ועדה מקומית עירון
אישור תכנית מס' ען/מק/ 865
הועדה המקומית החליטה לאשר את התכנית
בישיבתה מס' 2006005 ביום 17/9/06
מהנדס ועדת עירון
יו"ר הועדה

865
5/2/06 2006002

הודעה על הפקדת תכנית מס' ען/מק/ 865
פורסמה בילקוט הפרסומים מס' 5545
מיום 28/6/06

הודעה על אישור תכנית מס' ען/מק/ 865
פורסמה בילקוט הפרסומים מס' ______
מיום ______

נספח בינוי
תכנית מפורטת מסי מק\ען\865
קנ"מ : 1:250

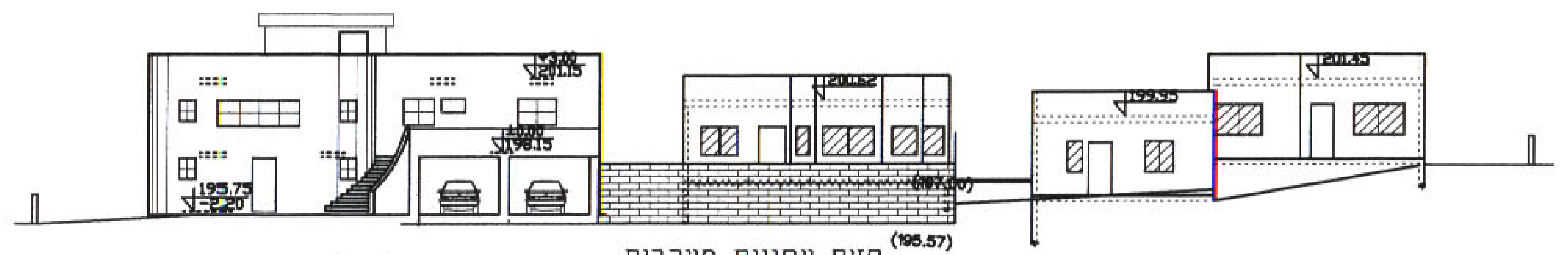
(195.70)
(196.57)

חזית צפונית מערבית

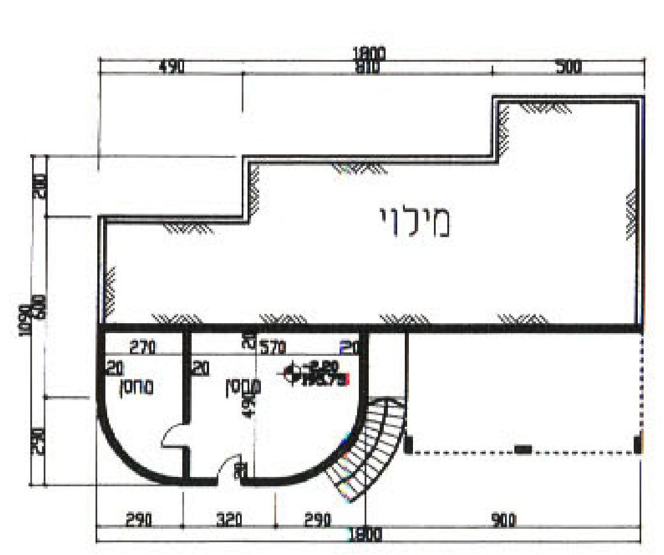

תוכנית קומת מרתף

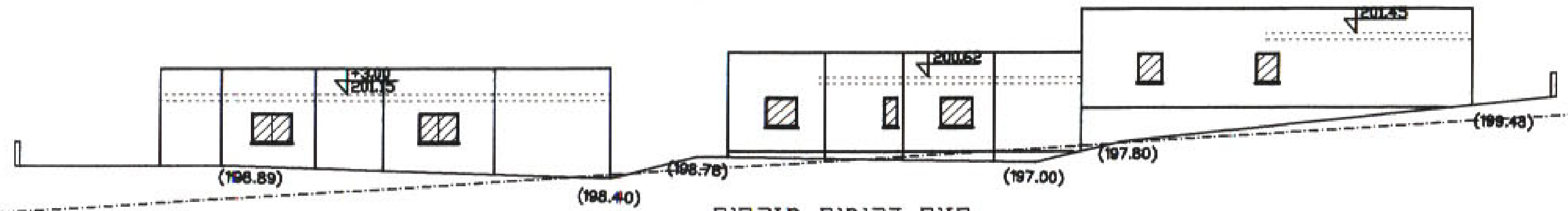
(196.89)
(198.40)
(197.00)
(197.80)
(199.43)

חזית דרומית מזרחית

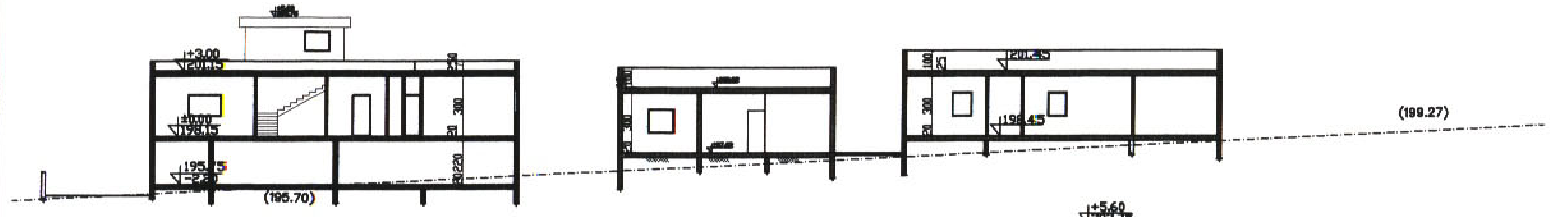
(195.70)
(199.27)

חתך א--א

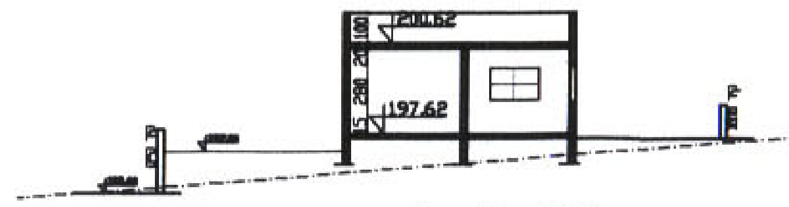

חתך ב--ב'

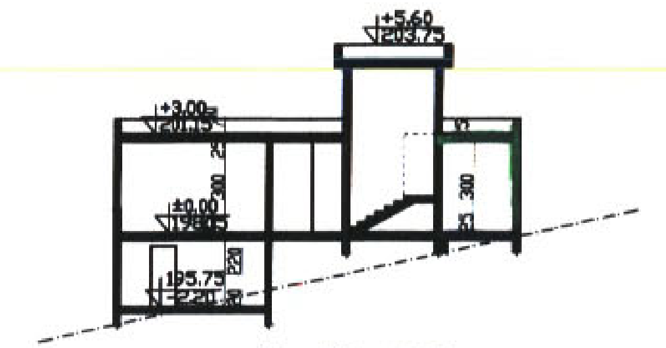

חתך ב--ב'

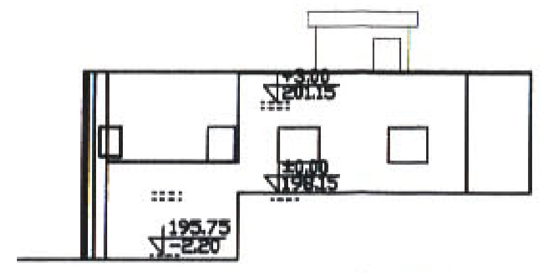

חזית דרומית מערבית

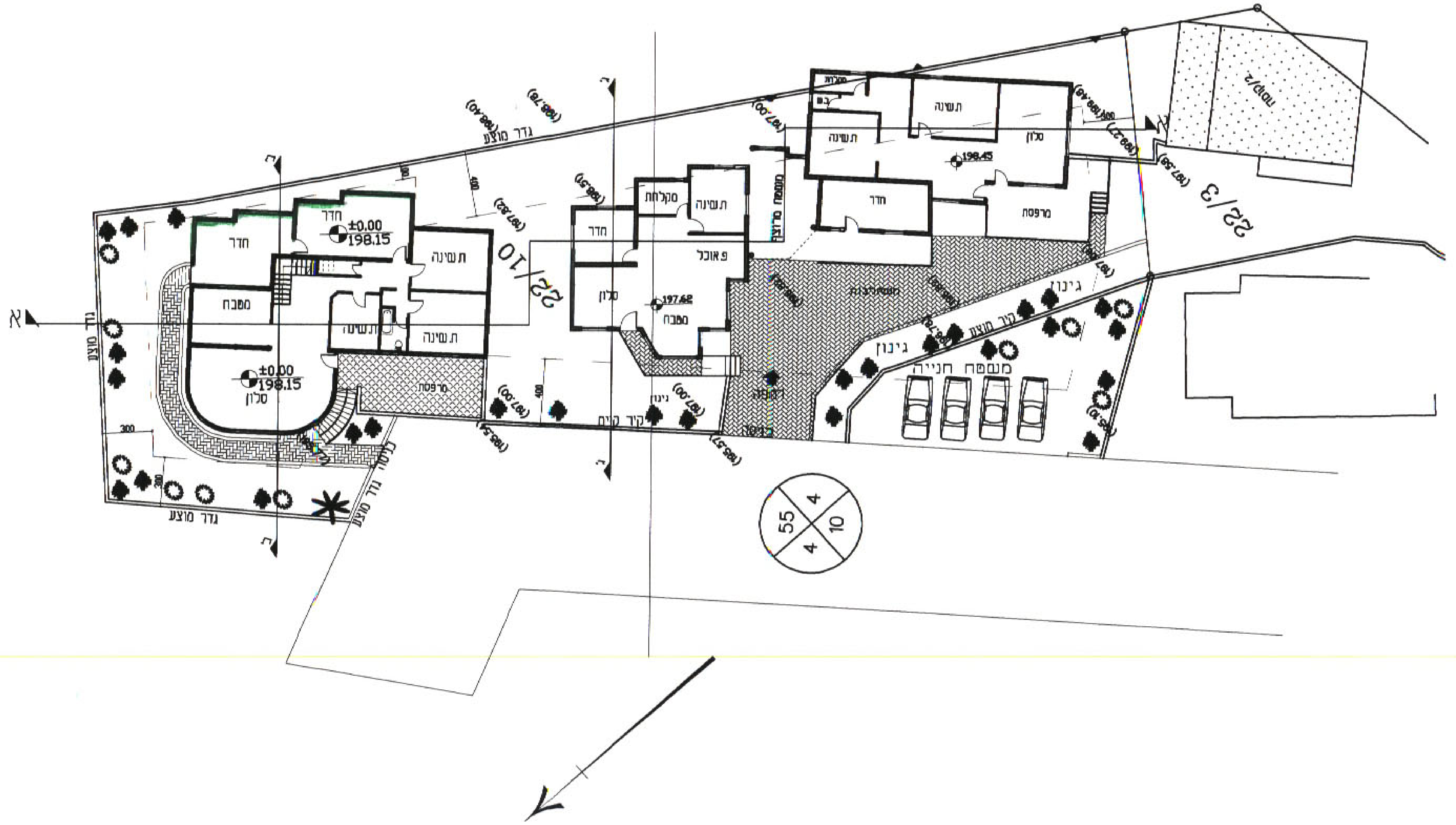
א
22/10
22/3
198.15
197.62
סלון
חדר
מטבח
גינון
מעמדה חנייה
55
4
10
4

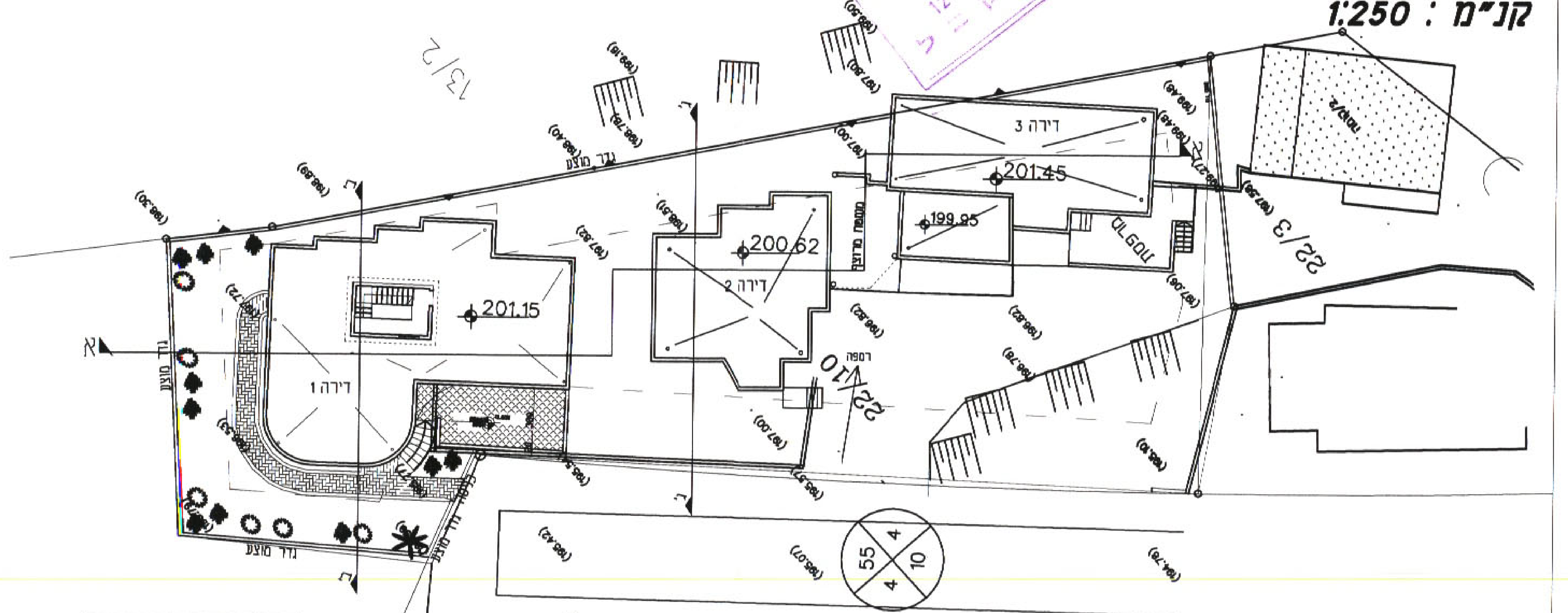
א
22/10
22/3
13/2
דירה 1
דירה 2
דירה 3
201.15
200.62
201.45
199.95
55
4
10
4

אחוז	שטח תכסית	דירה
16.22%	קיים=149 מ"ר מוצע=45 מ"ר	1
8.11%	97 מ"ר	2
10.87%	130 מ"ר	3
35.20%	421 מ"ר	סכ"ה

22/6

אבו ואסל מוחמד
אדריכל

פרויקט: תכנית מפורטת מק/ען/865
ערערה
קנה מידה: 1:250
תאריך: 15/04/2006
תכנון: אבו ואסל מוחמד
הוכן עבור: עבד אללה בויראת

אבו ואסל מוחמד
ארכיטקט מ.ר. 49280
כפר עארה