

נספח מס' 2 למת'ן מס' 2230/חפ - 7.5.07

25/11

**מחוז חיפה
מרחב תכנון מקומי חיפה**

שינוי תכנית מתאר מקומית

תכנית מס' חפ/2230

לגליזציה ברחי' בית אלפא 9 גוש 11567 חלקה 353 קרית חיים המערבית



הועדה המקומית לתכנון ולבניה - חיפה
תכנית ת.ע. מס' חפ/2230
הומלץ להפקדה
בישיבה ה' - 27.04
יושב ראש הועדה (י) א.ד.ר
מהנדס העיר (י) א.ד.ר

נספח מס' 2'-2 נספח בינוי הגג, נספח מזייב

ייזום התכנית: חוכרים מרדכי וברוך רפי, רחי' בית אלפא 9 קריית חיים מערבית, טל. 04-8424784.

בעלי הקרקע: מנהל מקרקעי ישראל, שדי פלייס 15 חיפה טל. 04-8630855.
בחכירה לשכטר מרדכי ונחמה, ליונד יצחק וברוך רפאל ורחל רחי' בית אלפא 9 קרית חיים.

עורך התכנית: גדעון גוטוולץ - אדריכל ובונה ערים, רחי' ההגנה 15 קרית מוצקין.
טל. 04-8701857 פקס. 04-8711852

הועדה על הפקדת תוכנית מס' 2230/חפ
פורסמה בילקוט הפרסומים מס' 5531
מיום 17.5.06

משרד הפנים מחוז חיפה
חוק התכנון והבניה תשכ"ה-1965
אישור תכנית מס' 2230/חפ
הועדה המחוזית לתכנון ולבניה החליטה
ביום 15.11.06 לאשר את התכנית.
יו"ר הועדה המחוזית

הודעה על אישור תכנית מס' 2230/חפ
פורסמה בילקוט הפרסומים מס' 5705
מיום 20.8.07

יש לציין שהתכנית עוקבת אחר תוכנית מס' 2230/חפ, בה נקבעו כללי הבניה לכל אזור זה. יש לציין כי תוכנית זו היא תוספת לתוכנית מס' 2230/חפ, ולכן יש להתייחס אליה כחלק מהתוכנית הכללית. כל שינוי בתוכנית זו יחייב אישור מיוחד מהועדה המחוזית לתכנון ולבניה.

גדעון גוטוולץ
אדריכל ומנהל מקרקעי ישראל
מחוז חיפה
26.4.07

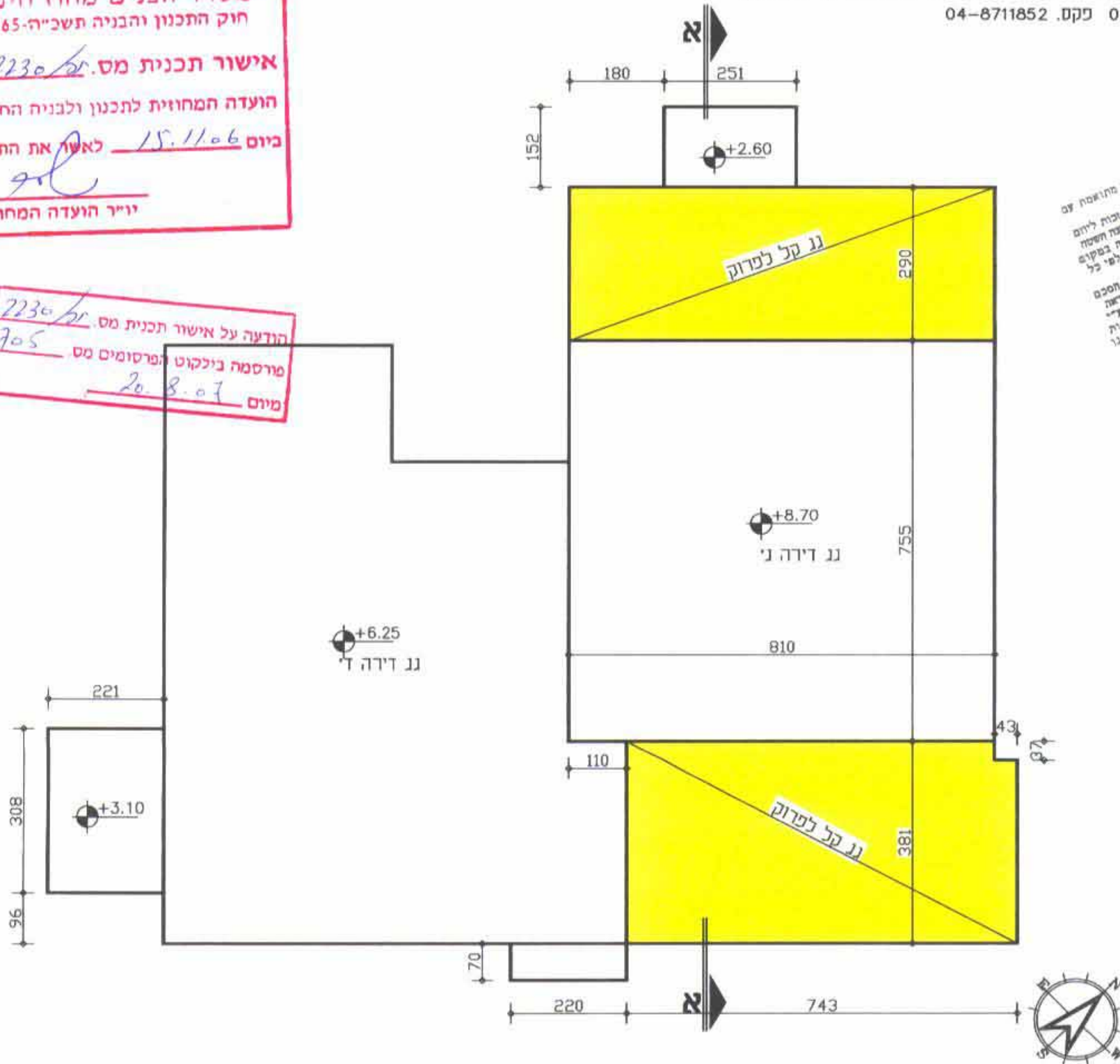

תכנית גגות
קנ"מ 1:100

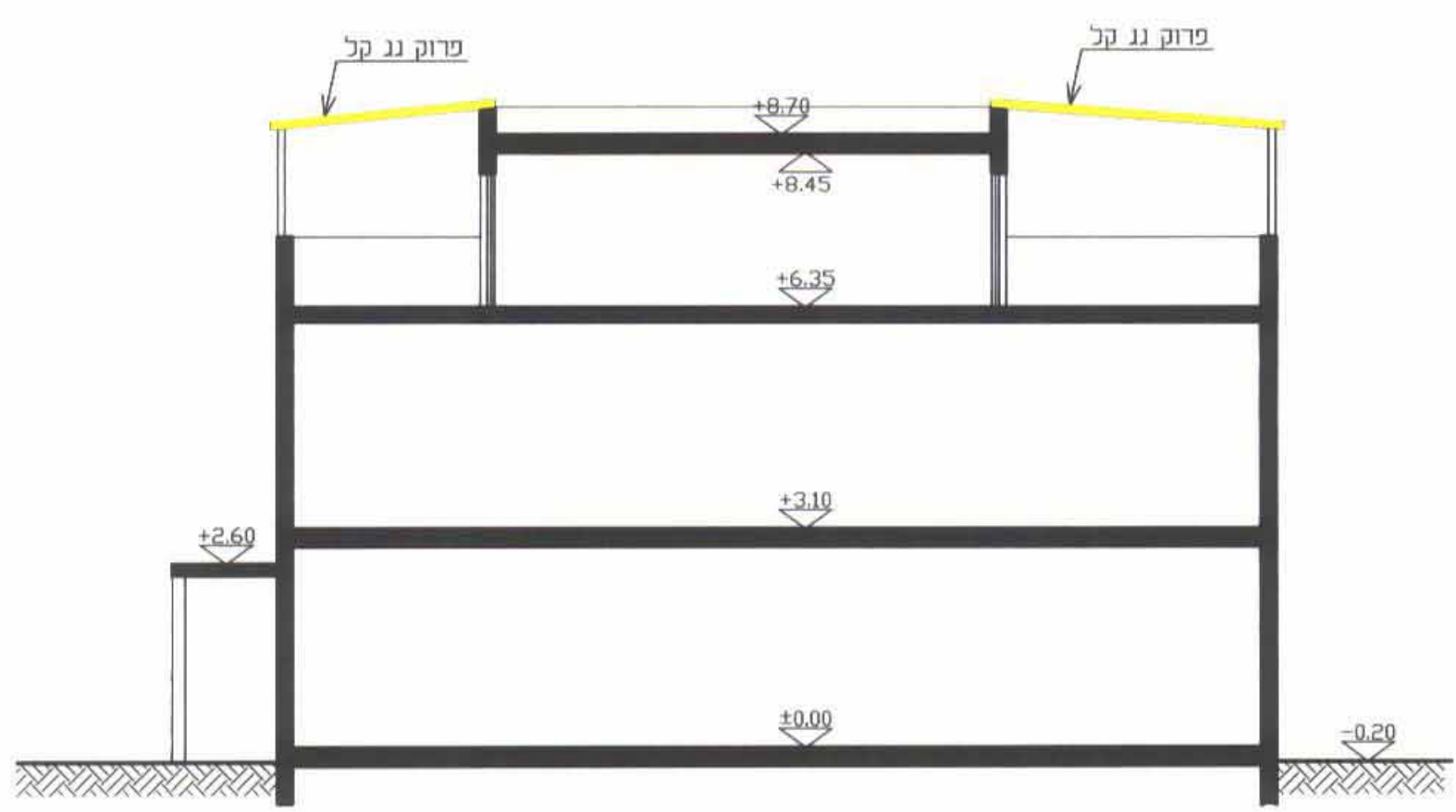

חתך א-א
קנ"מ 1:100