

גוש 1481 מס' חפ"א 1481/1 - 24.11.09

2206304

תכנית מס' חפ"א 1481/1 מרכז רפואי רמב"ם

תכנית מפורטת
מפת גושים

הודעה על הפקדת תכנית מס' 1481/1
מס' ת.ד. 9602, ח'פ"א 31096
מס' 5876

מחוז:	חיפה
מרחב תכנון:	חיפה
רשות מקומית:	חיפה
שטח התכנית:	106.618 דונם
קנה מידה:	1 : 1000

מחוז:	חיפה
מרחב תכנון:	חיפה
רשות מקומית:	חיפה
שטח התכנית:	106.618 דונם
קנה מידה:	1 : 1000

גוש	סוג גוש	חלקות בשמותן	חלקי חלקות
11696	מוסדר	3,7,8	1,2,4,5,6,9,10,11,12
10820	מוסדר	-	3,4
10919	מוסדר	-	37,38,39
10822	מוסדר	-	1,2,3,4,23,24
11674	מוסדר	-	1
10820	שומא	-	38,39,41

חומות מוסד התכנון:

הודעה על אישור תכנית מס' 1481/1
מס' ת.ד. 9602, ח'פ"א 31096
מס' 6052

משרד הפנים מחוז חיפה
חוק התכנון והבניה תשכ"ח-1965
אישור תכנית מס' 1481/1
2/11/09

הועדה המחוזית לתכנון ולבניה החליטה
ביום 30.11.09 לאשר את התכנית
ע"י תועדה המחוזית

הועדה המחוזית לתכנון ולבניה - חיפה
תכנית ת.ד. מס' חפ"א 1481/1
חומת להפקדה
בשיבוע ח' - 70 - ב- 24.07.06
י"ט שבט ה'תשס"ו (א. ו. רמב"ם)
מחוז חיפה

פרוטוקול תכנית - תשרי קובץ
מס' 98 - לוחות תכנון והבניה ח'פ"א
מחוז חיפה, משרד מב' הפנים
תכנית מס' חפ"א 1481/1 מרמ"ם להפקדה
בפ"מ.

שלב: מתן תוקף מהדורה: 09 תאריך: 01.11.2009

גושים וחלקות

ק.מ. 1:1000

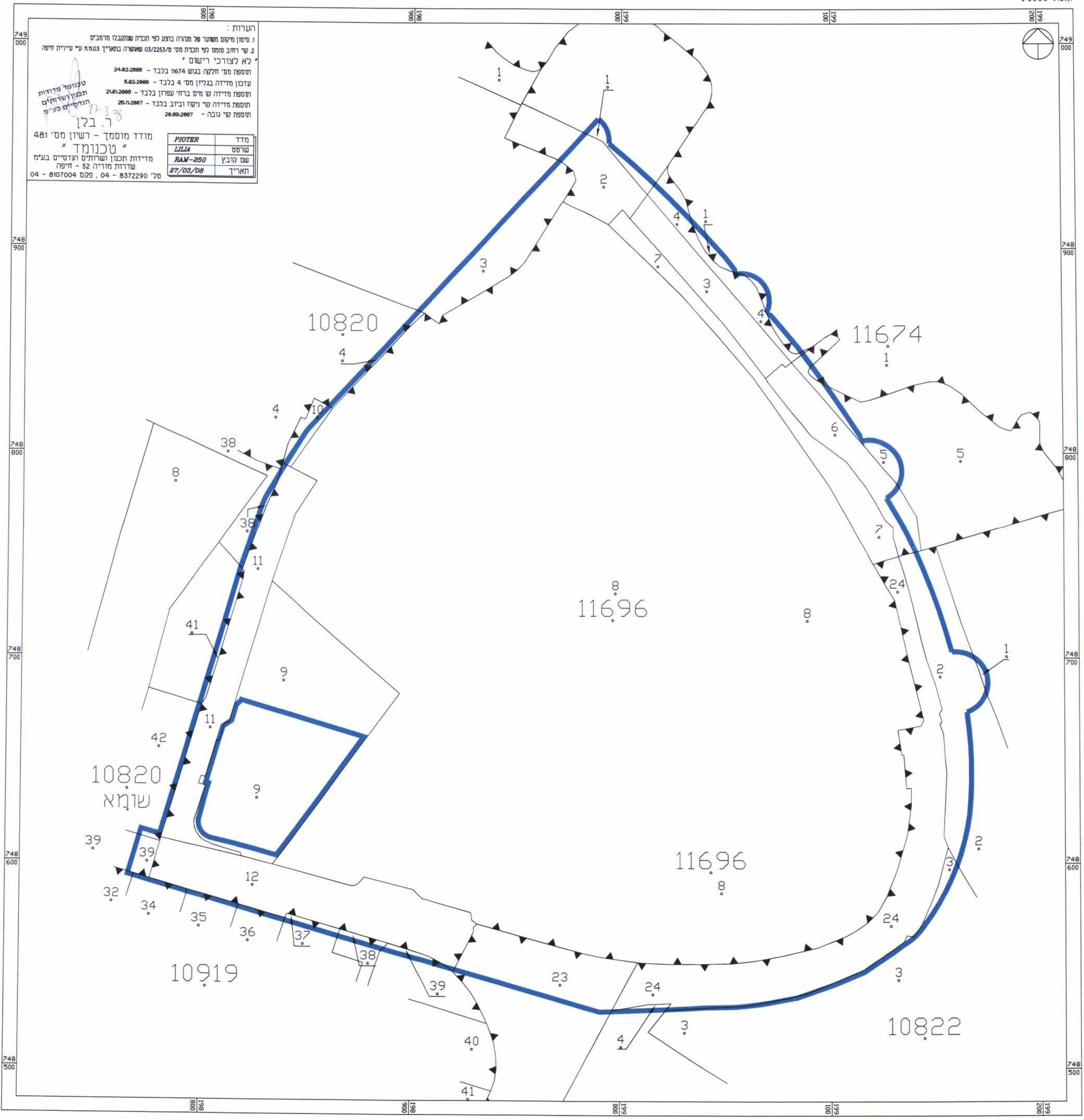

מקרא

- גבול תכנית
- גבול גוש
- מספר גוש
- גבול חלקה
- מספר חלקה

10919

37

שמות וחומות:

יוזם התכנית	מרכז רפואי רמב"ם מס' ת.ד. 9602, ח'פ"א 31096 מס' 04-8542349
מגיש התכנית	מרכז רפואי רמב"ם מס' ת.ד. 9602, ח'פ"א 31096 מס' 04-8542349
בעני הדכיוון בקרקע	מנהל מקרקעי ישראל בע"מ קר"ית הממשלה המחוזית - בניין א' רח' פל-ים 15, ת.ד. 548, ח'פ"א 33095 מס' 04-8630860
עורך התכנית	עודי גורדון אדריכלים ומתכנני ערים בע"מ רח' קרו היסוד 15, טירת כרמל 39026 מס' 04-8580077
מודד	רודי בנר - ימננמדי מדידות ושרותים הנדסיים בע"מ שד' מוריה 52, חיפה מס' 04-8372290