

תכנית חסי חד\מק\780 כב

שינוי הוראות בניה בגוש 10041 חלקה 168

תכנית מפורטת

נספח בינוי וחניה

איחוד וחלוקה	מסכות ראשית	אופי התכנית
ללא	ועדה מקומית	תכנית שמכוחה ניתן להוציא היתרים או הרשאות

חיפה מחוז :
 מרחב תכנון מקומי :
 רשות מקומית :
 חדרה
 חדרה

שטח התכנית : 1.119 דונם
 קנה מידה : 1:250

גושים וחלקות בתכנית:

גוש	סוג הגוש	חלקות בשלמותן	חלקי חלקות
10041	מוסדר	168	172

חותמות מוסד התכנון :

ועדה מקומית חדרה
 תאריך: 29.11.11
 חתימה: [Signature]

ועדה מקומית חדרה
 תאריך: 13.11.12
 חתימה: [Signature]

שלב: מתן חתקף מהדורה: 3 תאריך: 25.11.2012

שמות וחתומות :

מניס התכנית	שם: שמוראק יואב תפקיד: רח' נורדא 6 חדרה תאריך: 10/11/12 חתימה: [Signature]
בעלי עניין בקרקע בעלים	שם: שמוראק יואב תפקיד: רח' נורדא 6 חדרה תאריך: 10/11/12 חתימה: [Signature]
עורך התכנית	שם: דוד יודוב מיכאל תפקיד: גיבורים 59 חדרה תאריך: 04-6227429 חתימה: [Signature]
מודד	שם: גולדשמיט ירחמיאל תפקיד: רח' רומשלד 27 חדרה תאריך: 04-6322072 חתימה: [Signature]

מחוז : חיפה
 נפה : חדרה
 מקום : חדרה
 גוש : 10041
 חלקה : 168
 שטח רשום : 1.060 ד'
 הוכן עבור :

יואב ושני שמורק

תרשים מצבי וטופוגרפי

SCALE 1:250

METER 5 4 3 2 1 0 5 10 15 20 25 METER

הצעת חלוקה

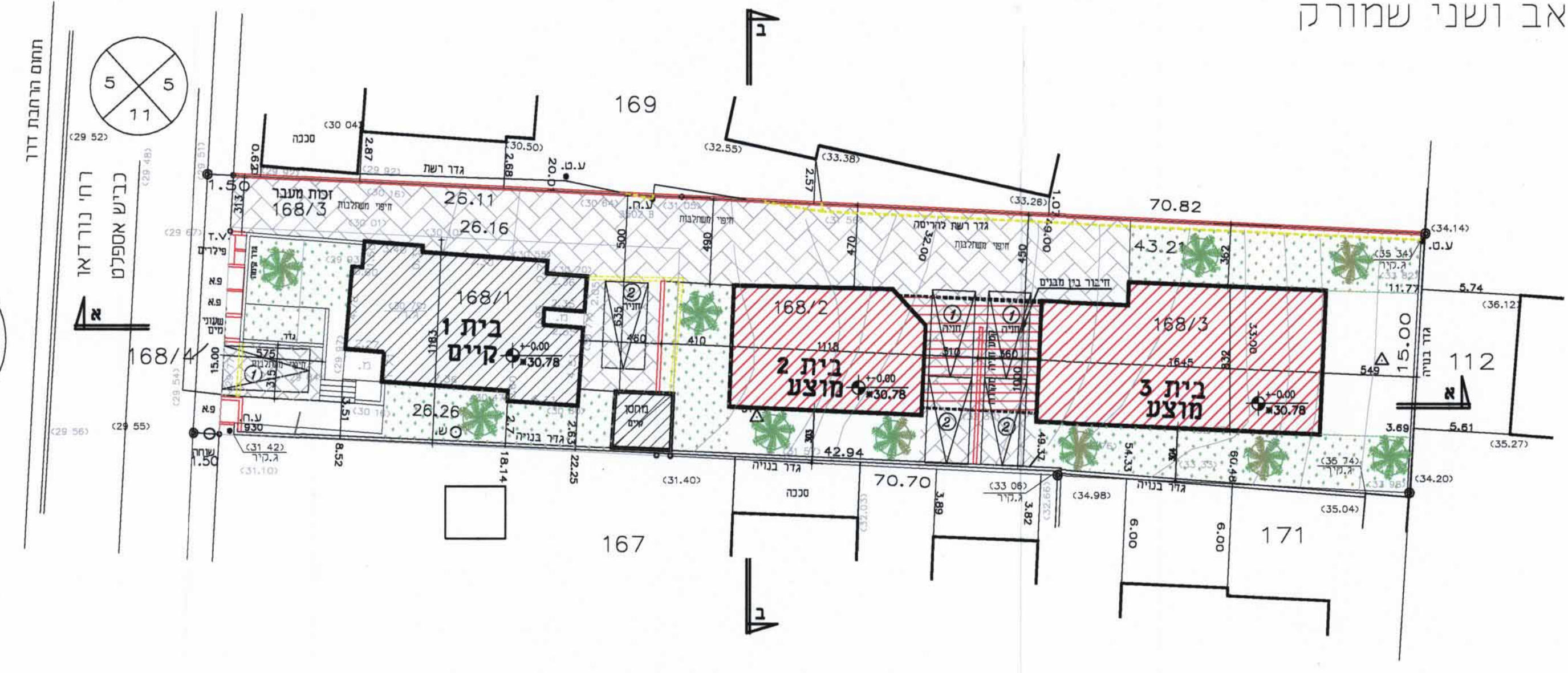

התכנית והחידוש והמסמך נמצא
 מודדי חדרה בע"מ
 י. גולדשמיט
 מס' רשיון 661
 פ. הוספת עמוד

הערות :
 1 < הגבהים מבוססים על רשת נ.ק. של מחקת המדידות ונתונים בסוגריים
 2 < על השטח חלה תכנית מפורטת 780/ח
 3 < המידות והשטחים הם מקורבים ועלולים להשתנות עם הכנת המפות לצרכי רישום

עדכון 10.08.11 ע"י אולגה
 תוספת גבהים 7.10.10 ע"י מרינה
 שינוי חלוקה 1.6.10 ע"י מיכל
 עדכון 20.12.09 ע"י מיכל
 עדכון 18.03.08 ע"י מרינה
 עדכון 27.8.07 ע"י מיכל
 לא לצרכי רישום
 תאריך 14.6.05

903/05
 מודדי חדרה
 רח' רומשלד 27 א חדרה
 טל: 6325454 פקס: 04-6322072
 פ' 1147+מפה
 שרומס ע"י מיכל
 ח/10041/168/168.prj

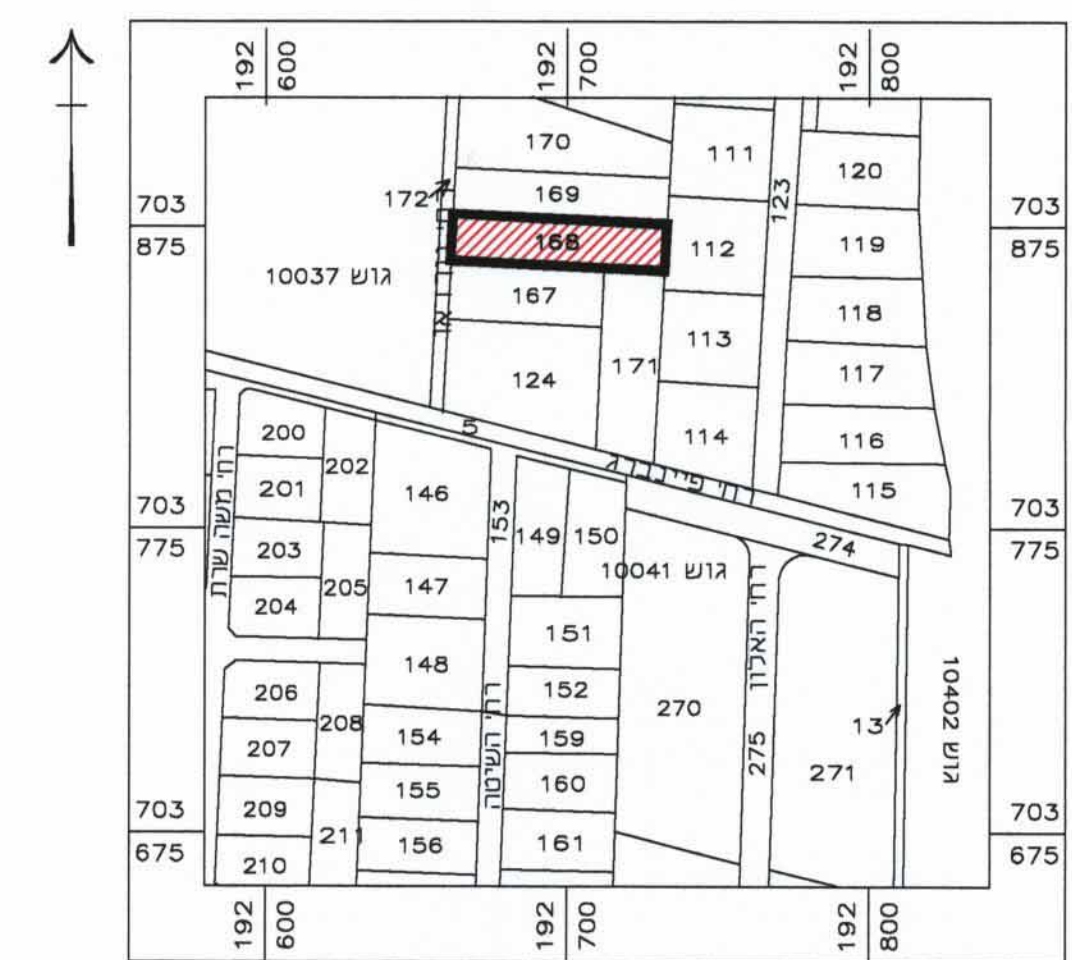

תרשים סביבה קרובה
 קנ"מ 1:2,500

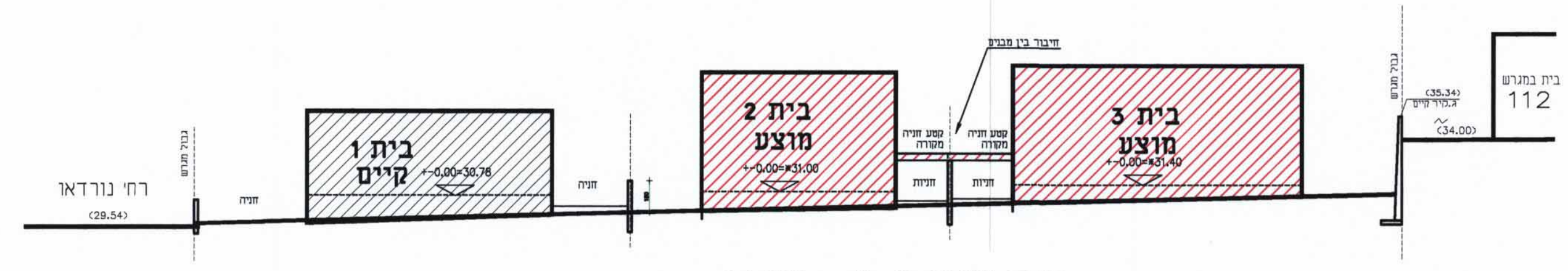

חתך אורז א-א . 1:250

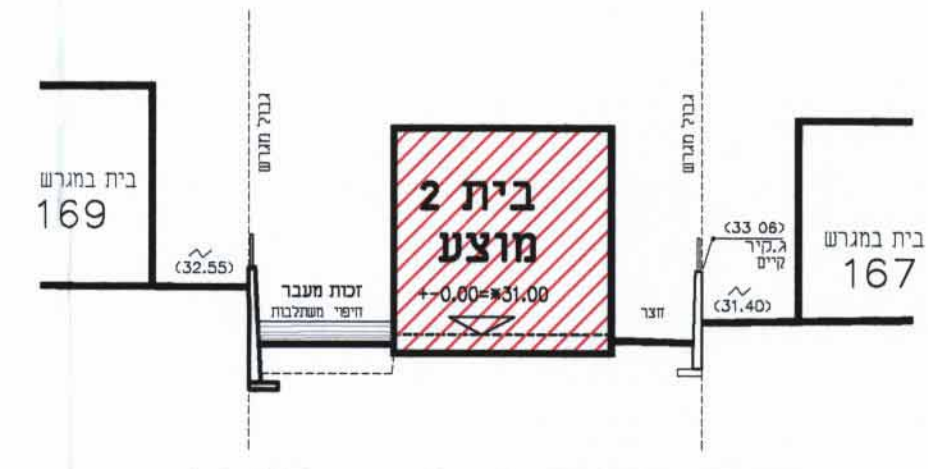

חתך רוחב ב-ב . 1:250