

אחד וחלקה	מסמך ראשי מסמך תכנית	היתר או הרשאה
ללא	עדה מחוזית	תכנית שמות מכהן להוציא היתר

מחוז: חיפה
 מרחב תכנון מקומי: קרית ביאליק
 רשות מקומית: קרית ביאליק
 ישוב: קרית ביאליק
 שטח התכנית: כ- 1027 דונם
 קנה מידה: 1:750

גושים וחלקות בתכנית:

גוש	סוג הגוש	חלקת בשלמות	חלקי חלקת
10160	מסדר	6-12	-
10419	מסדר	8	16
10422	מסדר	60	113
10431	מסדר	-	215,323,334
10432	מסדר	-	39,59,64
10433	מסדר	2,9,14,16,18	8,11
10441	מסדר	-	3,6
10442	מסדר	3,12,21	-
10445	מסדר	2,257	235,256
10446	מסדר	-	105,106,112,113,118
18076	מסדר	-	3

חתימת מודד:

הורשה על הקרקע הנתונה מס' 425/ק	הורשה על אישור מכונית מס' 425/ק
פרוטוקול בלוקים הפרוטומים מס' 425/ק	פרוטוקול בלוקים הפרוטומים מס' 425/ק
יום: 11.11.17	יום: 11.11.17

שלב: תוקף מס' מהדורה: 17; תאריך עדכון: 7.12.2013

אישור/חתימת מוסדות התכנון:

תוקף התכנון והתכנית והתחילת היתר (מוראט שטח) - תחש"א 2011
 משרד הנתיב - מחוז חיפה
 לשם אישור התכנית

הועדה המקומית לתכנון ולבניה קרית ביאליק
 קרית ביאליק, תל אביב
 מכתב מס' 425/ק
 תאריך: 11.11.17

התכנית לא תבנה עד אשר תאושר
 התכנית תבנה כשהיא עולה על השטח
 יחיד התכנון: משרד הנתיב

שמות וחתימות:

מגיש התכנית:	שם: מוראט שטח ישראל כתובת: דודי ימי 16 חיפה תאריך: 11.11.17 חתימה: [חתימה]
בעל ענין בקרקע:	שם: מוראט שטח ישראל כתובת: דודי ימי 16 חיפה תאריך: 11.11.17 חתימה: [חתימה]
בעל ענין בקרקע:	שם: עיריית קרית ביאליק כתובת: דודי יחזקאל 16 קרית ביאליק תאריך: 11.11.17 חתימה: [חתימה]
בעל ענין בקרקע:	שם: קמ"מ כתובת: [...] תאריך: 11.11.17 חתימה: [חתימה]
בעל ענין בקרקע:	שם: [...] כתובת: [...] תאריך: 11.11.17 חתימה: [חתימה]
עורך התכנית:	שם: מוראט שטח ישראל - אריה צדוק תאריך: 11.11.17 חתימה: [חתימה]

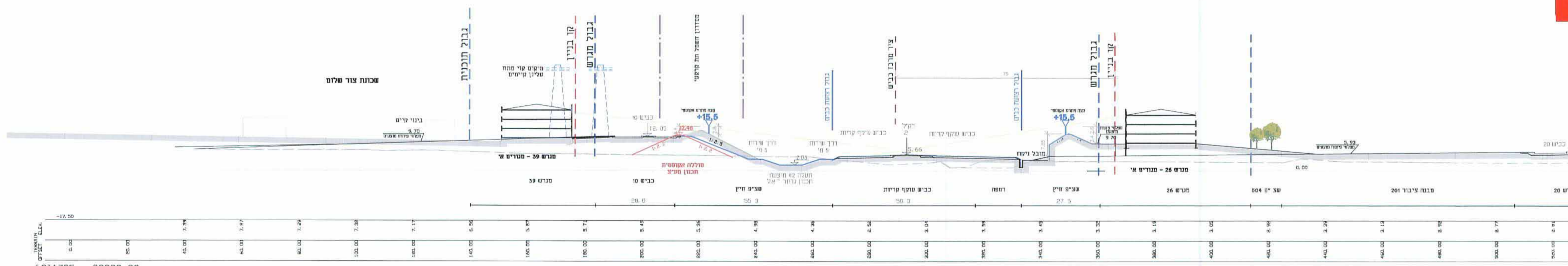

חתך 1-1 (1795)

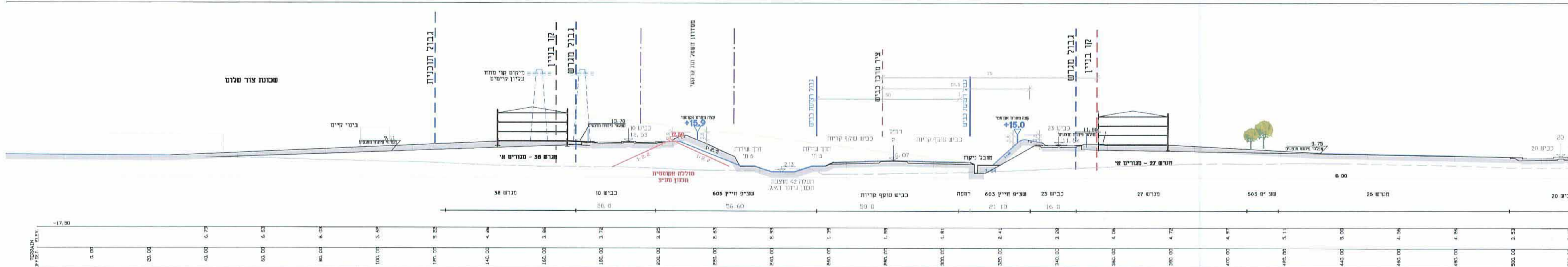

חתך 2-2 (1785)

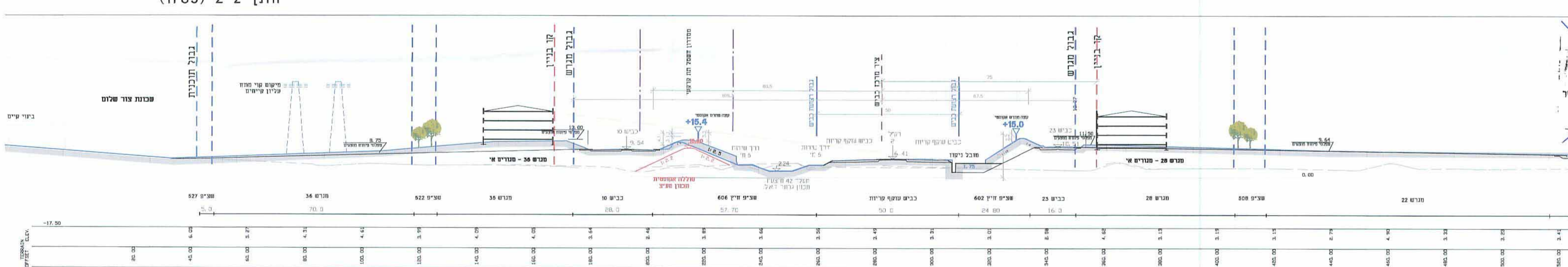

חתך 3-3 (1770)

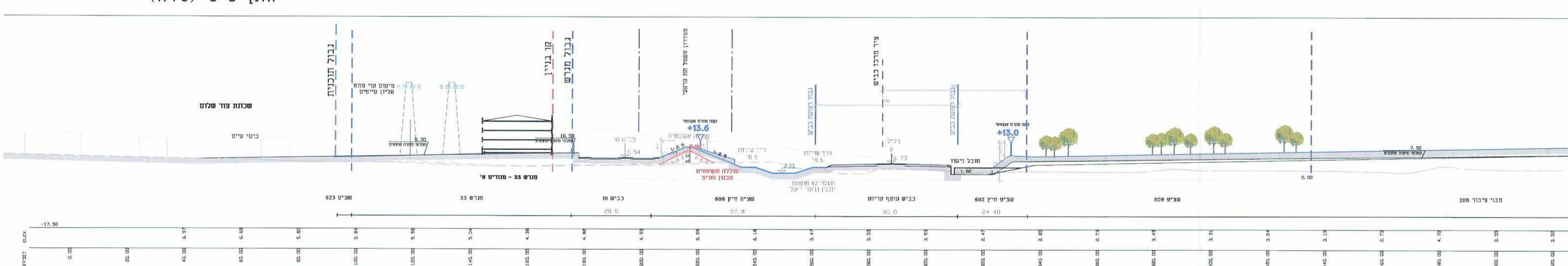

חתך 4-4 (1760)

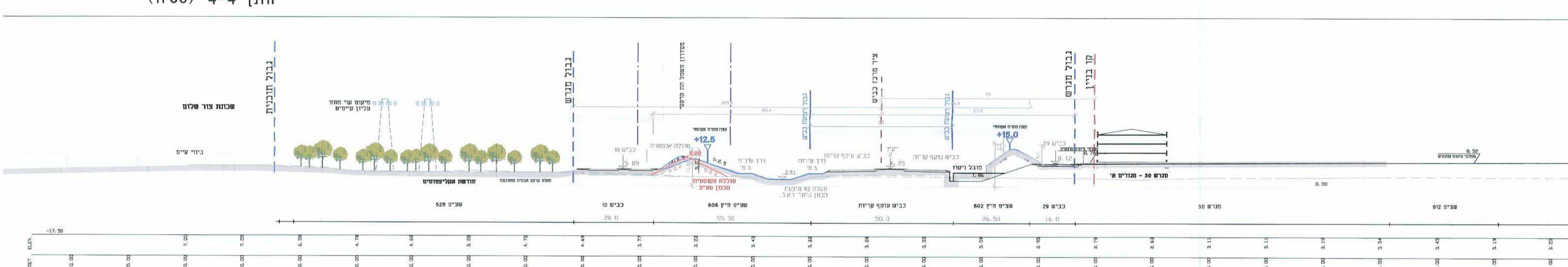

חתך 5-5 (1750)

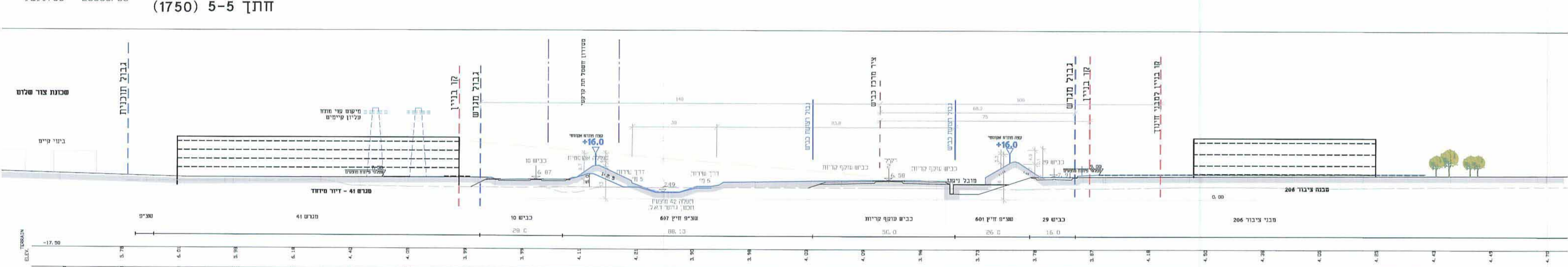

חתך 6-6 (1740)

מוראט שטח ישראל
 04-8305105
 04-8305106
 04-8305107
 04-8305108
 04-8305109
 04-8305110
 04-8305111
 04-8305112
 04-8305113
 04-8305114
 04-8305115
 04-8305116
 04-8305117
 04-8305118
 04-8305119
 04-8305120

גרינשטיין | הר-גיל
 אדריכלות עיר ומבנה
 04-8305121
 04-8305122
 04-8305123
 04-8305124
 04-8305125
 04-8305126
 04-8305127
 04-8305128
 04-8305129
 04-8305130

ד.א.ל. - פתח החדשה בע"מ
 ת"ד 32000
 04-8305131
 04-8305132
 04-8305133
 04-8305134
 04-8305135
 04-8305136
 04-8305137
 04-8305138
 04-8305139
 04-8305140

תוקף התכנון והתכנית והתחילת היתר (מוראט שטח) - תחש"א 2011
 משרד הנתיב - מחוז חיפה
 לשם אישור התכנית

הועדה לריון לתכנון ולבניה קרית ביאליק
 קרית ביאליק, תל אביב
 מכתב מס' 425/ק
 תאריך: 11.11.17

התכנית לא תבנה עד אשר תאושר
 התכנית תבנה כשהיא עולה על השטח
 יחיד התכנון: משרד הנתיב