

תכנית מסי חפ"מ 870/ד"ו שינוי לתוכנית "חן הכרמל" נספח בינוי-מנחה

סוג התוכנית	איחוד וחלוקה	סמכות ראשית	ריתורים או הרשות
מספר מקומית	ללא איחוד וחלוקה	ועדה מחוזית	תכנית שמכוחה ניתן להוציא ריתורים

מחזור: חיפה
מרחב תכנון מקומי: חיפה
רשות מקומית: חיפה
ישוב: חיפה
שטח התוכנית: 1.833 דונם
קני"מ: 1:250

גוש	סוג הגוש	חלקות במלואן	חלקות בחלקן	חתימת המודד
10914	מוסדר	73	91, 74	רמזי קנואר מ.ר. 883

חתימת מוסד התכנון:

<p>ועדה המקומית לתכנון ובניה - חיפה ת.מ. מסי חפ"מ 870/ד"ו הומלץ להפקדה בשי"ב ח - 68 - 06.12.2011 מ"ס (-) אלמנט מחנך העיר</p>	<p>ועדה המחוזית לתכנון ולבניה מחוז חיפה 19.02.2013 נתקבל</p>
--	--

<p>הודעה על הפקדת תכנית מסי חפ"מ 870/ד"ו פורסמה בילקוט הפרסומים מסי 6229 מיום 20.6.12</p>	<p>הודעה על אישור תכנית מסי חפ"מ 870/ד"ו פורסמה בילקוט הפרסומים מסי 6229 מיום 20.6.12</p>
---	---

שלב: מילוי תנאים למתן תוקף מהדורה: 3 תאריך: 13.02.2013

שמות וחתימות:

יוזם ומגיש התכנית	מס': ס. נופי ובניו בע"מ	מסמכי: ת.ד. 4210 אילת, 88141	מסלול: 08-6333373	דוא"ל: marwan@snoufi.com
בעל העניין בקרקע	מס': מנהל מקרקעי ישראל	מסמכי: ת.ד. 548, פל-ים 15, חיפה, 33095	מסלול: 04-8630860	דוא"ל: 04-8630872
בעל העניין בקרקע	מס': ס. נופי ובניו בע"מ	מסמכי: ת.ד. 4210 אילת, 88141	מסלול: 08-6333373	דוא"ל: marwan@snoufi.com
עורך התכנית	מס': י. גרנות אדריכלים בע"מ	מסמכי: רח' חזירי 3 חיפה	מסלול: 04-8611311	דוא"ל: yygrandt@yygranot.co.il
מודד	מס': רמזי קנואר	מסמכי: רח' אלמותנבי 22, חיפה	מסלול: 04-8524038	דוא"ל: ranzzi883@netvision.net.il

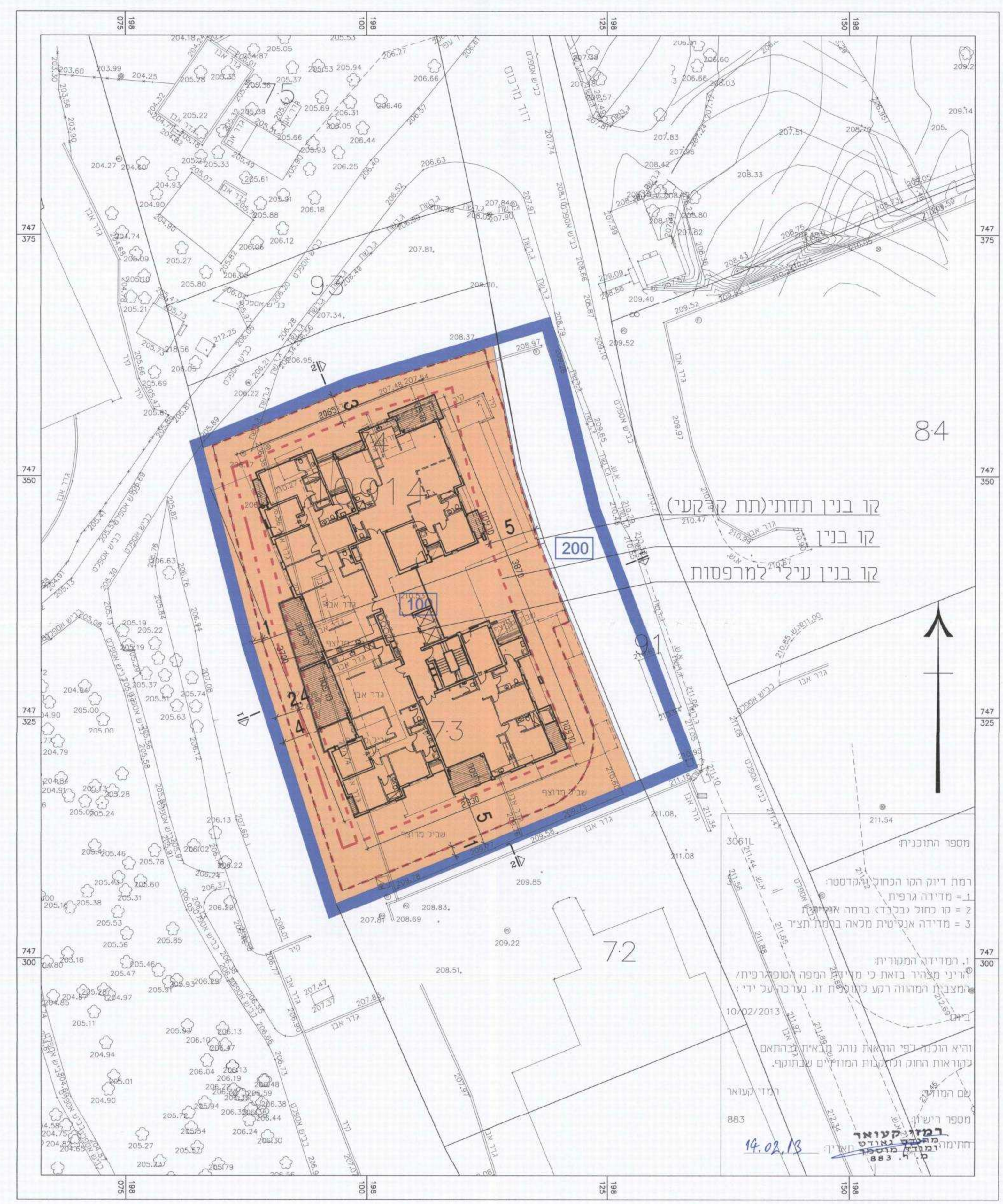

קו בנין תחתית (הקני) קו בנין ע"ג למרפסת

רמת דיוק המו הנכונת הקדסטר: 1. מדידה גרפית 2. קו כחול נכבד ברמה אפסית 3. מדידה אנטיטית מוכה ברמת תציר

1. המדידה המקורית 2. הריני חלחיר בזאת כי מדידת המפה ומוסר פיתוח המצבת המהווה רעך לתוכנית זו. נערכה על ידי 10/02/2013

וריא הכנה לפי הוראות נוהל באיתחול ההתאם כקוראות החוק ותקנות המודלים שנתוקף.

עם המודד 883

מספר רישוי 883

רמזי קנואר
מ.ר. 883

14.02.13

תוכנית קומה טיפוסית

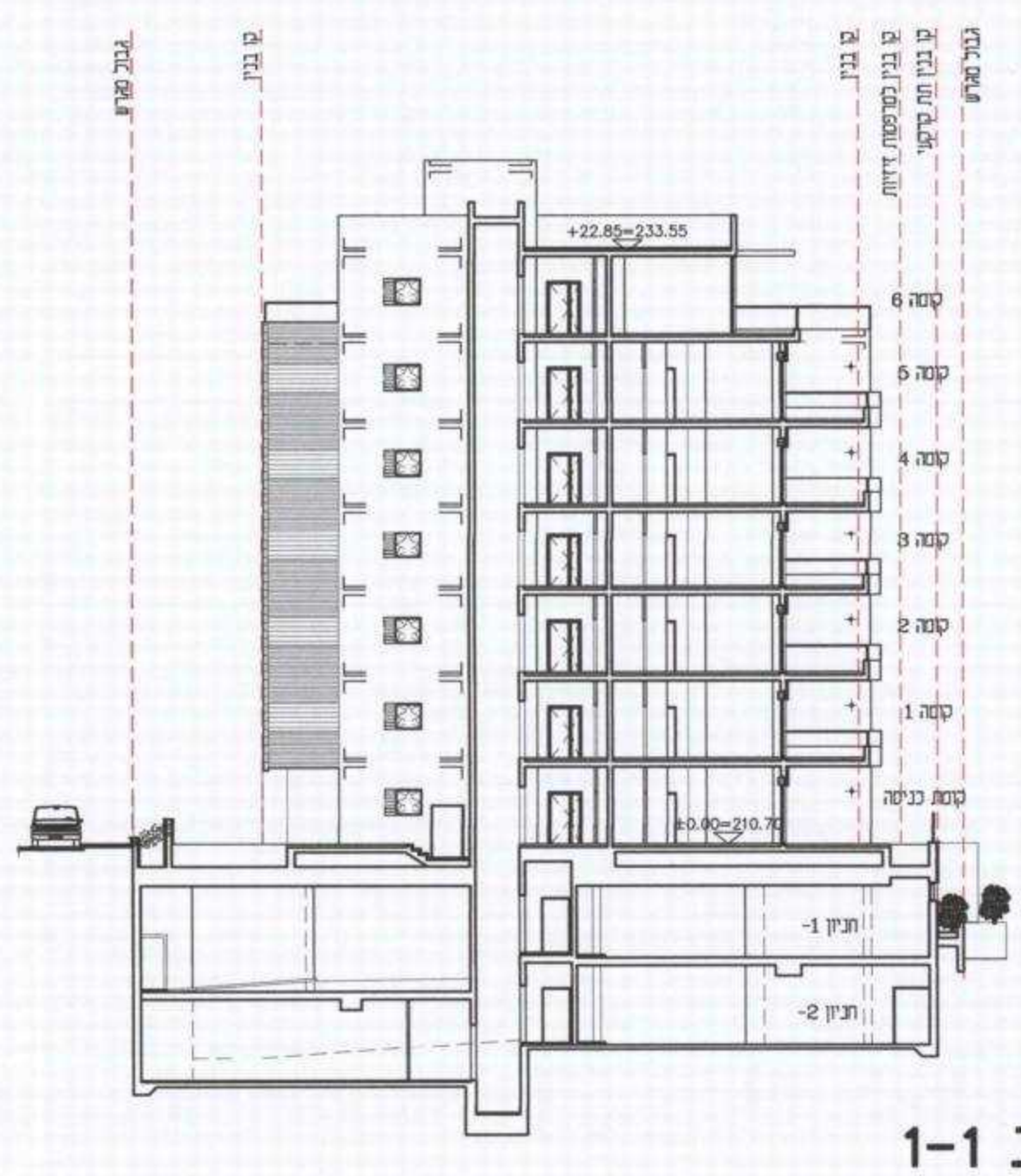

חתך רוחב 1-1

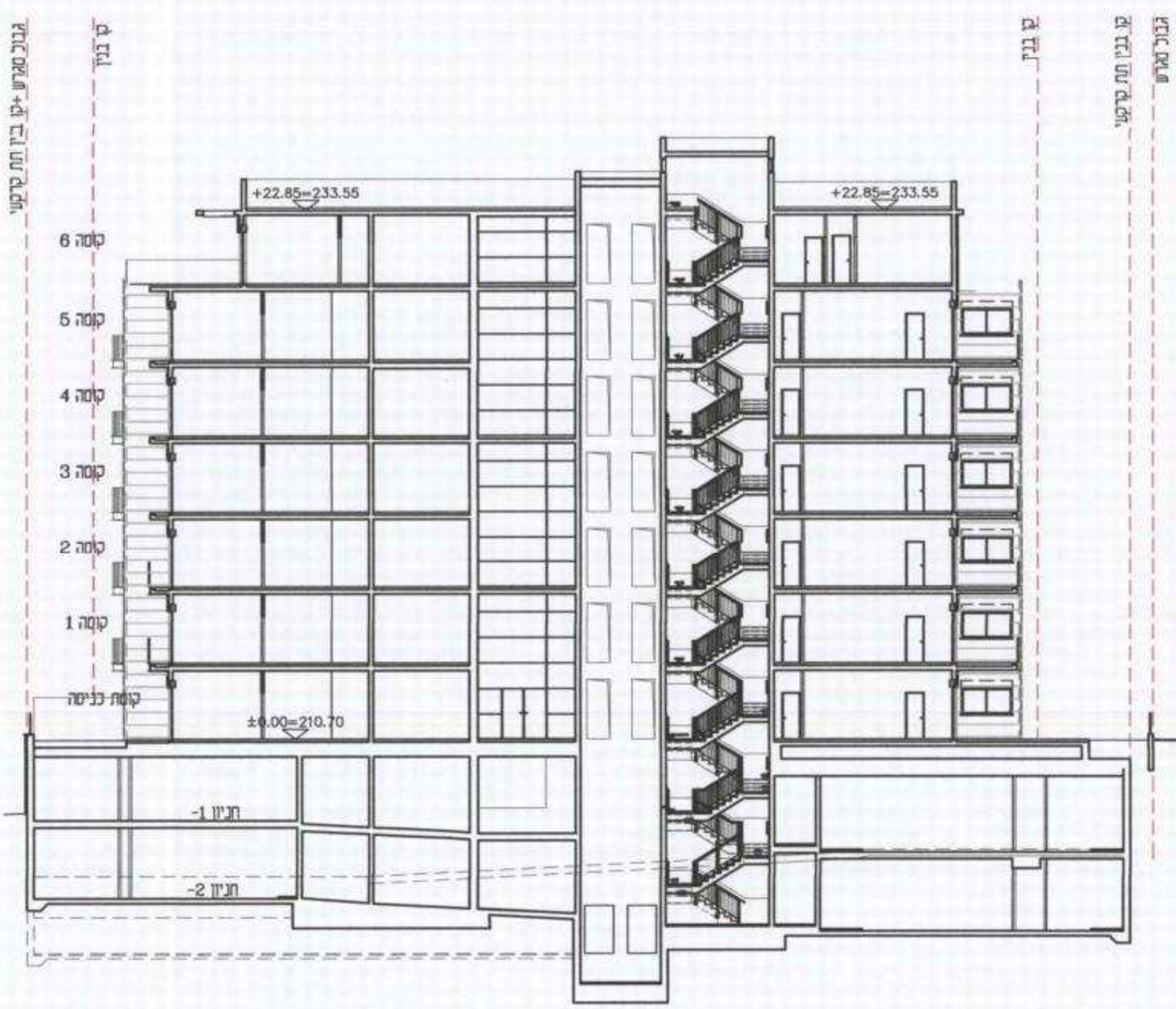

חתך אורך 2-2