מינהל התכנון
הועדה המחוזית - מרחב תיכון
מס' 3 מ-
נתקבל

תכנית מספר חב\1\י"א1

תחנות תדלוק תחת גשר הבונים
כביש מסי 2

נספח ניקוז

איחוד וחלוקה	סמכות ראשית	אפי' ותכנית
ללא איחוד ו/או חלוקה	ועדה מחוזית	תכנית שמכוחה ניתן לוצא"ר ולחוה"ד

מחוז: חיפה
מרחב תכנון מקומי: חוף כרמל
רשות מקומית: מועצה אזורית חוף כרמל
שטח התכנית: 102.242 דונם
קנ"מ: 1:100, 1:1000

הודעה על אישור תכנית מס' ____ פורסמה בילקוט הפרסומים מס' ____ בעמ' ____

גושים וחלקות בתכנית:

גוש	סוג גוש	חלקות במלואן	חלקות בחלקן
10968			22,24,26
10988			3,6
10989			3,4,5
11771		39	38,40

חותימת מוסד התכנון:

מינהל התכנון - מחוז חיפה
חוק התכנון והבניה, תשכ"ה - 1965
הועדה המחוזית לתכנון ובניה
לאשר את התכנית
יו"ר הועדה המחוזית
תאריך

הוועדה המקומית לבניה ולתכנון מיר
מס' הפרוטוקול 2008.045
מזכיר הועדה המחוזית לבניה ולתכנון מיר
יו"ר הועדה המקומית

שלב: מילוי תנאים למתן תוקף **מהדורה:** 6 **תאריך:** 11.01.15

שמות וחתימות :

יזם ומגיש התכנית	שם: משב הבונים כתובת: דנ. חוף כרמל שם: 04-6299555 פקס: 04-6299525 דוא"ל: odelim-habonim.co.il	חתימה: משב הבונים יו"ר מינהל	
בעל עניין בקרקע	שם: מדינת ישראל כתובת: רח' מלכי-ישראל 5 חיפה שם: 04-8630892 פקס: 04-8630250 דוא"ל: chaim@katzburg.co.il		
בעל עניין בקרקע	שם: רשות הניקוז כתובת: רח' מלכי-ישראל 5 חיפה שם: 04-8630892 פקס: 04-8630250 דוא"ל: chaim@katzburg.co.il		
בעל עניין בקרקע	שם: קרן קיימת לישראל כתובת: רח' מלכי-ישראל 5 חיפה שם: 04-8630892 פקס: 04-8630250 דוא"ל: chaim@katzburg.co.il		
בעל עניין בקרקע	שם: מועצה אזורית חוף הכרמל כתובת: לבנון עין כרמל שם: 04-6299555 פקס: 0418136211 דוא"ל: silvia@hcarmel.org.il		
בעל עניין בקרקע	שם: חברים שונים כתובת: שם: פקס: דוא"ל:	חתימה:	
עורך התכנית	שם: י. ירון אדריכלים בע"מ כתובת: רח' חזרי 3 חיפה 33045 שם: 04-8611332 פקס: 04-8611301 דוא"ל: yygranot@yygranot.co.il	חתימה: Yaron signature.jpg	
יועץ תנועה	שם: אגי-מחנס מתכננים ויועצים בע"מ כתובת: רח' יבנה 3 חיפה שם: 04-8681112 פקס: 04-8681111 דוא"ל: ha-office@anymeton.co.il	חתימה: אגי מחנס מתכננים ויועצים בע"מ	
אדריכל נוף	שם: רוני שדר כתובת: דנ. חוף 26 הרצליה שם: 09-9580440 פקס: 09-9580440 דוא"ל: ruvy@ruvyshir.co.il	חתימה:	
מודד	שם: מדבא מדידות והנדסה בע"מ כתובת: רח' הברזל 3 תל"א שם: 03-6487272 פקס: 03-6485999 דוא"ל: medva@medva.co.il	חתימה:	
מים וביוב	שם: אבי ציזל כתובת: קיבוץ אילון שם: 09-7493799 פקס: 03-7493799 דוא"ל: handsil@eyal.org.il	חתימה:	
יועץ סביבתי	שם: קשת שפר- איכות הסביבה בע"מ כתובת: ת.ד 3694 שם: 02-6427684 פקס: 02-6427103 דוא"ל: eshi@esh.co.il	חתימה:	

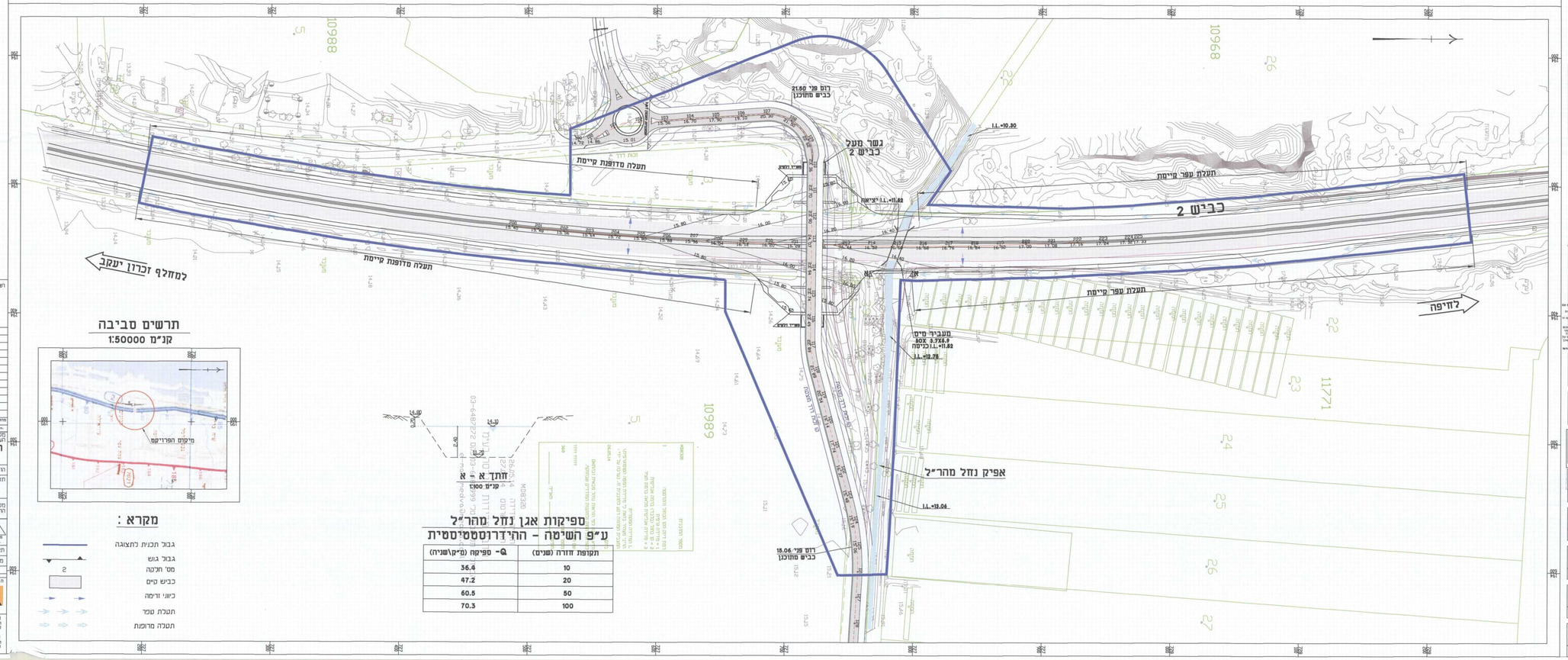

תקופת חזרה (שנים)	Q- ספיקה (מ"ק\שנה)
10	36.4
20	47.2
50	60.5
100	70.3

תרשים סביבה
קנ"מ 1:50000

מקרא :

- גבול תכנית כתצוגה
- גבול גוש
- מס' חלקה
- כביש קיים
- כיווני זרימה
- תעלת עפר
- תעלה מרופדת

המבצע אוריא כברמית המידות ולהתאמתן בשטח.
על המתכנס לבדוק את המידות ועל כל סטיה או אי התאמה יודיע למפקח ולמתכנן לפני הביצוע.
אין לבצע עפי מדידה גרפית בשרטוט.

תיקון

מספר	תאריך	נמסר ל:	

מספר	תאריך	תאור	
6	11.01.15	טרכ גושים וחלקות	ת
5	30.06.14	טרכ מדידה	ת
4	16.06.14	טרכ מדידה וט כחר	ת
3	03.04.14	טרכ תמרת ברזי מחוץ מתא"ל	ת
2	17.12.13	טרכ הוראת שינוי מתא"ל	ת
1	04.11.13	טרכ הוראת הרחה מחוץ	ת

מקום הפרויקט: מחוז חיפה
רשות הרישוי: מועצה אזורית חוף הכרמל
שם הפרויקט: תחנות תדלוק תחת גשר הבונים
שם התכנית: כביש מסי 2
הכנו עבור: משב הבונים
תכנית: נספח ניקוז
קנ"מ: כמסומן
מידות גבולות: 150x52
מספר התכנית: 2

מהדורה	אישור	נתונים	לביצוע	כמבוצע
Rev.	Appr.	Data.	Issued.	Exec.
6				

תאריך: 11.01.15 **תכנון:** מיכאל מס **שרטט:** מרגה
מ.ג.: 3332 **בדק:** ו.וילנרטשק **אישר:** ר.וילנרטשק

כל הזכויות שמורות

המתכנן:
AMY-METOM LTD.
אגי-מחנס מתכננים ויועצים בע"מ
כתובת: רח' הברזל 3, ת.ד. 4579, חיפה 31044
טלפון: 04-8681112, **פקס:** 04-8681111
E-Mail: anymeton@netvision.net.il
מהנדס: ר.ויינר
רח' שאול המלך 5 מגדל ה' תל-אביב
פקס: 03-636-3500 **TEL:** 03-636-3501
E-Mail: netion@netvision.net.il

T:\3332\Acad\Pw\Ngv\03-12-Plotted-Plan.dwg, 1:500(20.12.24), 1:1, JJ36.JJ36