

# תכנית מס' חפ/1578/ב/1

"תחנת תדלוק דרך דורי"  
הועדה הפדרלית לתכנון ולבניה  
מחוז חיפה  
11-08-2014  
מס' תכנית מפורטת 6778  
מס' תכנית מפורטת 6778  
מס' תכנית מפורטת 6778

**נספח בינוי מנחה**  
אף מחייב בנושא תחנת התדלוק ומרכיביה  
19-01-2015

**איחוד וחלוקה**  
סמכות ראשית  
אופי התכנית  
תכנית שניתן מכוחה להוציא הרחבים  
ללא איחוד וחלוקה

**מחוז:** מרחב תכנון מקומי  
**שטח התכנית:** 5.84 דונם  
**קנה מידה:** 1:250

גושים וחלקות בתכנית:

גוש	סוג הגוש	חלקות בשלמותן	חלקי חלקות
11210	מוסדר	-	5
11202	מוסדר	-	1

חוקת מוסד התכנון:  
הועדה המשותפת לתכנון ובניה - חיפה  
תכנית ת.ג. מס' חפ/1578/ב/1  
הומלץ להפקדה  
בשיבת ח-99 ב-26.11.2014  
יושב ראש הועדה  
יושב ראש הועדה

שלב: מתן תוקף מהדורה: 2 תאריך: 10.06.2014

שמות וזהויות:

שם	תפקיד	טל' פרטי	טל' עסקי	דוא"ר
יוזם התכנית	שר תחנות דלק וביטוח	04-8328832	04-8542349	sher12346@walla.com
מנהל התכנית	שר תחנות דלק וביטוח	04-8328832	04-8542349	sher12346@walla.com
בעל הזכויות בקרקע	אדריכל רפי כרמי	04-8542349	04-8542349	carri-ar@zahav.net.il
עורך התכנית	רפי ליטניס	04-8542349	04-8542349	carri-ar@zahav.net.il
מודד	שפירא בני מודד מוסמך	04-8410012	04-8420528	bshapr@bzeqnet.net

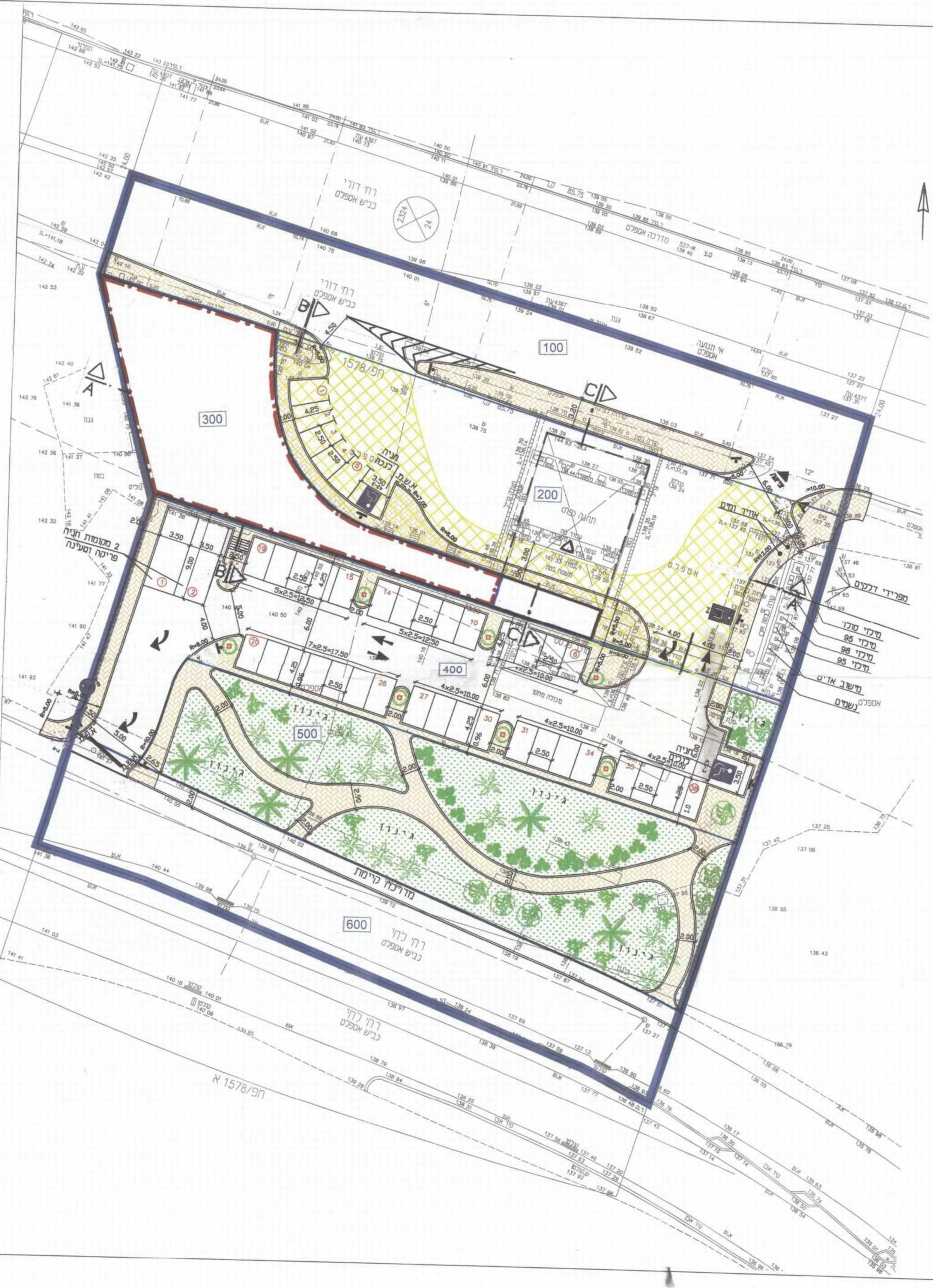

**מקרא**  
  
 זיקת הגנה  
 גבול התכנית  
 קו בנין  
 גבול ומס' תא שטח

