29.9.13 - נספח תנועה ותיק תב"ע/מק/1922

(14)

תוכנית מס' חפ/1922 א':

תחנת תדלוק "פז" קרית חיים

שינוי לתוכנית מפורטת: חפ/1922 שבתוקף

נספח תנועה וחניה

מנחה אך מחייב בנושא כניסות ויציאות

איחוד וחלוקה : ללא שכונות ראשית : תנועה מחוזית

אופי התוכנית : תוכנית שניתן להוציא היתרים

מתוך	:	חיפה
מרחב תכנון מקומי	:	חיפה
רשות מקומית	:	חיפה
שטח התוכנית	:	6.048 דונם
קנה מידה	:	1:250

גוש	שם הגוש	חלקות בשלמותן	חלקי חלקות
11578	מוסדר	61	62.81

הודעה על הפקדת תכנית מס' חפ/1922/א

פורסמה בילקוט הפרסומים מס' 6456

בתאריך 6.8.12

פורסמה בילקוט הפרסומים מס'

בתאריך

חתימות מוסד התכנון :

הועדה המקומית לתכנון ובניה - חיפה

תכנית מ.ע. מס' חפ/ 1922/א

הוכלט לתפקדה

ביישיבה מיום 19.2.13

יושב ראש הועדה: מהנדס העיר

שלב : מיליפי מתאים לתוקף מפורטת :10 תאריך : 11.07.13

שמות וחתימות :

יזם מוסכמת :	פז חב' נפט בע"מ ת.ד. 222, נתניה	שד' ביגוד ישראל ת.ד. 222 את. נתניה דרום 09-8631266 טל' 09-8631145 פקס'
מגיש התכנית :	פז חב' נפט בע"מ ת.ד. 222, נתניה	שד' ביגוד ישראל ת.ד. 222 את. נתניה דרום 09-8631266 טל' 09-8631145 פקס'
בעל השליטה :	פז חב' נפט בע"מ ת.ד. 222, נתניה	שד' ביגוד ישראל ת.ד. 222 את. נתניה דרום 09-8631266 טל' 09-8631145 פקס'
בעל השליטה :		עירית חיפה רח' הנ שפיר 14, חיפה 04-8356070 טל' 04-8356358 פקס'
עורך התכנית :	ד"ר דוד בר-אן 052-6642998 נייד	דוד בר-אן - אדריכל ומתכנן ערים רח' גרונסבלין 20 קרית מוצקין 26381 04-8731273 טל' 04-8731273 פקס' dbaronSilverzeig.t.net
שם המודד :		כלכלב ובניו בע"מ שד' בן גוריון 22 חיפה 04-8512706 טל' 04-8536607 פקס'
שם יועץ נוסף :	לוי & שטרק	לוי & שטרק מהנדסים יועצים בע"מ רח' יפו 145 א-חיפה 31098 ת.ד. 9833 04-8553654 טל' 04-8553655 פקס'

שמות וחתימות :

יזם התכנית :	פז חברת נפט בע"מ ת.ד. 222, נתניה	פז חב' נפט בע"מ שד' ביגוד ישראל ת.ד. 222 את. נתניה דרום 09-8631266 טל' 09-8631145 פקס'
מגיש התכנית :	פז חברת נפט בע"מ ת.ד. 222, נתניה	פז חב' נפט בע"מ שד' ביגוד ישראל ת.ד. 222 את. נתניה דרום 09-8631266 טל' 09-8631145 פקס'
בעל השליטה :	פז חברת נפט בע"מ ת.ד. 222, נתניה	פז חב' נפט בע"מ שד' ביגוד ישראל ת.ד. 222 את. נתניה דרום 09-8631266 טל' 09-8631145 פקס'
בעל השליטה :		עירית חיפה רח' הנ שפיר 14, חיפה 04-8356070 טל' 04-8356358 פקס'
עורך התכנית :	ד"ר דוד בר-אן	דוד בר-אן - אדריכל ומתכנן ערים רח' גרונסבלין 20 קרית מוצקין 26381 04-8731273 טל' 04-8731273 פקס' dbaronSilverzeig.t.net
שם המודד :		כלכלב ובניו בע"מ שד' בן גוריון 22 חיפה 04-8512706 טל' 04-8536607 פקס'
שם יועץ נוסף :	לוי & שטרק	לוי & שטרק מהנדסים יועצים בע"מ רח' יפו 145 א-חיפה 31098 ת.ד. 9833 04-8553654 טל' 04-8553655 פקס'

מקרא:

- גבול תוכנית
- קו רחוב
- קו בנין תחתי\תת-קרקעי
- קו בנין
- גבול תא שטח
- מספר תא שטח
- גבול גוש
- גבול חלקה
- מספר גוש
- מספר חלקה
- גבול מגרש לביטול ומספרו

רחוב דרך — קו בנין — מס' דרך — רוזטה — עץ לשימור

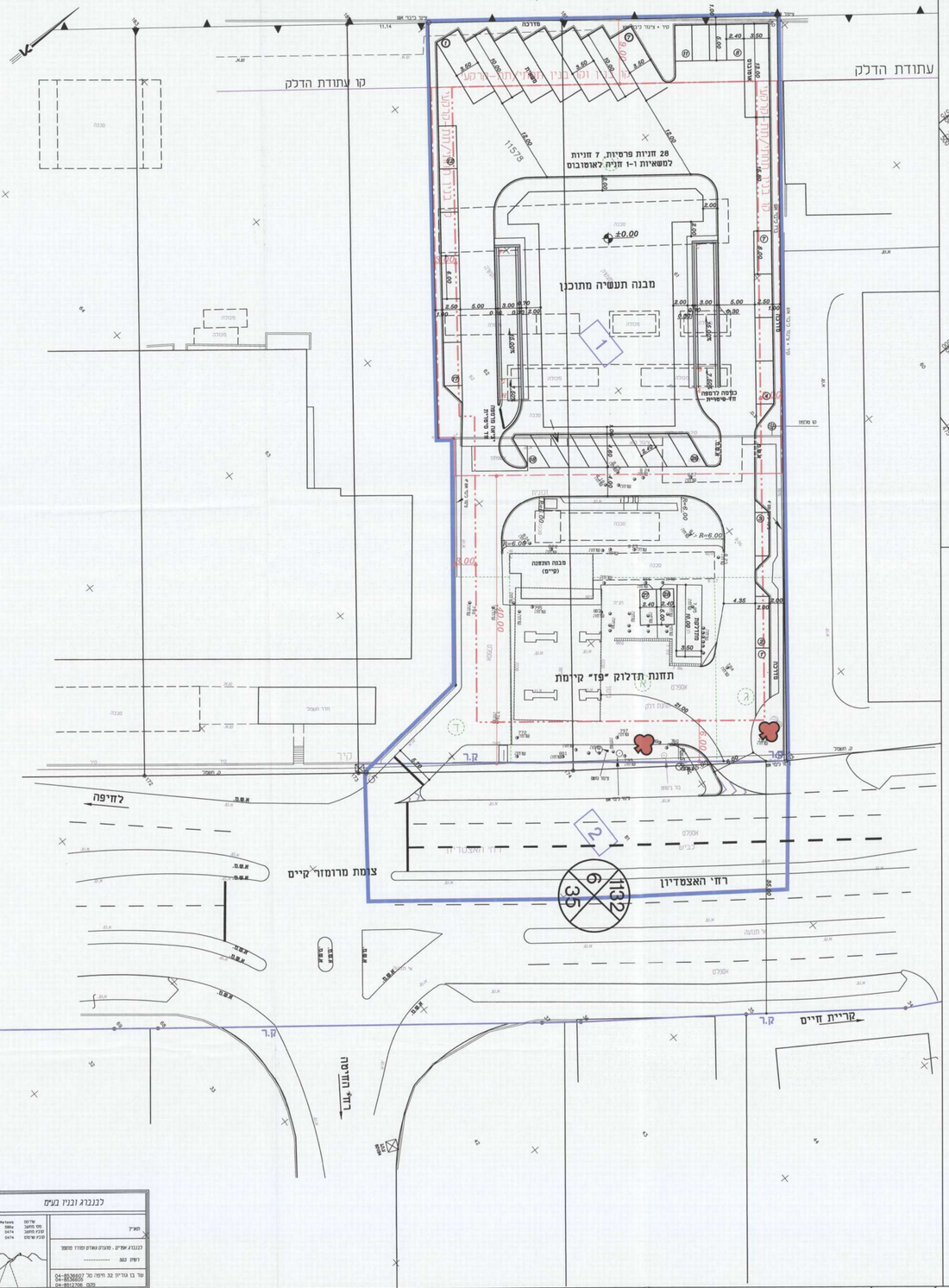

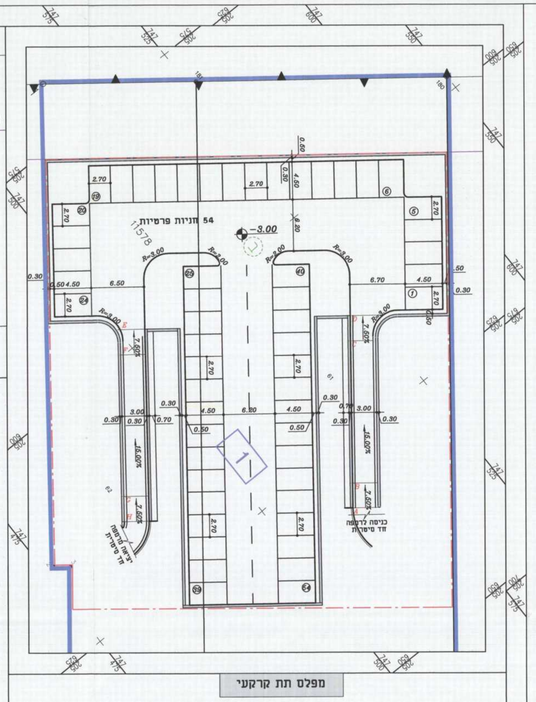

תרשים סביבה

קנ"מ 1: 10000

סבלת דרישות חניה

שימושים	שטח (מ"ר)	תקן החניה		דרישות חניה	
		פרמי	משאית	פרמי	משאית\אוטובוס
1. תחנת קיימת					
מבנה התחנה	62.00	1:40	--	2	--
מזנון: חדר אוכל	28.83	1:5	1:20	6	1 אוטובוס
שטח כולל-56 מ"ר					
סה"כ	90.83			8	1 אוטובוס
2. מבנה חדש					
תעשייה	7409.17	1:100	עד 2000 - 1:500 מעל 2000 - 1:2000	74	7
סה"כ:	7500.00			82	1 אוטובוס 7 משאיות

סה"כ חניות מתוכננות:
חניות לרכב פרטי - 82
חניות למשאיות - 7
חניות לאוטובוסים - 1

חתך כניסה לרמפה

קנ"מ 1:25\250

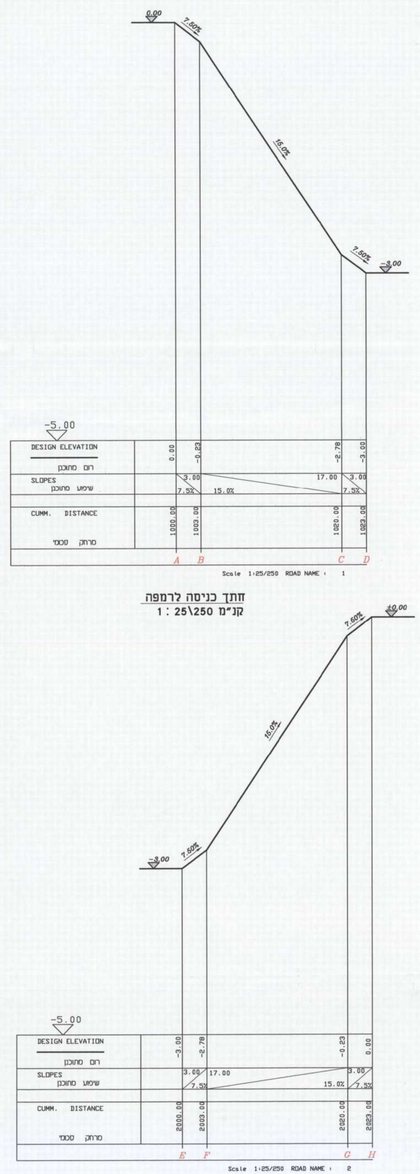

חתך יציאה מרמפה

קנ"מ 1:25\250

לוי & שטרק
מהנדסים יועצים בע"מ
תכנון בהנדסה אזרחית
דרכים, תנועה ותחזוקה
חיפה, רח' יפו 145 א'
ת.ד. 9833 31098
טל' 04-8553654 פקס' 04-8553655
e-mail: office@levyshtark.co.il

מס' 1528\1.41
עדכון: 01.08.13

משרד הפנים
הועדה המחוזית לתכנון ו...
מרחב חיפה
01. 10. 2013
נתקבל
תיק מס'

D:\1528\Dwg\Mis\Mis-250.dwg, 07/08/2013 16:39:07, sadmin