

תכנית חניון ק"מ : 1:200

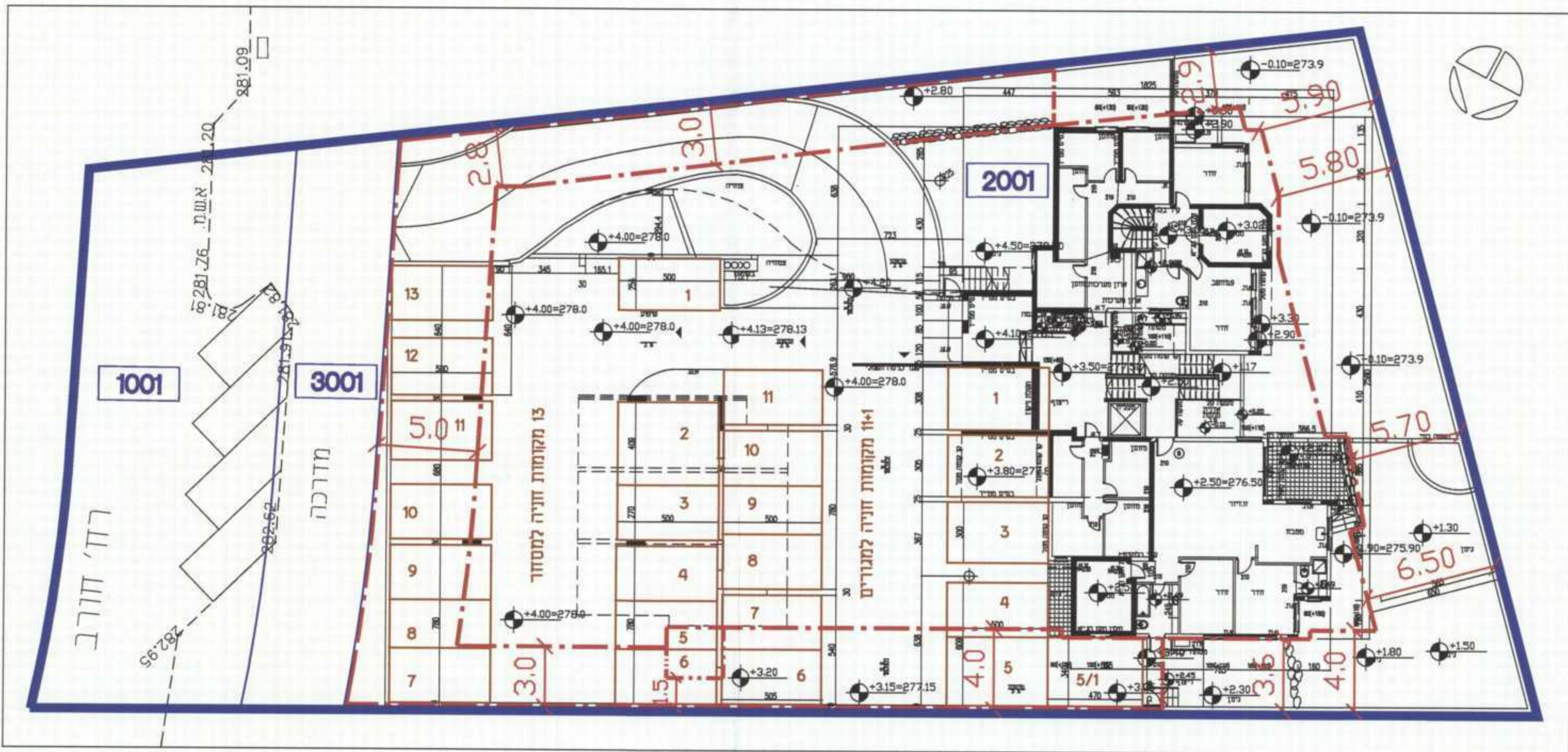

תכנית מפלס מסחר א' ק"מ : 1:200

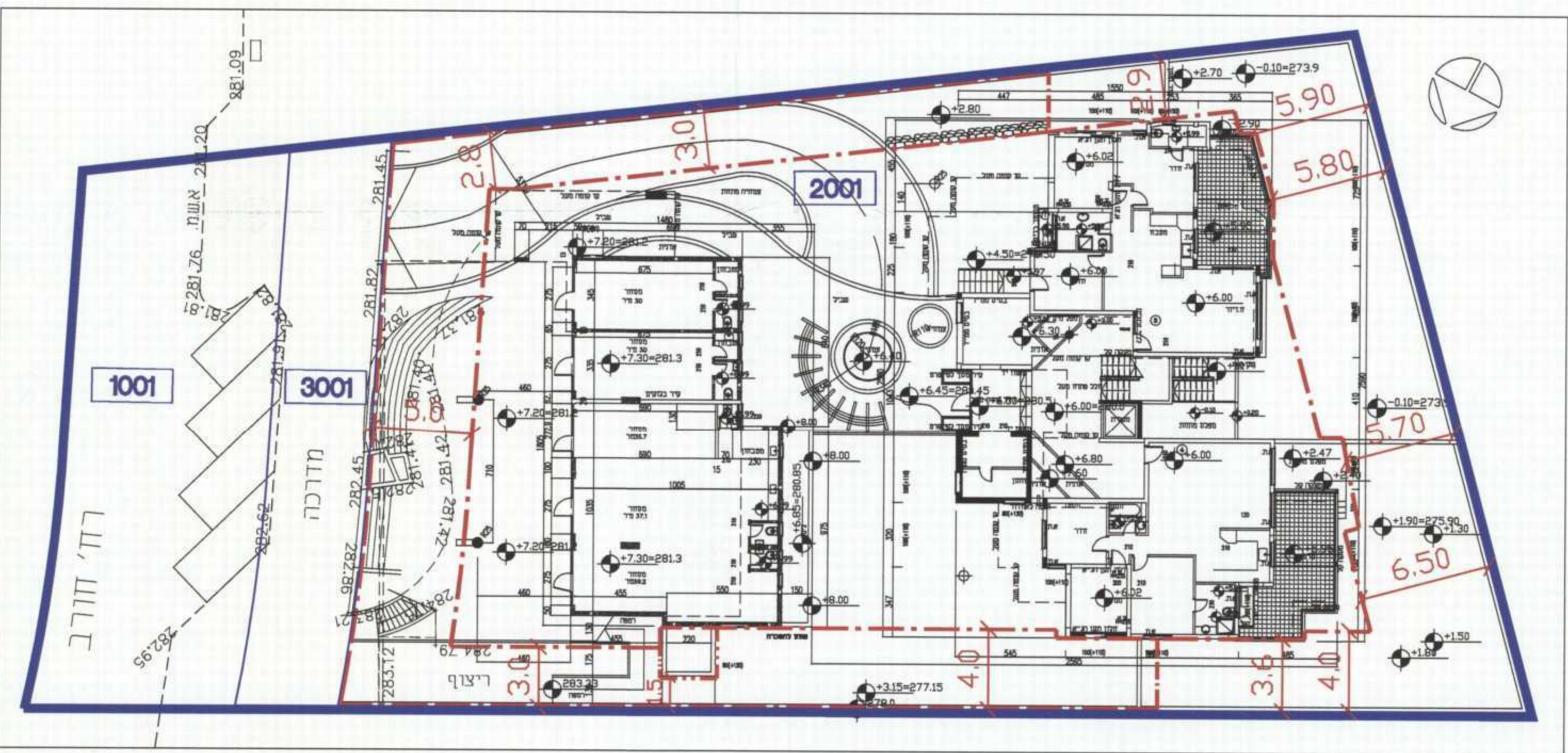

טבלת חניות

כמות חניות קיימת	דרוש לפי תקן חניה	שטח	
12	לפי 1.5 מקומות חניה לדירה 12	779.00 מ"ר 8 יחיד	מגורים
13	לפי חניה לכל 30 מ"ר	346.00 מ"ר	מסחר

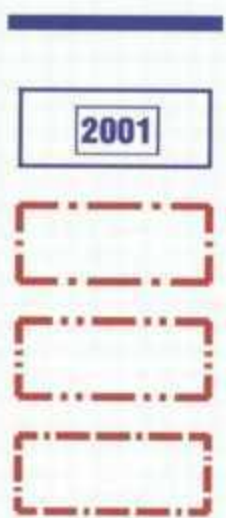

מקרא :

גבול תכנית

גבול תא שטח ומספר

קו ביץ

קו ביץ נעילי

קו ביץ תחת

תכנית מס' חפ' 2313/ (11/1) הסדרת בניה קיימת ושימוש מסחרי ברחוב חורב 6, גוש 10779 חלקה 85 תכנית מפורטת

נספח ב' - נספח חניה מנוחה

שם איחוד וחלוקה	סמכות רשאית	היתרים או הרשאות
גלג איחוד וחלוקה	ועדה מחוזית	תכנית שניתן מכוחה להוציא היתרים

מחוז : חיפה

מרחב תכנון מקומי : חיפה

רשות מקומית : חיפה

שטח התכנית : 2.05 דונם

נספח חניה : ק.מ. 1:200

גוטנים וחלקות בתכנית :

מס' גוש	שם גוש	חלקות בשלמות	תלקי חלקות
10779	מוסדר	85	102

חתימת מודד :

חותמות מוסד התכנון :

ועדה המקומית לתכנון ובניה - חיפה

תכנית ת.מ. מס' חפ' 2313

הומלץ להפקדה

בישיבה ח - 58 ב - 27.06.2011

(-) זדחה אלמגור (-) אריאל וסרמן  
ידי שם ראש הועדה מחננד העיר

הודעה על הפקדת תכנית מס' 2313/

פורסמה בלוקט הפרסומים מס' 6760

ביום 16.3.12

הודעה על אישור תכנית מס'

פורסמה בלוקט הפרסומים מס'

ביום

נ שרד הפנים מחוז חיפה

חוק התכנון והבניה תשכ"ה-1965

אישור תכנית מס' 2313/

הועדה המחוזית לתכנון ולבניה החליטה

ביום 2.13.11 לאשר את התכנית.

יו"ר הועדה המחוזית

שלב : מילוי תנאים לפתח תקוקי מהחורה : 4 תאריך : 16/06/2013

טעמות ותתימות :

מגיש התכנית	מס' : 18	מפרט בהוראת תכנית טע"פ
יחס בשטח	מס' : 18	מפרט בהוראת תכנית טע"פ

בעלי עניין בקרקע	מס' : 04-8356128	ראה פרט בהוראת תכנית
	מס' : 04-8356356	עריית חיפה (ז' 85 דרכים)
	מס' : 04-8356128	רז' חסן שקר 14, חיפה

שדר התכנית	מס' : 04-8666950	אדריכלית רוזברג פנינה
	מס' : 04-8643132	רז' ביאליק 7, חיפה, 3302

מודד	מס' : 04-8512706	לבוברג ובינו בע"מ
	מס' : 04-8536607	לבוברג אפרים
	מס' : 04-8512706	שד' בן גריון 32, חיפה

P:\14-jobs\knauf\home\in-hana3\in-hana-home3.dwg, Model, 16/06/2013 13:00:18, jnu, ip Design: 1050C by ip (Temporary)\9333.p3, Custom 1: 650 x 650 mm, (Landscape), L1:2, Rosenberg Pina Architects, 7 Bialik Haifa Israel 972-4-666950