טבלת ריכוז שטחים
עבור 2 המבנים יחד

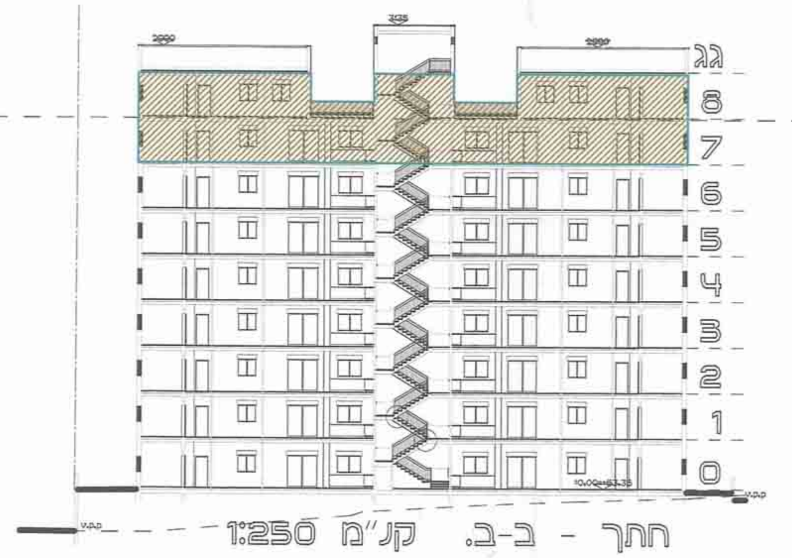


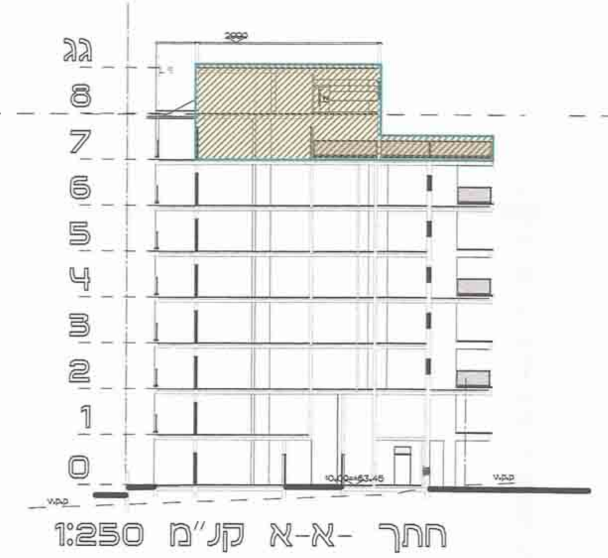


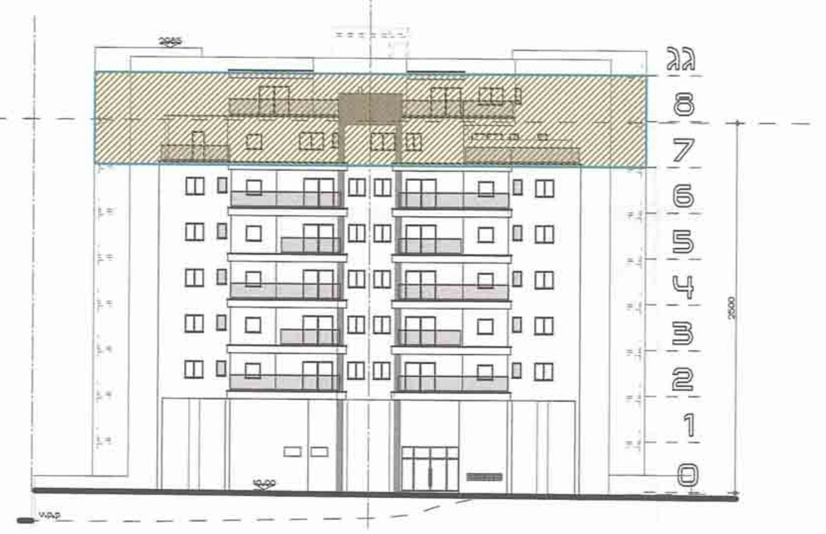


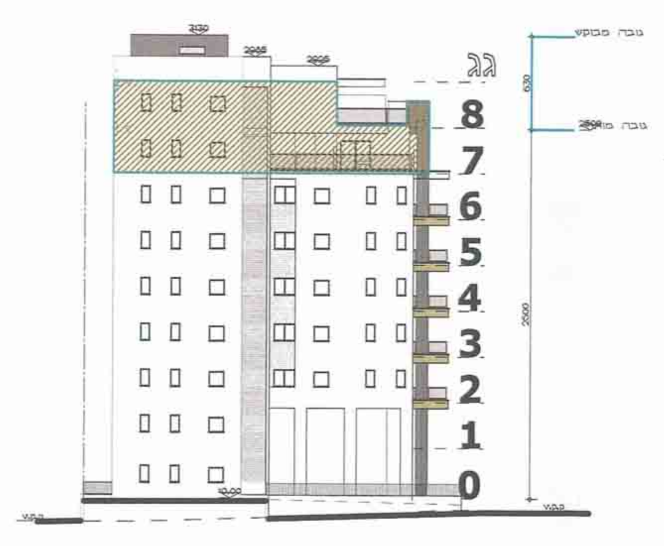


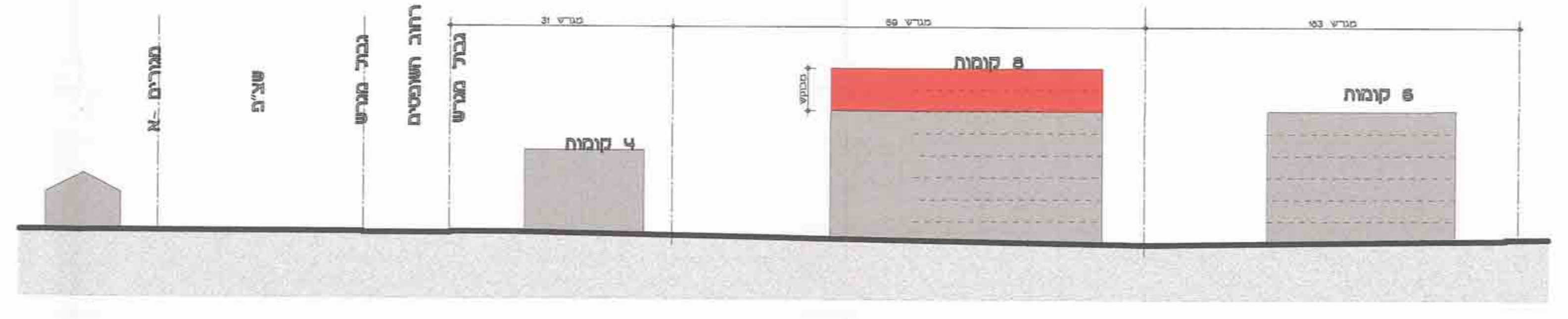


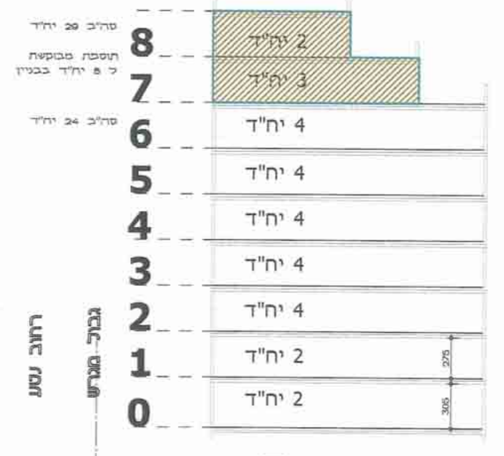


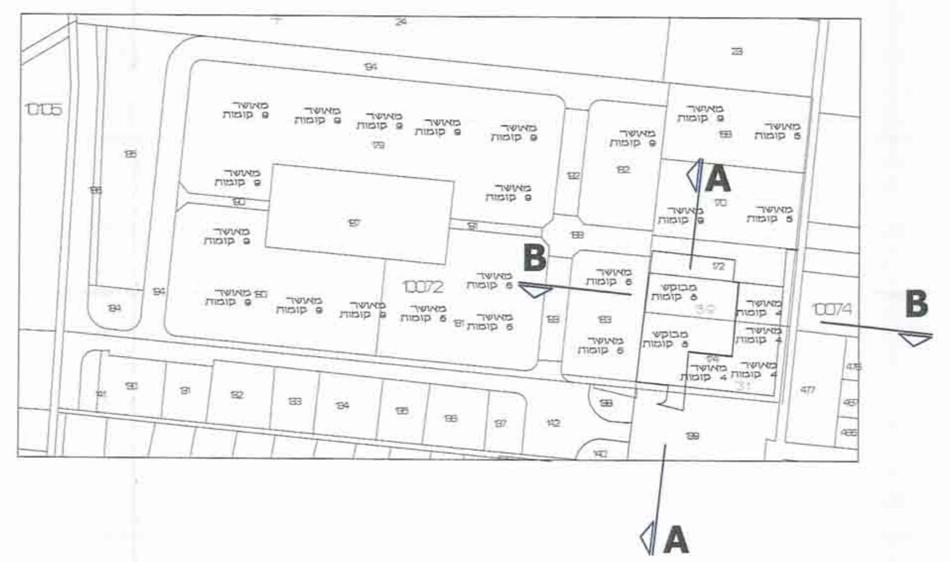

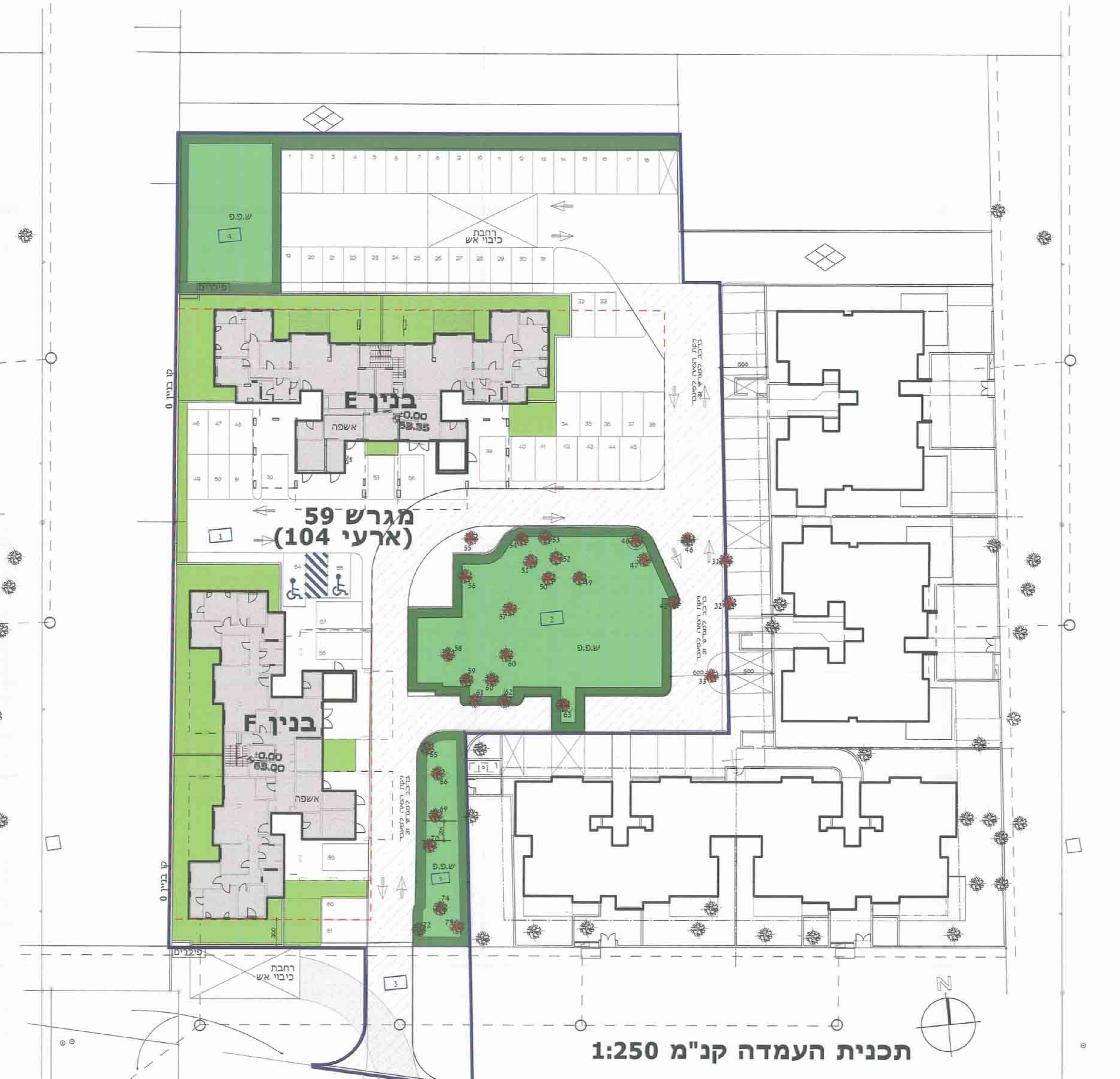


מקרא

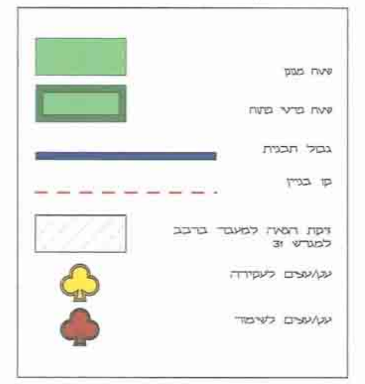

נספח עצים

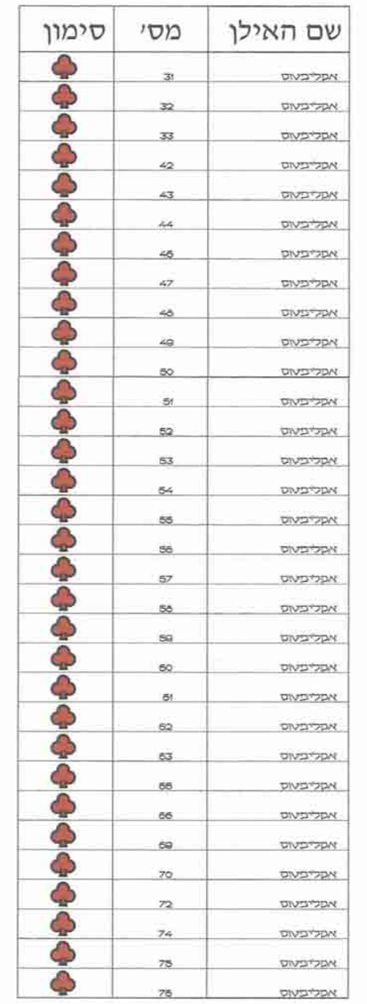


חוק התכנון והבניה, התשכ"ה - 1965
תכנית מפורטת

| מס' 353-0073494 | |
|---|---|
| שם התכנית<br>תוספת קומה בגוש 10072 חלקה 172,174<br>פרדס חנה כרכור | |
| שם הנספח: נספח בינוי | גליון 1 מתוך 1 |
| מחוז | חיפה |
| מרחב תכנון מקומי | שומרון |
| רשות מקומית | פרדס חנה כרכור |
| ישוב | פרדס חנה כרכור |
| תאריך | 07/01/2013 |

| שם התרשים | קנ"מ |
|---|---|
| העמדה | 1:250 |
| תרשים סביבה | 1:2500 |
| חתכים נוספים | 1:500 |

| שמות והחתימות | | |
|---|---|---|
| עורך הנספח | שם : אדריכל שלומי ממן<br>תאגיד : ממן אדריכלות ובינוי ערים | חתימה |
| גורם מאשר | שם :<br>תאגיד : | תאריך :<br>חתימה : |

ועדה מקומית "השומרון"
נתקבל
21.11.2013
6-08-2013
ועדה מקומית "השומרון"
אישור תכנית מס' 353-0073494