

56
56

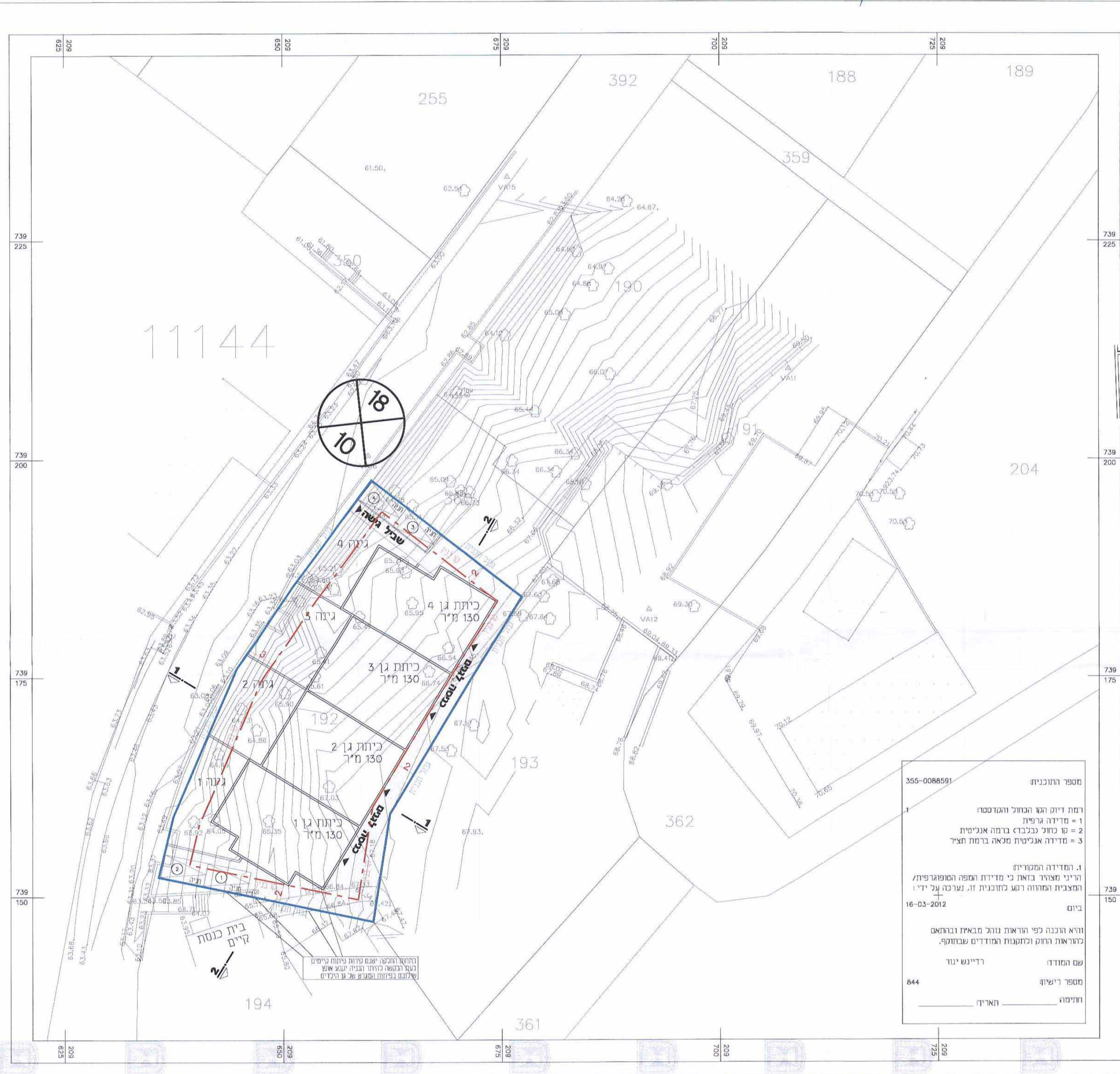

מקרא

- גבול התכנית
- קו בניין
- מספר הדרך קווי בנין רוחב הדרך
- חניה

355-0088591 חבנית ב.ט. חסי
התחלם כמותן חוקף
בישיבה הוועדה
15/09/2013 ביום
יושב ראש ועדה

355-0088591
ע"ע על אישור תכנית חסי
כרישמה בעיתון 15/09/2013 ביום
התחלם כמותן חוקף
יושב ראש ועדה

355-0088591
ע"ע על אישור תכנית חסי / מכ / מכ / מכ
סמה בילקוט הפרסומים מס: 669.9.9
עמוד: 669.9.9

חוק התכנון והבנייה, התשכ"ה - 1965 תכנית מפורטת	
מס' 355-0080591	
שינוי קווי בניין במגרש למבני ציבור חלקה 192 ברכסים	
נספח בניוי מנחה גליון 1 מתוך 1	
מחוז	חיפה
מרחב תכנון מקומי	מורדות כרמל
רשות מקומית	מ"מ רכסים
ישוב	רכסים
תאריך	03/10/2013
שם הנספח	קנ"מ
נספח בניוי מנחה	1:250

שמות וחתימות:	
עורך התוכנית	שם: חנוך רוינסקי חתימה: [Signature] תאריך: 10.10.2013

טבלת חניה	
נדרש	4 חניות, לפי חניה אחת לכל כיתה
מתוכנן	4 חניות

מספר התוכנית: 355-0088591
רמת דיוק הגו החכול והקדסטה:
1 = מדידה גרפית
2 = קו כחול נכבד ברמה אנליטית
3 = מדידה אנליטית מאה ברמת חציר
1. המדידה המקורית
הריני מצהיר בזאת כי מדידת המפה הטופוגרפית/
המצבית המהווה רקע לתוכנית זו, נערכה על ידי
ביום 16-03-2012
והיא הוכנה לפי הראות נוהל מבאית ובהתאם
לחראות החוק וכתקנות המודדים שבתוקף.
שם המודד: רדייגש יגור
מספר רישוי: 844
חתימה: _____ תאריך: _____

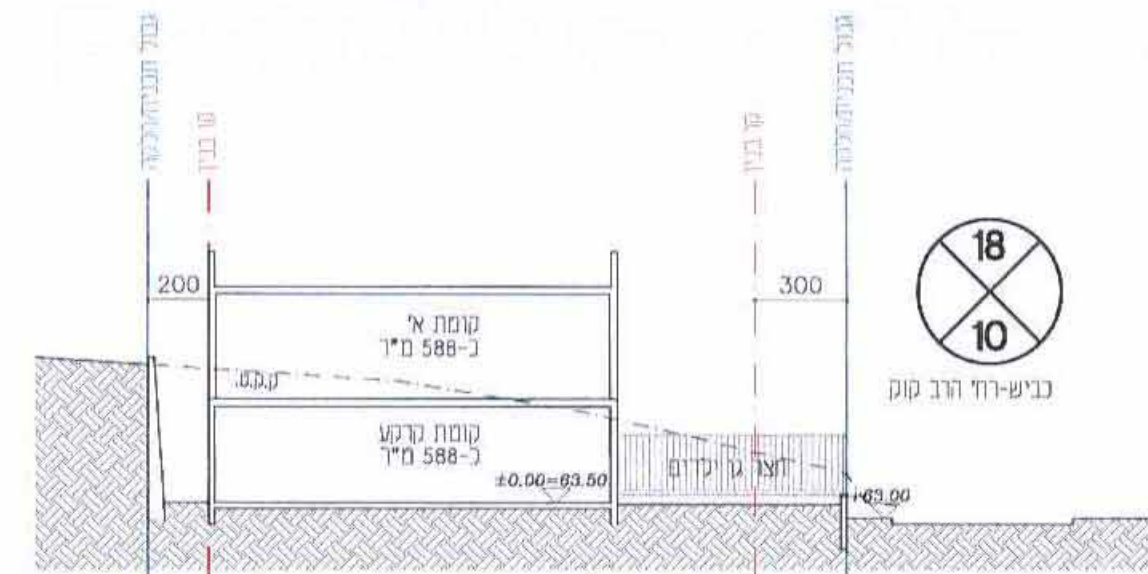

חתך עקרוני 1-1:250 למיצוי מלוא הזכויות

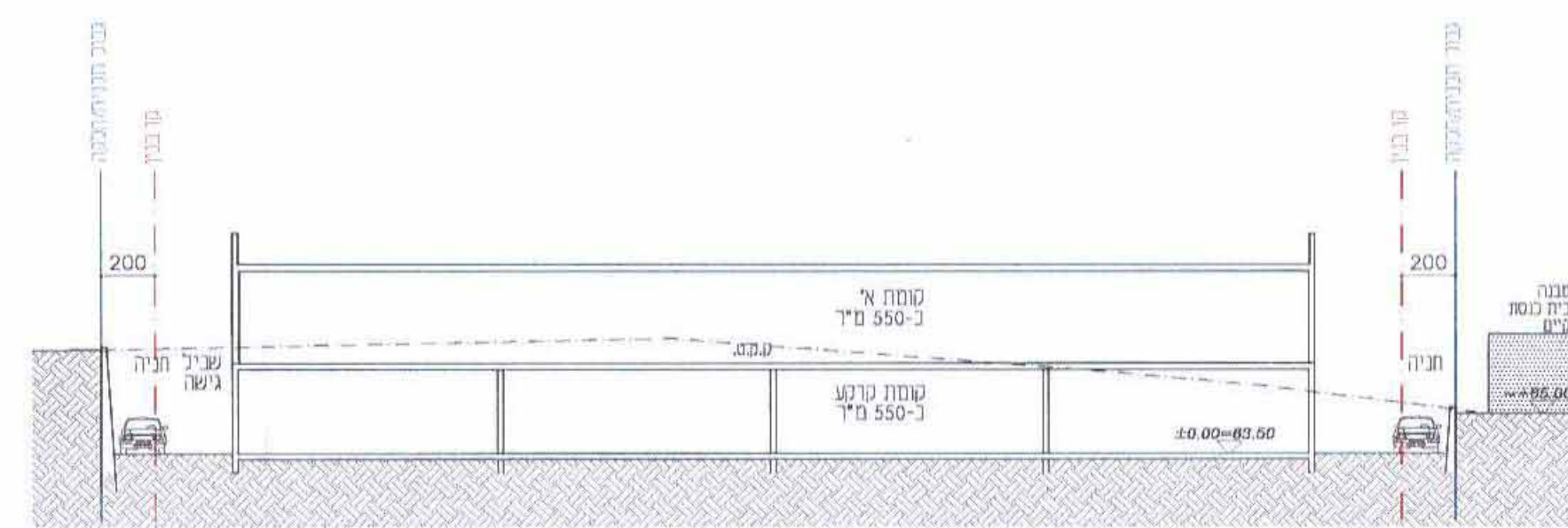

חתך עקרוני 2-2:250 למיצוי מלוא הזכויות