16/4 15.2.15

משרד הפנים
הועדה המחוזית לתכנון ולבניה
מחוז חיפה
16 -02- 2015
נתקבל
תיק מסי _____

חוק התכנון והבנייה, התשכ"ה – 1965
תכנית מפורטת

מס' 304-0093757

חפ\1259 ג' -שינוי יעוד מאב"ץ למגורים ברחי אינשטיין 30.

נספח מים מנחה	גליון 1 מתוך 1
מחוז	חיפה
מרחב תכנון מקומי	חיפה
רשות מקומית	חיפה
ישוב	חיפה
תאריך	19/01/2015
שם הנספח	**קנ"מ**
נספח ביוב	1 : 250
תרשים נוסף	
תרשים נוסף	-
תרשים נוסף	-
תמונה נוספת	-

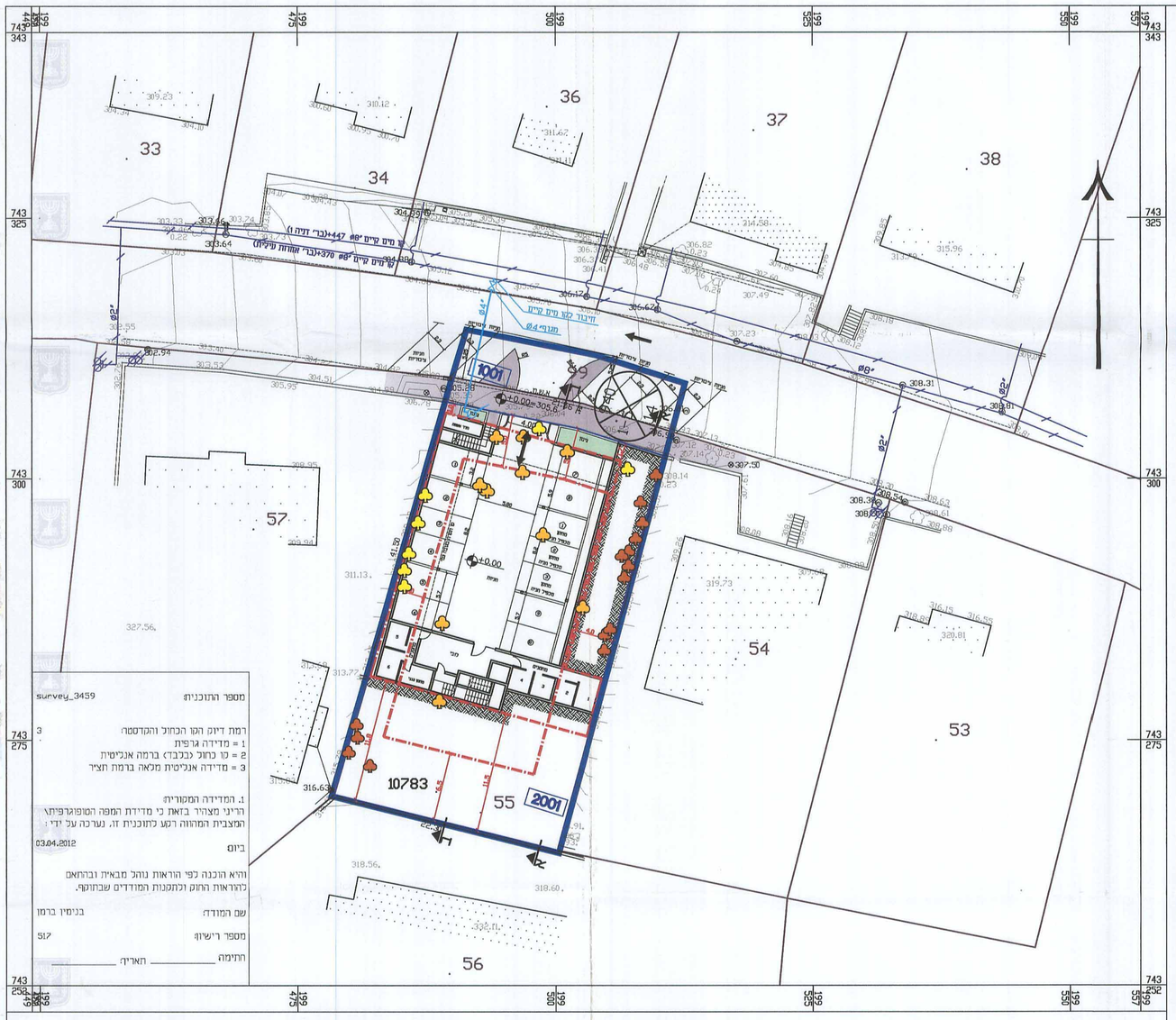

מקרא:

- גבול תכנית
- גבול תא שטח ומספרו (2001)
- מספר הדרך (811; 5; 5; 20)
- קו בניין
- רוחב הדרך
- גבול חלקה רשומה ומספרה (9)
- גבול גוש
- מספר גוש (11681)
- קו בניין
- קו בניין תחתי/תת קרקעי
- עץ לשימור
- עץ לעקירה
- עץ להעתקה

מקרא לקוי מים:

- קו מים מתוכנן
- מגוף מתוכנן
- מד מים מתוכנן
- קו מים קיים
- מד מים קיים

אישורים

הפקדה	מתן תוקף
הועדה המקומית לתכנון ובניה - חיפה תכנית ת.ע. מסי חפ\ 1259 ג' הומלץ להפקדה בישיבה מ - 104 ב - 24.06.2013 (-) חזקה אלעזר, יושב ראש הועדה; (-) מיכאל נחמנו, מהנדס העיר	הודעה על הפקדת תכנית מס' 304-0093757 פרסומה בילקוט הפרסומים מס' 6798 ביום 11.5.14
פרסום חפקדת תכנית - תאריך קובע המועד הקובע להפקדת תכנית ע"פ סעיפים 89 ו-102 לחוק התכנון והבניה הוא מועד הפרסום בעתון, המאוחר מבין השלושה. התכנית חפ_____ פורסמה להפקדה בעתון _____ ביום _____	משרד הפנים מחוז חיפה חוק התכנון והבניה תשכ"ח-1965 הועדה המחוזית החליטה ביום: 15.9.14 לאשר את התכנית יוסי משלב, יו"ר הועדה המחוזית; תאריך 9.3.15
	הודעה על אישור תכנית מס' 304-0093757 פרסומה בילקוט הפרסומים מס' 7005 ביום 16.3.15

שמות רחתימות:

עורך התוכנית	שם: פנינה רוזנברג	חתימה: רוזנברג פנינה אדריכלות ובנוי ערים
	תאגיד:	
יועץ מים וביוב	שם: עמוס דנק	חתימה: עמוס דנק אינג' רשיון מס' 34032 ת.ד. 3280 חיפה-31032
	תאגיד:	

מס'	שינויים	תאריך
4	עדכון	20.10.15
3	עדכון	30.12.14
2	עדכון	22.10.14
1	עדכון	26.02.14

לעיון ☒ למכרז ☐ לביצוע ☐ שם הקובץ: th-main2.dwg
תאריך תאריך תאריך

אינג' עמוס דנק מהנדס יועץ
ת.ד. 3280-חיפה 31032
טל. 04-8207944 פקס. 04-8207942
E-mail: amosd@012.net.il

חיפה

רח' אינשטיין 30
נספח מים

תמונה 1

תאריך	קנ"מ	שרטט	תכנן	בדק	אישר	מס' תכנית	מס' עבודה
29.01.13	1:250	י.ג.	י.ג.	מ.ט.		01	0080