

**תכנית קרקע+פיתוח שטח 1:250**  
ביירות יש 2 קומות

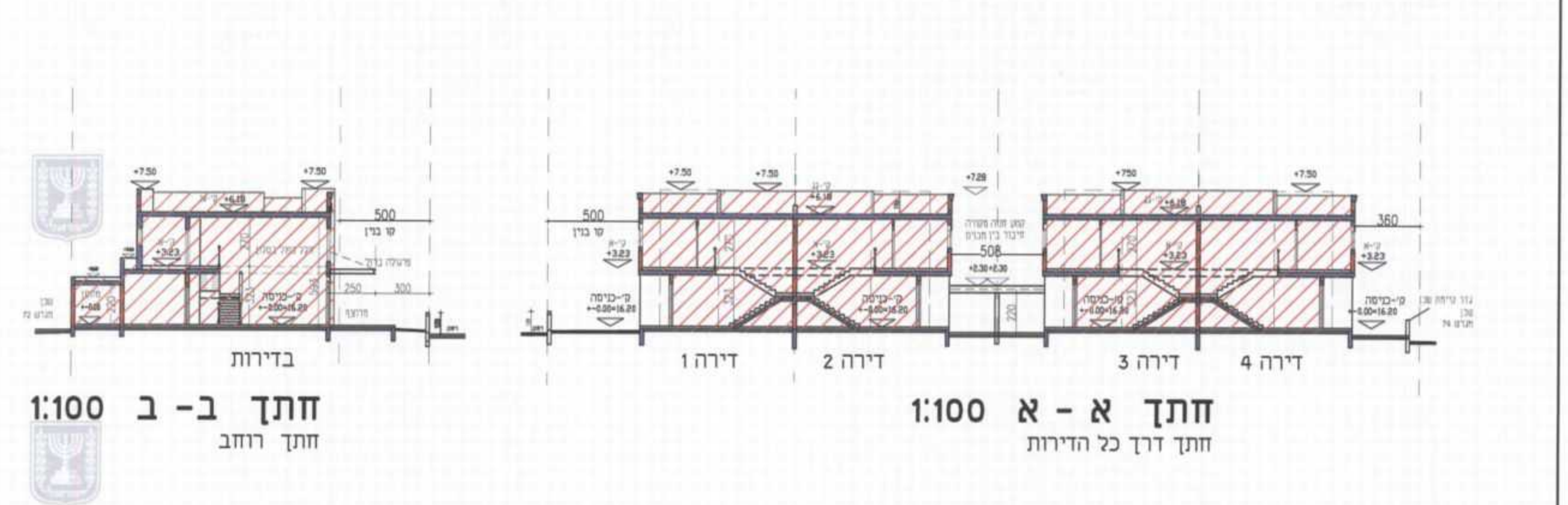

**תכנית ק - קרקע 1:250**  
**חזיתות וחתיכים 1:250**

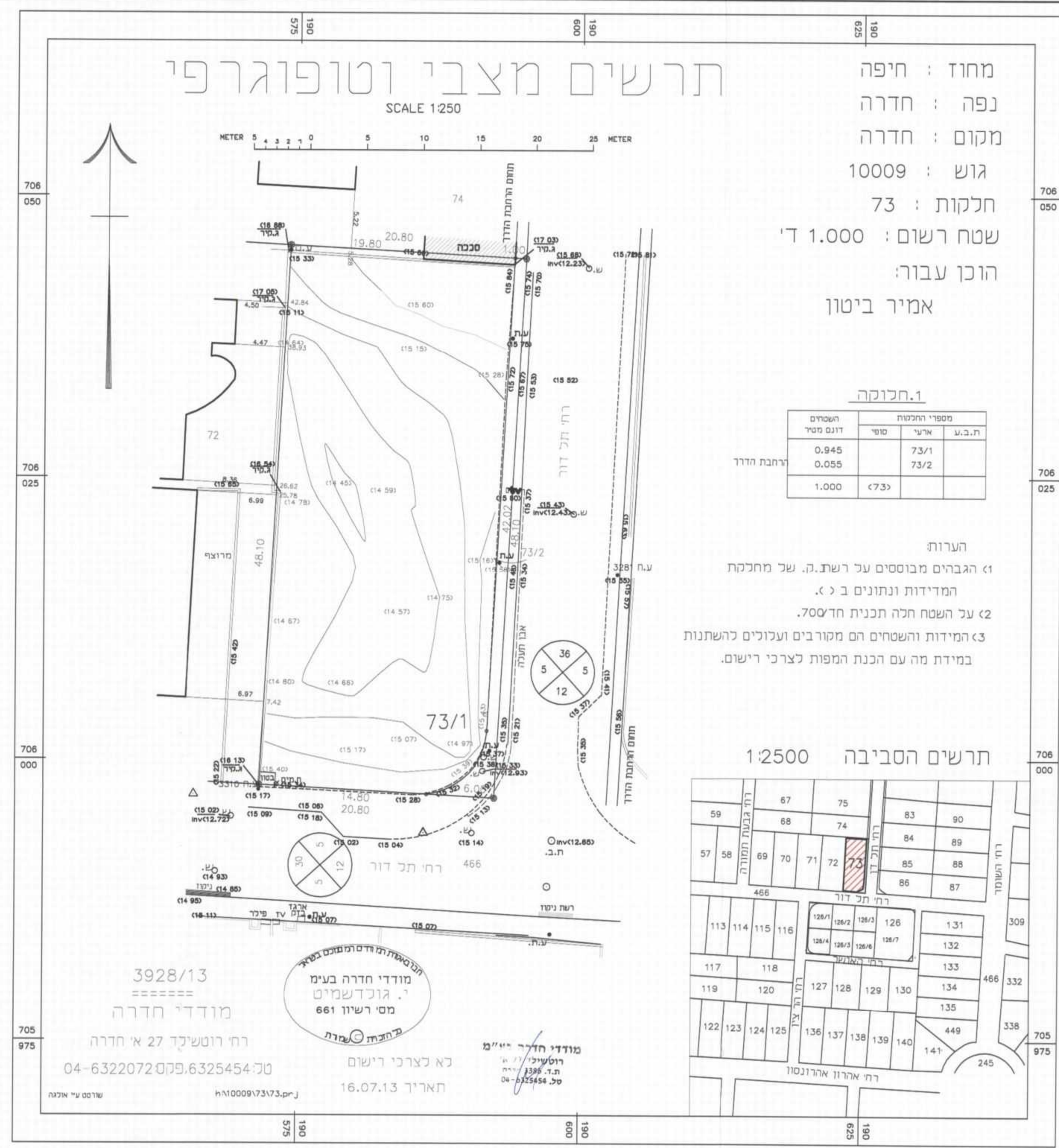

**תרשים מצבי וטופוגרפי**  
SCALE 1:250

מחוז : חיפה  
נפה : חדרה  
מקום : חדרה  
גוש : 10009  
חלקות : 73  
שטח רשום : 1.000 ד'  
הוכן עבור :  
אמיר ביטון

**1.חלוקה**

| המסרים | מספרי החלוקה | ת.כ.ב.ג. | ארעי | סופי | דונם מסי |
|--------|--------------|----------|------|------|----------|
|        |              |          | 73/1 |      | 0.945    |
|        |              |          | 73/2 |      | 0.055    |
|        |              |          |      |      | 1.000    |

הערות:  
1. הגבהים מבוססים על רשת ג. של מחלקת המידות ונתונים ב. כ. א.  
2. על השטח חלה תכנית חד' 700.  
3. המידות והשטחים הם מקורבים ועלולים להשתנות במידת מה עם הכנת המפות לצרכי רישום.



מודד: **מירב חזקיהו**  
רשמי: **מירב חזקיהו**  
ת.ד. 1996  
טל. 04-6325454  
פיקוח: **מירב חזקיהו**  
רשמי: **מירב חזקיהו**  
ת.ד. 1996  
טל. 04-6325454

מס' רישון: 661  
מס' חדרה בע"מ: 3928/13  
מודד: **מירב חזקיהו**  
רשמי: **מירב חזקיהו**  
ת.ד. 1996  
טל. 04-6325454

מס' רישון: 661  
מס' חדרה בע"מ: 3928/13  
מודד: **מירב חזקיהו**  
רשמי: **מירב חזקיהו**  
ת.ד. 1996  
טל. 04-6325454

**מפה מצבית והעמדה 1:250**

**תכנית מסי 302-0167163**

שינוי הוראות בניה בגוש 10009 חלקה 73  
תכנית מפורטת

נספח בינוי

| איוורור וחלוקה | סמכות ראשית | אופי התכנית                           |
|----------------|-------------|---------------------------------------|
| ללא            | ועדה מחוזית | חברת שמירה ניתן לרצות הרוצים או הרשות |

מחוז : חיפה  
מרחב תכנון מקומי : חדרה  
רשות מקומית : חדרה  
שטח התכנית : 1.000 דונם  
קנה מידה : 1:250

**גושים וחלקות בתכנית:**

| גוש   | סוג הגוש | חלקות בשלמותן | חלקי חלקות |
|-------|----------|---------------|------------|
| 10009 | מוסדר    | 73            | -          |

**חותמות מוסד התכנון:**  
**הועדה המקומית לתכנון ולבניה**  
**חדרה**  
תכנית ב.ג.מ. מס' 302-0167163  
הועדה המקומית ביטולה מס' 2013009  
מס' 1510/13  
תאריך: 4.8.14

**שמות וחתימות:**

| שם                | תפקיד  | חתימה |
|-------------------|--------|-------|
| ביטון דוד         | מ"מ    |       |
| ביטון רוני        | מ"מ    |       |
| ביטון אופיר       | מ"מ    |       |
| נחמיצ'ין דוד      | מ"מ    |       |
| סגנית : יאגל אלון | 4 חדרה |       |
| טל. 050-5229979   | פיקוח  |       |

| עורך התכנית  | מודד  |
|--|---|
| דודוב מיכאל<br>מס' 59 חדרה<br>טל. 04-6227429<br>mlikgol@zahav.net.il | מירב חזקיהו<br>מס' 27 א' חדרה<br>טל. 04-6325454 |

הודעה על הסקת תכנית מס' 302-0167163  
מורסמה בילקוט הפרסומים מס' 6298  
ביום 11.5.14

משרד הפנים מחוז חיפה  
הוכן התכנון והבניה תשכ"ה-1965  
הועדה המחוזית החליטה ביום:  
23.2.14  
לאשר את התכנית  
יוסף מילב  
תאריך: 27.8.14

**פרטים**