נספח בינוי

353_0076737

מגרש מסחרי ג - מול היקב
זכרון יעקב

חוק התכנון והבניה תשכ"ה
מחוז חיפה
מרחב תכנון מקומי - השומרון

2 גני ילדים

1:250

זכרון יעקב
גוש 11307
חלקה 10
מגרש 17 ג

מלקה פינס
רבקה לוי

אדריכל ראאד עבדאלהאדי
ת.ד. 1106
פרדיס 30898
נייד: 052-6022121

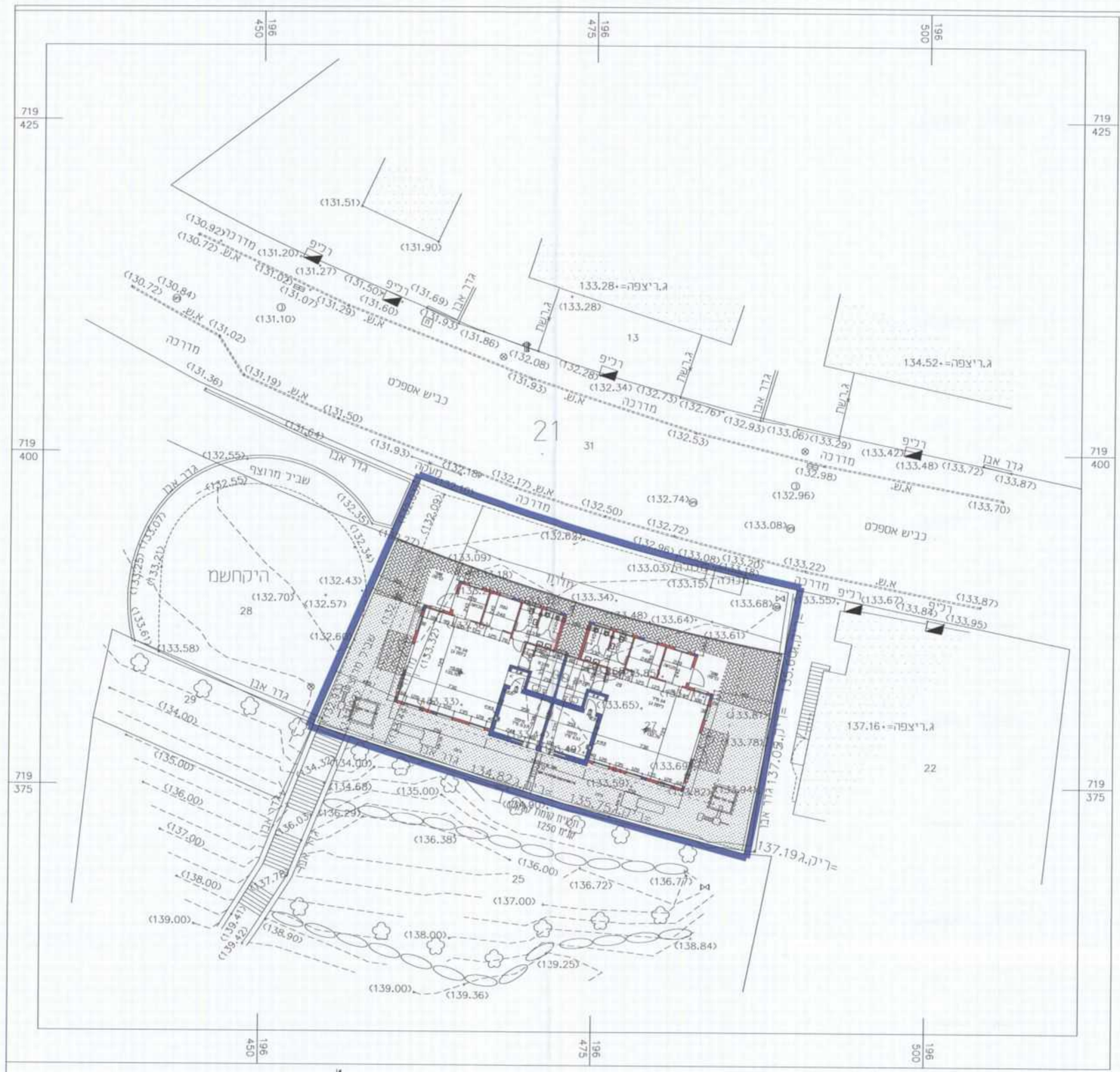

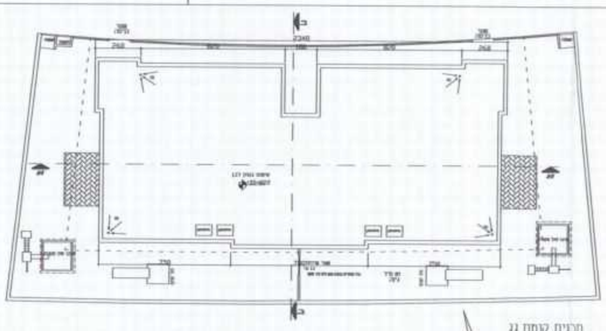

תכנית קומת גג
קנ"מ 1250

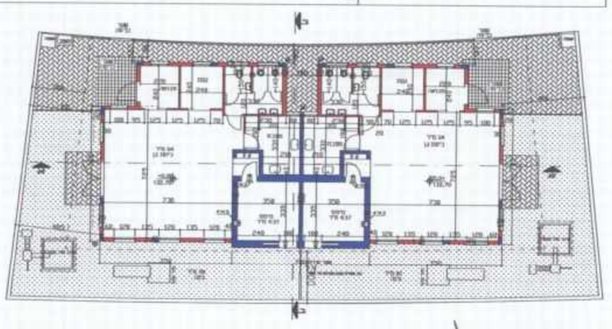

תכנית קומת קרקע
קנ"מ 1250

חזית צפונית
קנ"מ 1250

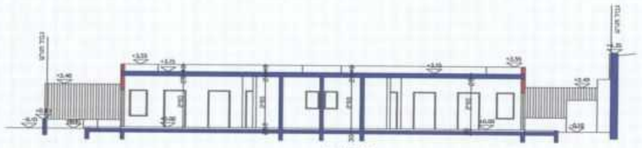

חתך א-א
קנ"מ 1250

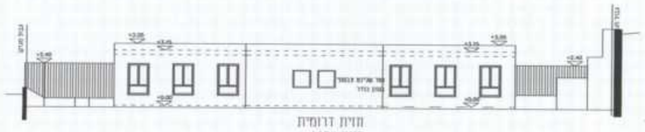

חזית דרומית
קנ"מ 1250

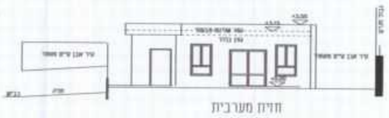

חזית מערבית
קנ"מ 1250

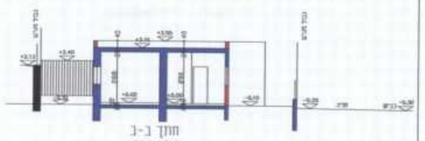

חתך ב-ב
קנ"מ 1250

חזית דרומית
קנ"מ 1250

הועדה המקומית לתכנון ובנייה - השומרון
מספר מפה
חוכנית 353-0076737
הומלצה להפקדה
בישיבה מס' 747
מיום 16-06-13
תאריך 21-08-14
יו"ר הועדה

הודעה על הפקדת תכנית מס' 353-0076737
פרסומה בילקוט הפרסומים מס' 6850
מיום 01-06-14 עמוד 5817-5818

הועדה המקומית לתכנון ובנייה - השומרון
מספר מפה
חוכנית 353-0076737
הומלצה לאישור
בישיבה מס'
מיום
תאריך 21-08-14
יו"ר הועדה

הודעה על אישור תכנית מס'
פרסומה בילקוט הפרסומים מס'
מיום עמוד

מלקה פינס
רבקה לוי

אדריכל ראאד עבדאלהאדי
ראאד עבדאלהאדי
ארכיטקט
מ.ר. 0018878

יזם התוכנית

עורך התוכנית

משרד הפנים מחוז חיפה
חוק התכנון והבניה תשכ"ה-1965
הועדה המחוזית החליטה ביום:
12.11.14
לאשר את התכנית
יוסף משלב
יו"ר הועדה המחוזית
5.1.15
תאריך

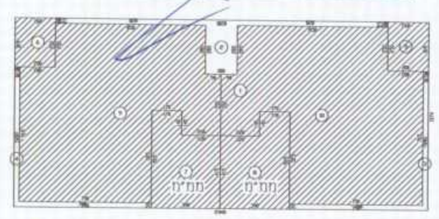

יזם					
מגישי התוכנית					
עורך התוכנית					
מתכנן					
מ.ר.					
מספר					
תאריך					
שינוי					

תכנית 353-0076737-מגרש-09:12:11-24/02/2013