

תכנית מס': 306-0089052

הסדרת שימושי קרקע בגן המייסדים
וסביבתו בקריית טבעון

נספח עצים
מחייב בנושא עצים בוגרים

סוג התכנית	סוג איחוד וחלוקה	סמכות האישור	היתרים או הרשות
מפורטת	ללא איחוד וחלוקה	ועדה מחוזית	תכנית שמתוכננת [ניתן לרצות'א דותרים]

מחזור: _____
מחזור תכנון מקומי: **קריית טבעון**
רשות מקומית: **קריית טבעון**
יישוב: **קריית טבעון**
שטח התכנית: **23.923 דונם**
קני"מ: **1:500**

גושים וחלקות בתכנית:

גוש	חלקה/כל גרעין	חלקות בשמורתן	חלקי חלקות
10592	חלקה	43-46,78,356	40-42,48-49,51
10607	חלקה	146-150,189-190	73,84-85,104,155,386, 447

שלב: מילדי תנאים לחתן תוקף: מהדורה: 1 : תאריך: 30.10.14

חתימת מוסדות התכנון:

הועדה המקומית לתכנון ולבניה קריית טבעון
טב/מחוזות-תכנית - 10-11-14
הומלצה: **להפקדה**

בדיקה מס': _____
מאריך: _____

הועדה המחוזית לתכנון ולבניה קריית טבעון
טב/מחוזות - 10-11-14
הומלצה: **לאישור**

בדיקה מס': _____
מאריך: _____

הודעה על הפקדת תכנית מס' 306-0089052
מסמך בילקוט הפרוטומים מס' 6826
יום: 26.11.14

משרד המים מחוז חיפה
חוק התכנון והבניה תשכ"ח-1965
הועדה המחוזית החליטה ביום: 29.11.14
לאשר את התכנית

הודעה על אישור התכנית מס': _____
מסמך בילקוט הפרוטומים מס': _____
יום: _____

שמות ודחיקות:

שם	משרד	מספר תעודת זהות	מספר תעודת זהות	מספר תעודת זהות	מספר תעודת זהות	מספר תעודת זהות	מספר תעודת זהות	מספר תעודת זהות
מנהל התכנית	ועדה מקומית קריית טבעון							
יום במפעל (לא רלוונטי)	ועדה מקומית קריית טבעון							
בעל עניין במפעל	מ.מ.							
שדר התכנית	יעקב מאיר	05698832						

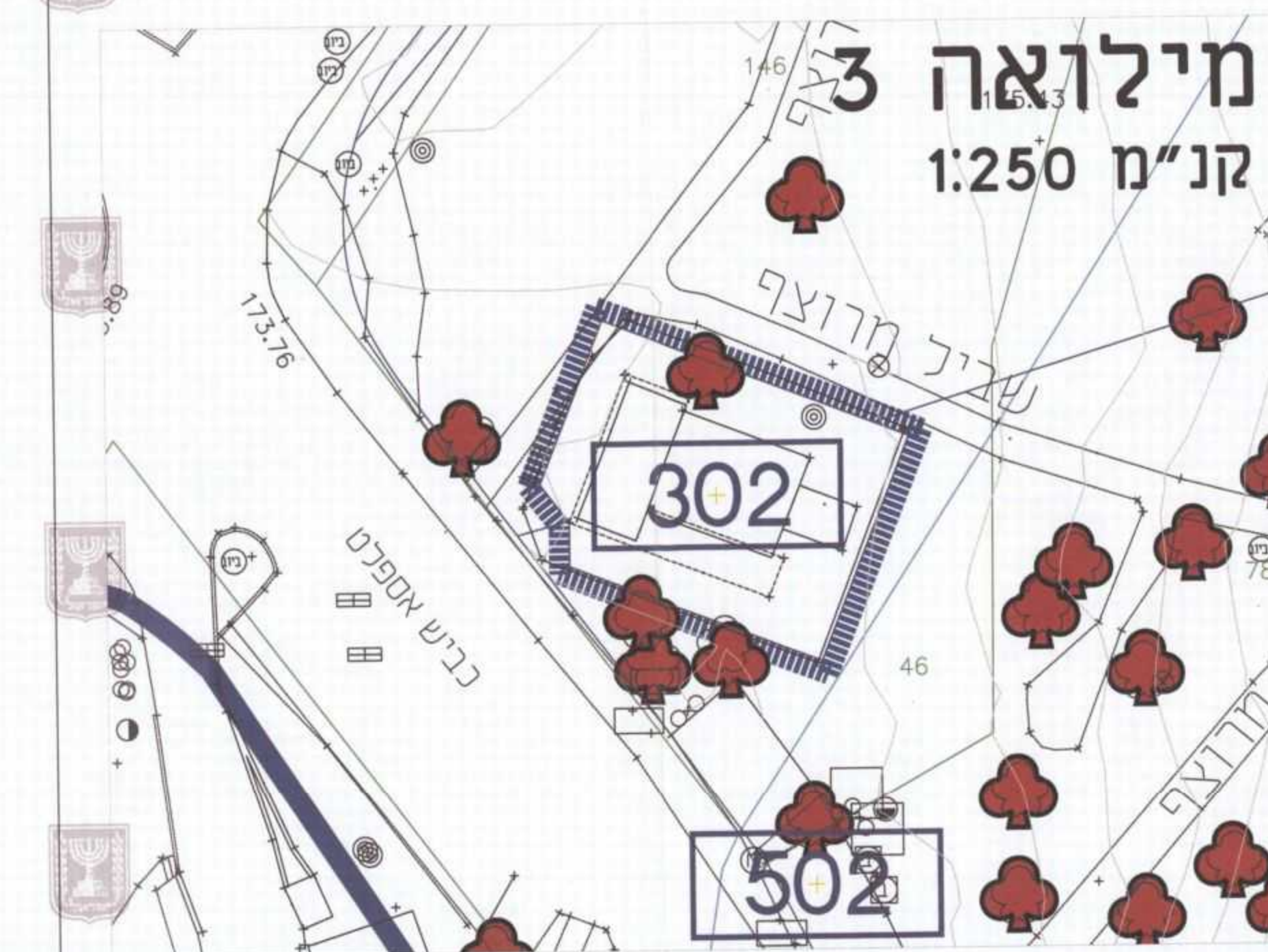
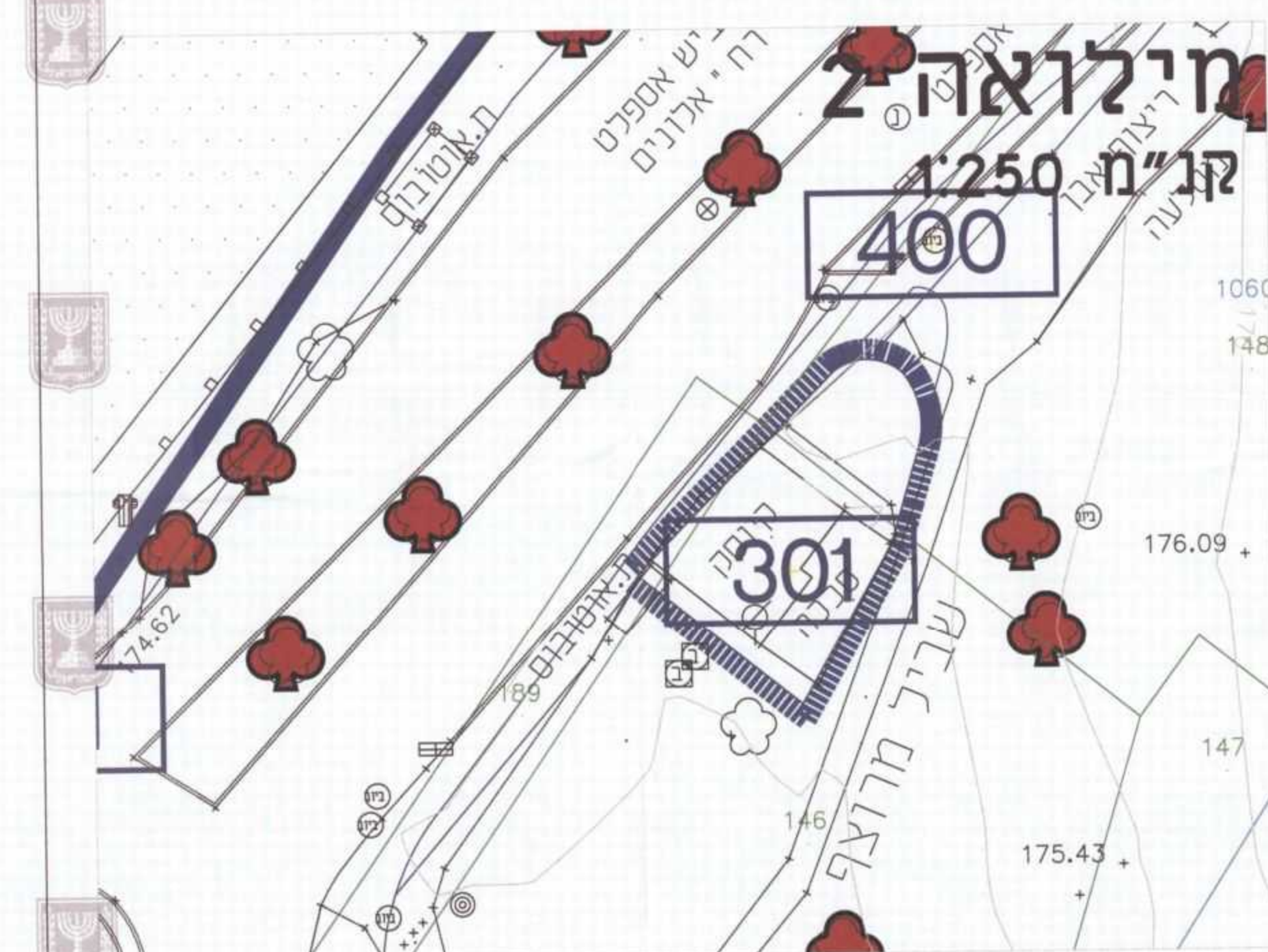
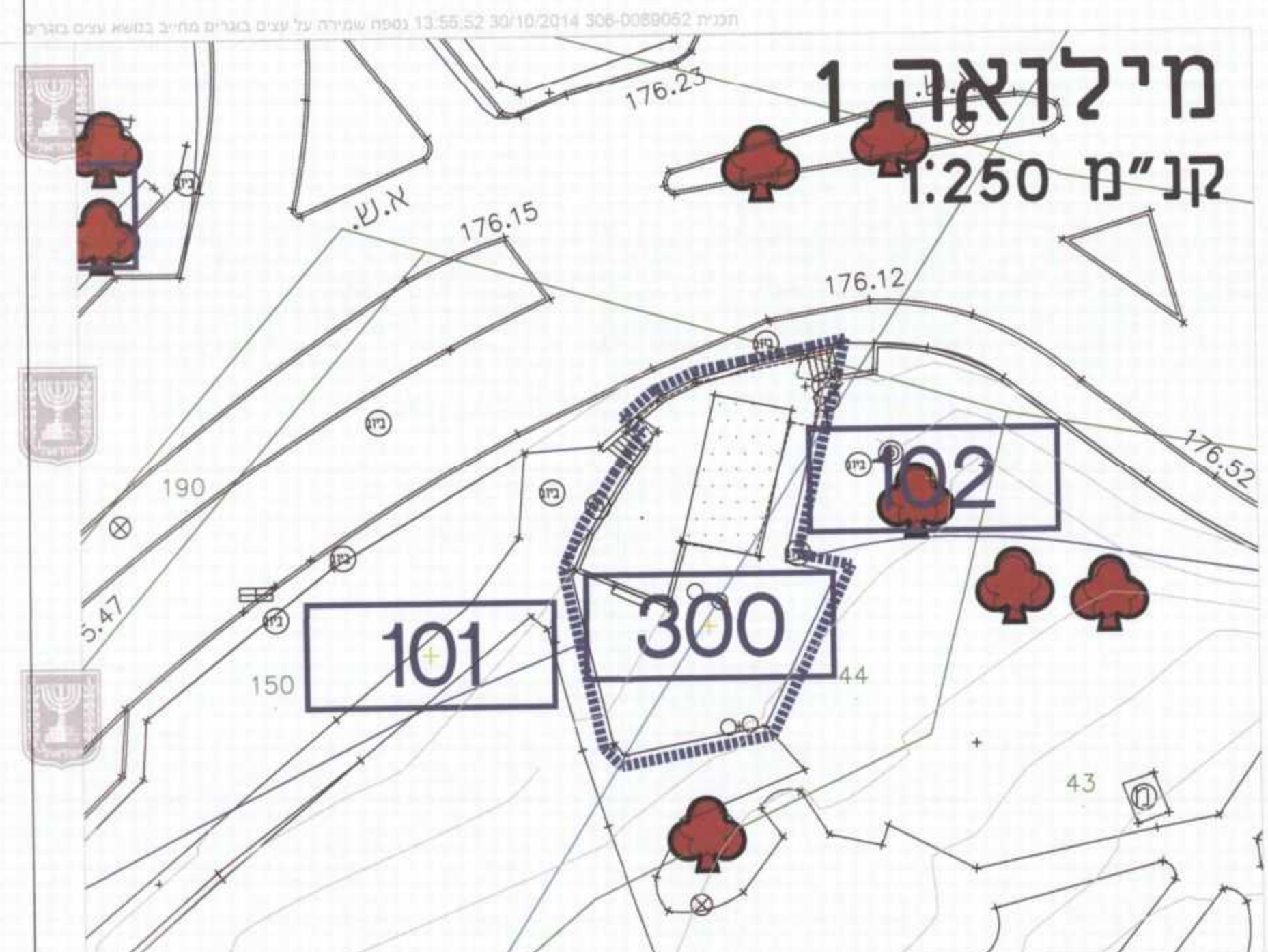

מספר החופשית:
רמת דיון הכו המכר וו
1 = מדידה גרפית
2 = סו כוחי בככר/ב
3 = מדידה אנליטית סו
1. מדידה המטרית
הריני מצרף בזאת כי
המצבית המוחה רטע ל
כיום
והיא והכנה לפי הוראות
לרואה החום והחפנות
שם המורה
מספר לישון
חתימה