18.5.15

חוק התכנון והבנייה, התשכ"ה - 1965

תכנית מפורטת

מסי' 304-0124404

חפ\2317 - הסדרת בניה קיימת בשדי טרומפלדור 27 אי

משרד הפנים
הועדה המחוזית לתכנון ולבניה
מחוז חיפה
02-06-2015
נתקבל
תיק מסי'

נספח תנועה וחניה מנחה גליון 1 מתוך 1

מחוז	חיפה
מרחב תכנון מקומי	חיפה מרחב תכנון מקומי
רשות מקומית	חיפה רשות מקומית חיפה
ישוב	חיפה
תאריך	23/03/2015

שם הנספח	קנ"מ
נספח תנועה וחניה	1:100
תרשים סביבה	-
תרשים נוסף	-
תרשים נוסף	-
תמונה נוספת	-

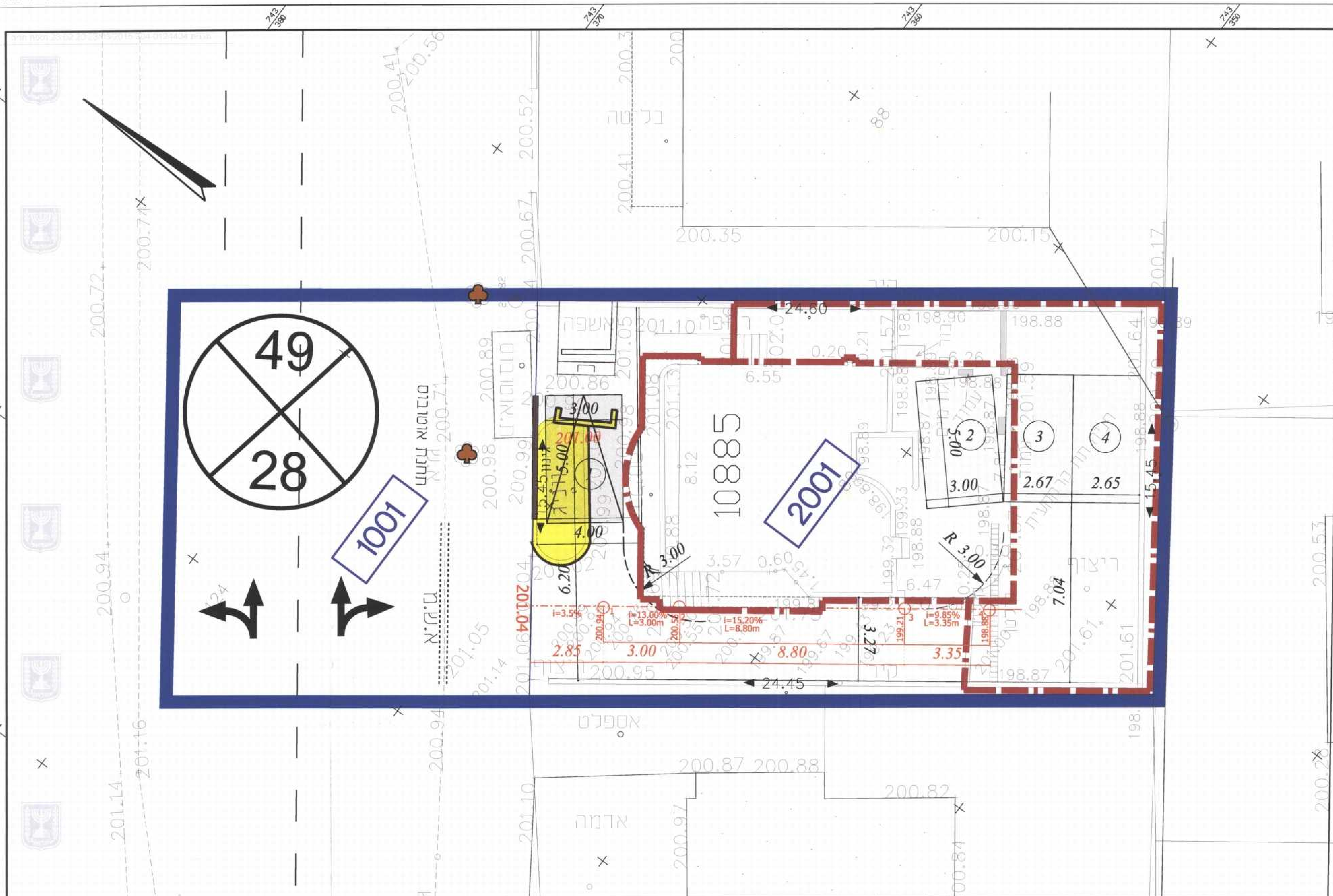

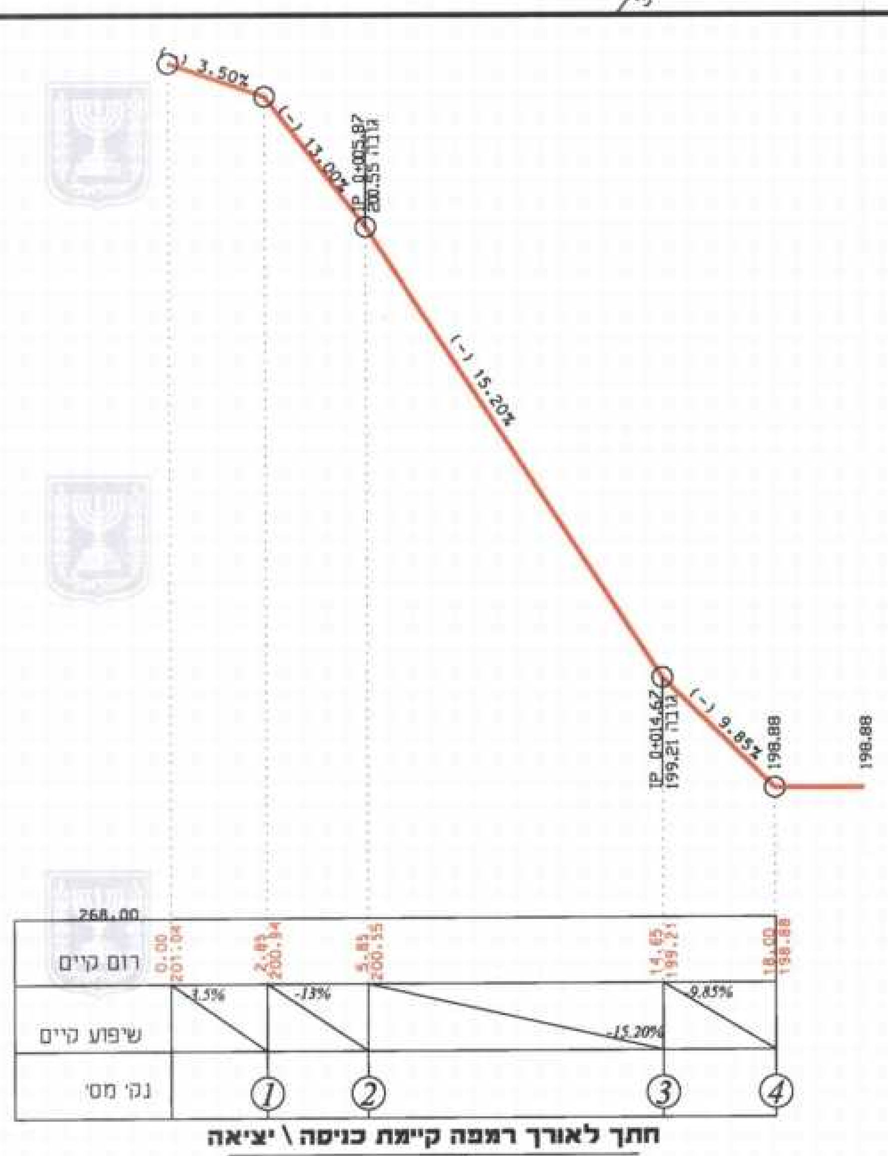

חתך לאורך רמפה קיימת כניסה \ יציאה

קנ"מ 1:200

טבלת איזון חניות

יעוד	תקן חניה	חניה מוצעת
2 יח"ד עד 120 מ"ר	1:1	2
1 יח"ד מעל 120 מ"ר	2:1	2
סה"כ		4

מקרא מצב מוצע :

- גבול תכנית
- להריסה
- גבול תא שטח ומספרו
- קו בנין
- קו בנין תחתי
- מספר הדרך
- קו בניין
- רוחב הדרך
- גבול חלקה רשומה ומספרה
- עץ לשמור

אישורים

הפקדה	מתן תוקף

הועדה המקומית לתכנון ובניה - חיפה
תכנית ת.ע. מסי' חפ\ 2317
הומלץ להפקדה
בישיבה ה - 67 ב - 21.11.2011
(-) ח.אלמוג יושב ראש הועדה (-) א.ורנס מהנדס העיר

פרסום הפקדת תכנית - תאריך קובע
המועד הקובע להפקדת תכנית ע"פ סעיפים 89 ו-102 לחוק התכנון והבניה הוא מועד הפרסום בעתון, המאוחר מבין השלושה.
התכנית חפ\ 2317 פורסמה להפקדה
בעתון ____ ביום ____

משרד הפנים מחוז חיפה
חוק התכנון והבניה תשכ"ה-1965
הועדה המחוזית החליטה ביום: 29.12.14
לאשר את התכנית
יוסף משלב יו"ר הועדה המחוזית
תאריך 28.6.15

הודעה על הפקדת תכנית מסי' 304-0124404
פורסמה בילקוט הפרסומים מסי' 6853
ביום 7.8.14

הודעה על אישור תכנית מסי' ____
פורסמה בילקוט הפרסומים מסי' ____
ביום ____

עורך ראשי	שם: פנינה רוזנברג תאגיד:	חתימה:
יועץ תנועה	שם: ל.ד. שרון - הנדסת תנועה וכבישים תאגיד:	חתימה: