חוק התכנון והבניה, התשכ"ה - 1965

מפת תחומי התנקזות ונקודות מפתח
שכונת ואדי אל-פש
דאלית אל כרמל

1:7,500

HYDROMAP

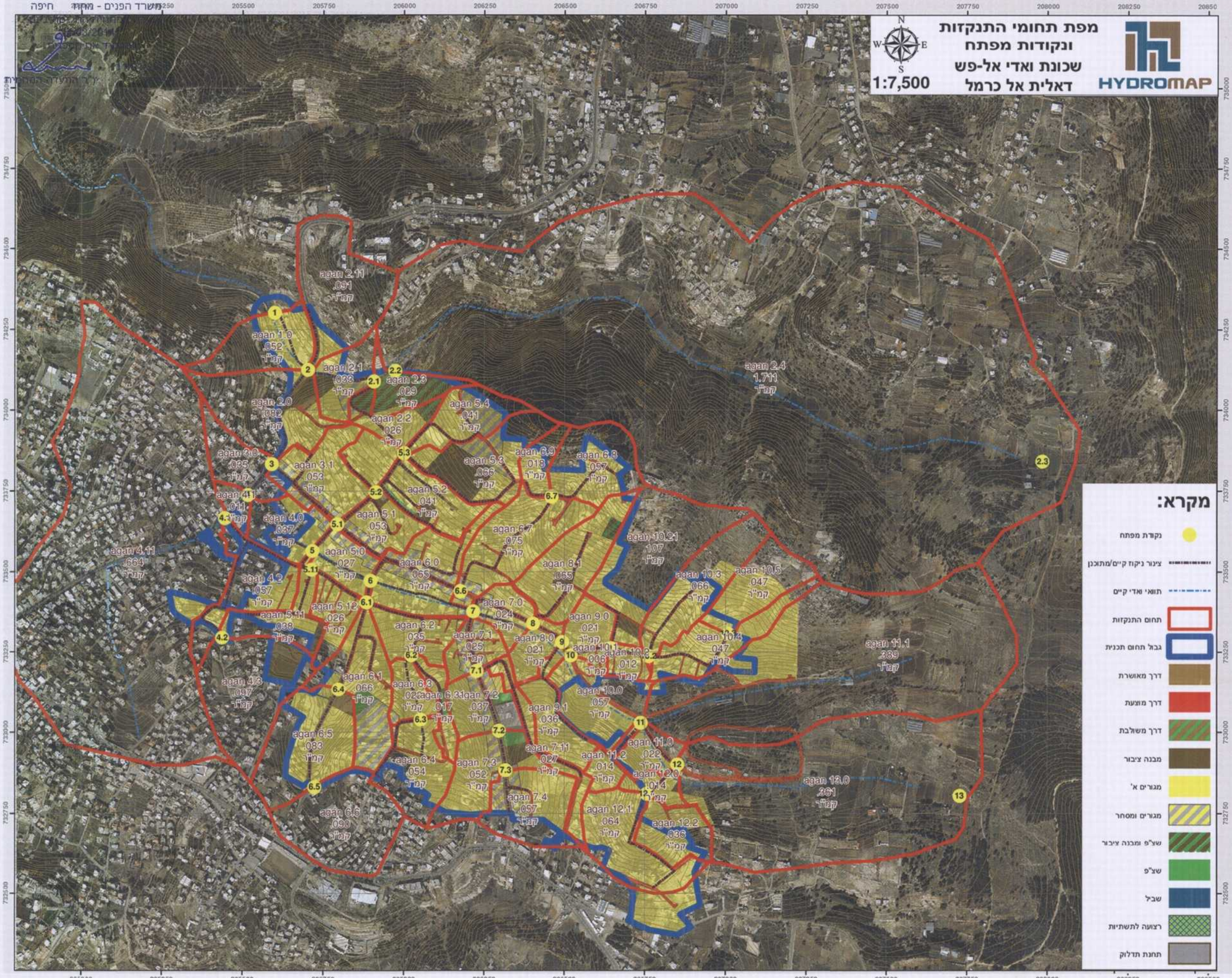

נספח ניקוז

תכנית מס': 356-0144261

דאלית אלכרמל
שכונה ואדי אל פש

נספח לתכנית	גליון 1 מתוך 1
תחולה	
תיאור	
תאריך עריכת הנספח	11/2014
רשימת התרשימים	קנ"מ
מערכת ניקוז מוצעת תנוחה	1:7500

שטות וזהתימות:

עורך הנספח	שם: אבו תאיה אבראהים	חתימה:
	תאגיד:	

הוועדה המחוזית לתכנון ולבניה-רכס הכרמל
תכנית מפורטת מס' 356-0144261
הומלץ להפקידה
בישיבה מס' 163261 מיום 26/10/05
בסמ"ת הועדה | יו"ר הועדה

מינהל התכנון
הועדה המחוזית - מחוז חיפה
05-01-2016
נתקבל

מס'	תאריך:	שנויים	ע"י
3	26/11/14	עדכון גבול התכנית	
2	11/2014	עדכון לפי תכנית חדשה	
1	2/2014	שינוי מספר התכנית	

☐ למכרז ☐ לביצוע ☐ לעיון

אבו תאיה אבראהים מהנדס יועץ
ביר אלאמיר 11,ת.ד 9537,נצרת עילית,04-6551217,פקס:04-6565267

מס' מהדורה: 3	
המזמין: וועדה מקומית דאלית אל כרמל	
תכנון: אאבו תאיה	גליון מס: 133/2-1
יישוב: דאלית אל כרמל	
שרטט: ילנה קולצ'ורין	קנ"מ: 1:2500
שם הפרויקט: נספח ניקוז שכונת ואדי אל פש	
בקר: אאבו תאיה	תאריך: 8/2013
שם הגליון: מערכת ניקוז מוצעת תנוחה	
אישור: אאבו תאיה	מס' עבודה: 133/2

שם הקובץ: ואדי אלפש/דלית אלכרמל/d:\savefile\tikhnon\ed-11.2014\vadi alfash-nikoz-2500-26.11.14

המבצע אחראי לבדיקת אי בקרת מידות ולדאג לפי הביצוע התאמה למפות.
כל שטחי בתוכנית חייב אישור המתכנן. אין לקבוע מידות ע"י מדידה בשרטוט

matzav-mutza-2.pdf