מינהל התכנון
חוק התכנון והבניה, התשכ"ה - 1965
מחוז חיפה
הוועדה המחוזית החליטה ביום :
29/07/2021
לאשר את התכנית
19/12/2021
איתמר בן דוד
תאריך יו"ר הוועדה המחוזית

רחוב מס'10

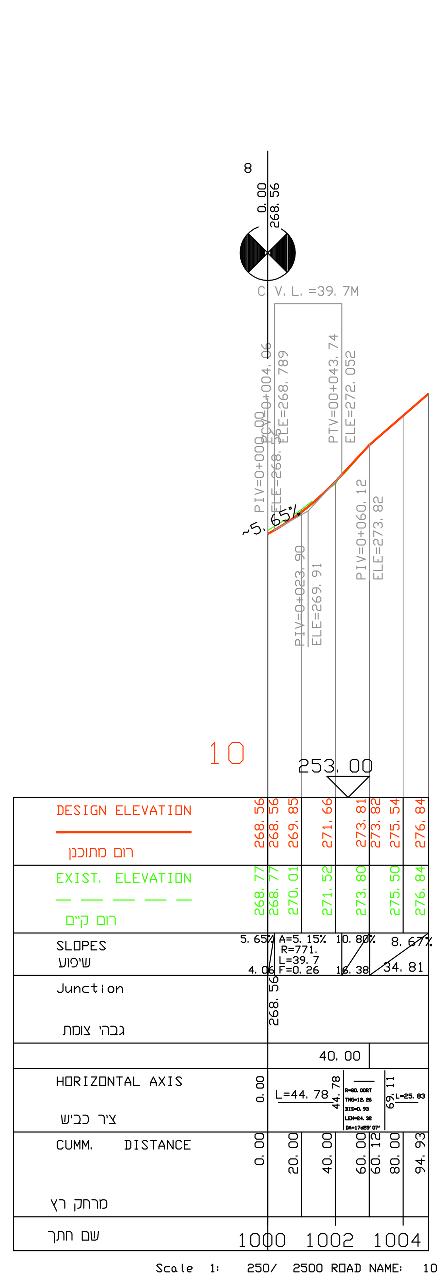

רחוב מס'8

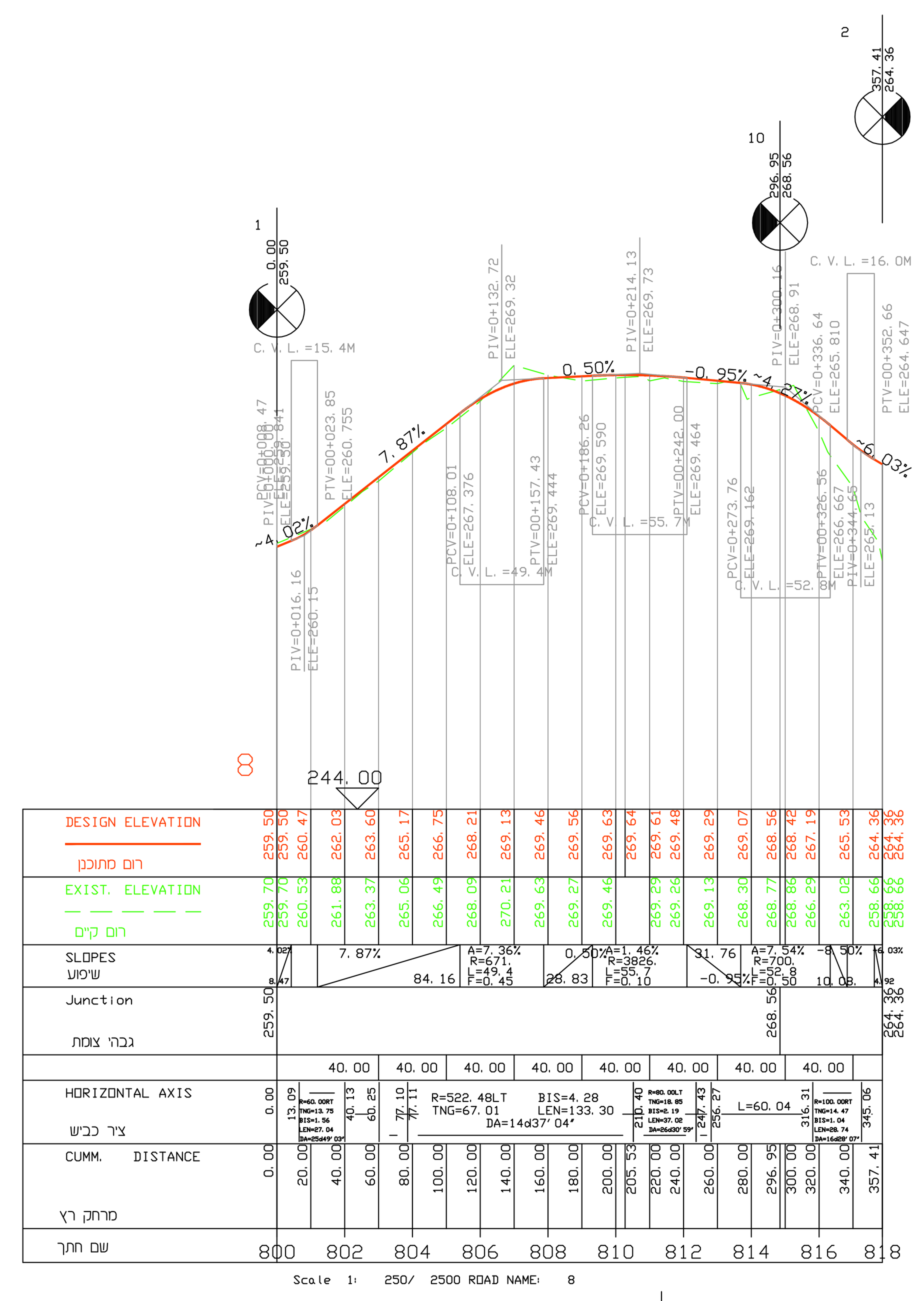

רחוב מס'7

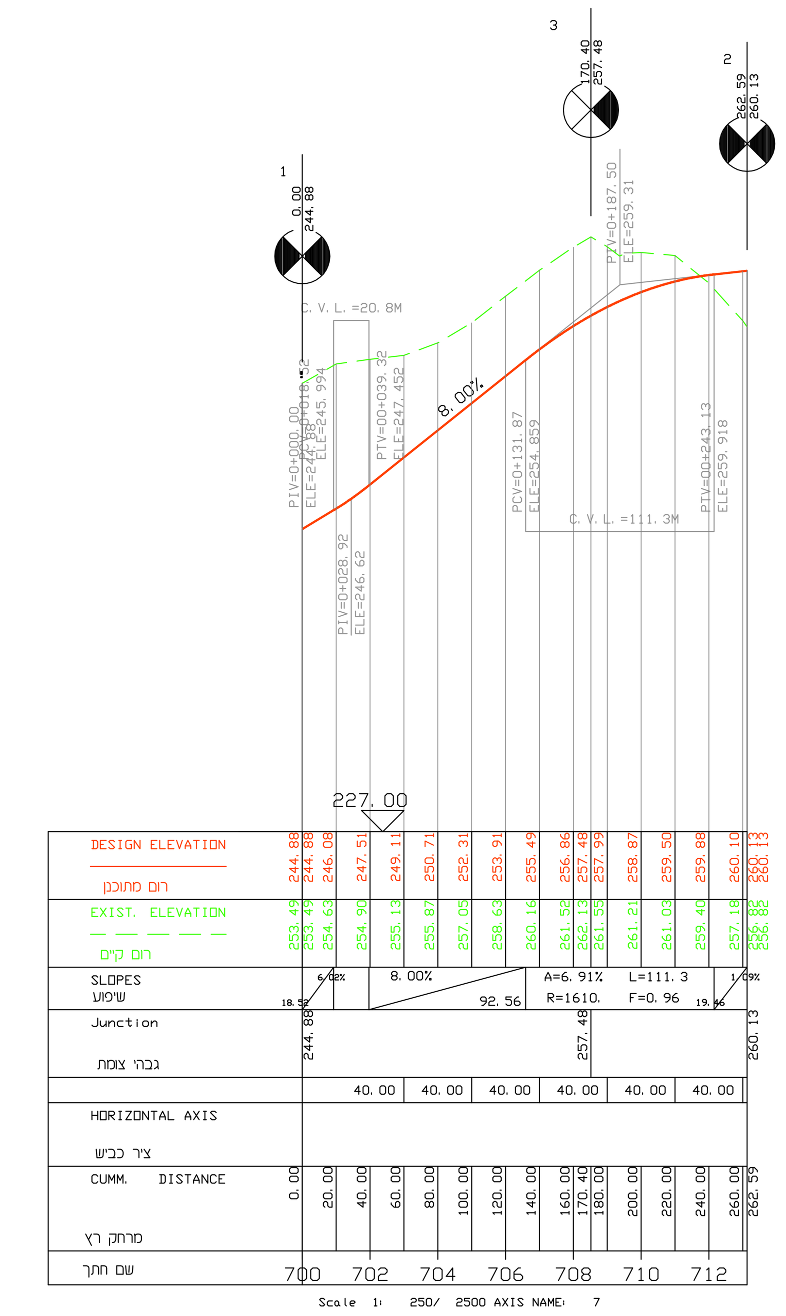

רחוב מס'3

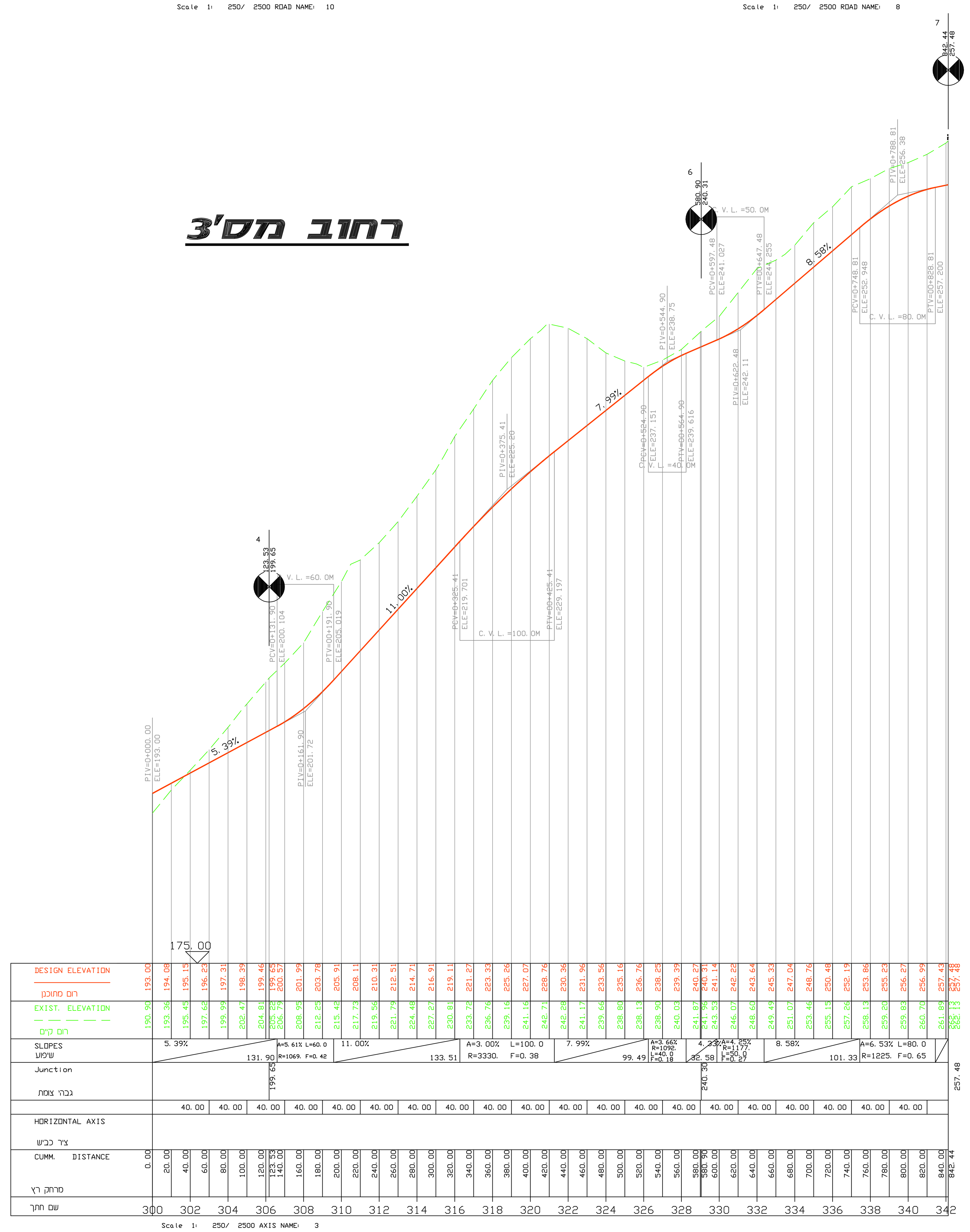

רחוב מס'4

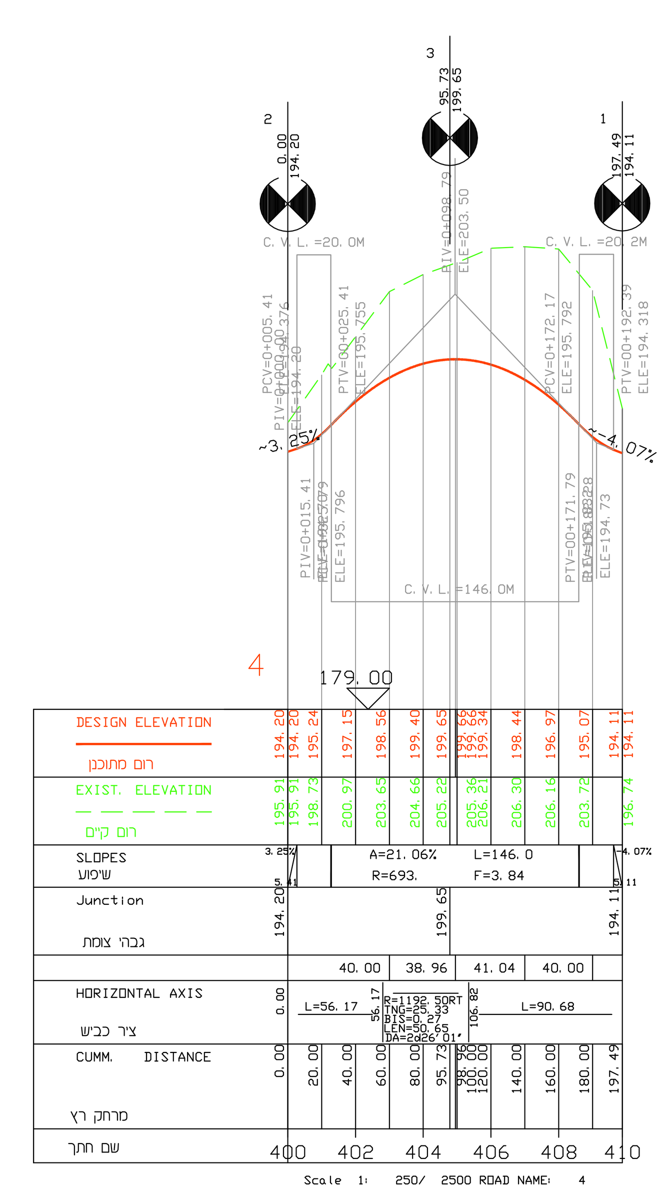

רחוב מס'6

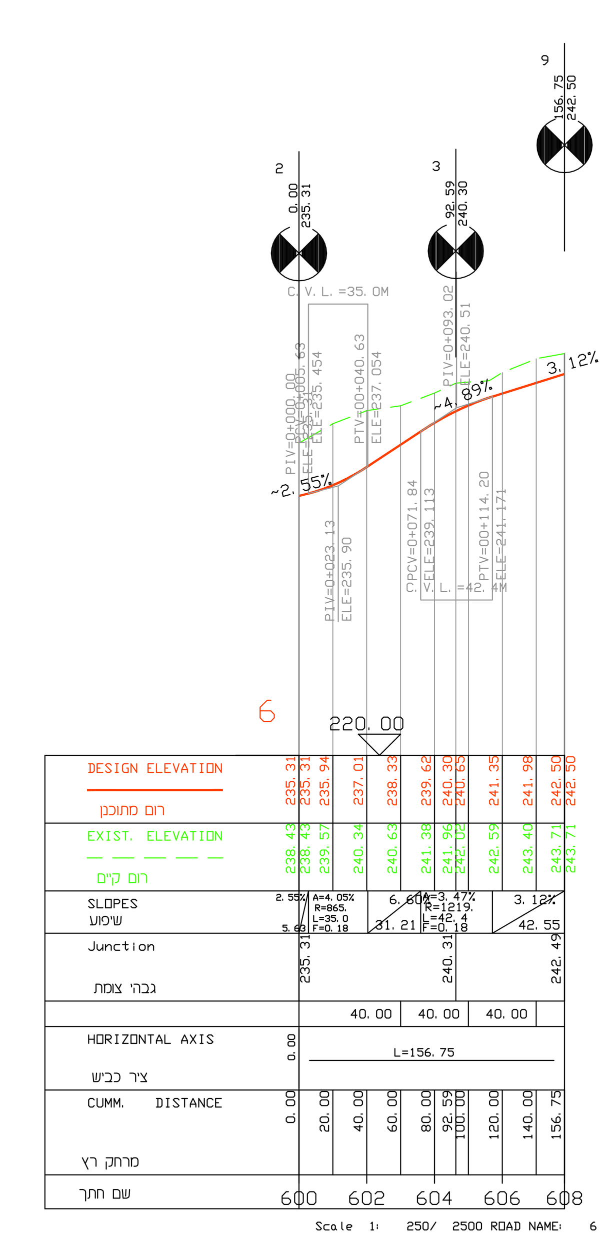

חתכים לאורך הכבישים

נספח לתכנית מס' 304-0207985

חפ\2169א
רמת גורל

גליון 3 מתוך 5

תחולה	חתכים לאורך כבישים מסי 3,4,6,7,8,10
תאריך עריכת הנספח	12/08/2021
קנ"מ	1:250/2500

רשימת התרשימים	קנ"מ

שמות וחתימות:

עורך הנספח	שם: מנחם גולדרייך תאגיד: אמי מתום טלפון: 04-8681180 פקס: 04-8681112 דוא"ל: ha-office@amymetom.co.il	חתימה: