

תכנית מס' 355-0306571

מכלמק\877-שינוי לתכנית מתאר מקומית
מס' מכל\285-חצבה\2056-מחצבה 4.5 ק"מ

נספח בינוי

סוג איחוד וחלוקה	סמכות ראשית מספלת בתוכנית	דיתורים או הרשאות
איחוד וחלוקה בהסכמת הבעלים	ועדה מקומית	תכנית שניתן מכוחה להוציא דיתורים או הרשאות

מחוז : חיפה
 סרוב : מרחב תכנון מקומי : מורדות כרמל
 רשות מקומית : עיריית נשר
 ישוב : נשר
 שטח התכנית : 20.877 דונם
 קנה מידה : 1 : 1250

גושים וחלקות בתכנית:

גוש	סוג הגוש	חלקות בשלמותן	חלקי חלקות
11210	מוסדר	35.37.42.47	26.41.49

שלב: הגשה

מספר סחודרה : 6 תאריך עדכון : 30.11.2015

עלן מבל
 ארכיטקטורה ובינוי גושים בע"מ
 ח.פ. 51221000
 רח' תקווה 4, תל אביב
 טל: 04-9833704

איבוק נשר (2013) בע"מ
 ח.פ. 514993534

ד.ג. צעיר צעיר

א.י.ג. מ. קנין
 בנייה והשקעות בע"מ

אריזמטלי, עו"ד
 מ.מ. 33276
 מנחם בגין, רח' רביב 52521

חודעה על הפקדת תכנית מס: מס/מכ 877
 מורסמה בילקוט הפרסומים מס: 7227
 מיום: 13/12/2016 עמוד: 4362

חודעה על הישור תכנית ג' סלקן 877
 מורסמה בילקוט הפרסומים מס: 7210
 מיום: 28.7.16 עמוד: 9019

הועדה המקומית לתכנון ובניה - מורדות כרמל
 תכנית ב.ג. מס' 355-0306571
 הוחלט למתן תוקף
 בישיבה הועדה 2016008
 ביום 10/04/2016
 יו"ר הועדה: סמי מנול

הועדה המקומית לתכנון ובניה - מורדות כרמל
 תכנית ב.ג. מס' 355-0306571
 הוחלט להפקדה
 בישיבה הועדה 2015015
 ביום 20/09/2015
 יו"ר ועדה: ס.מנול

מס' פרויקט-2528

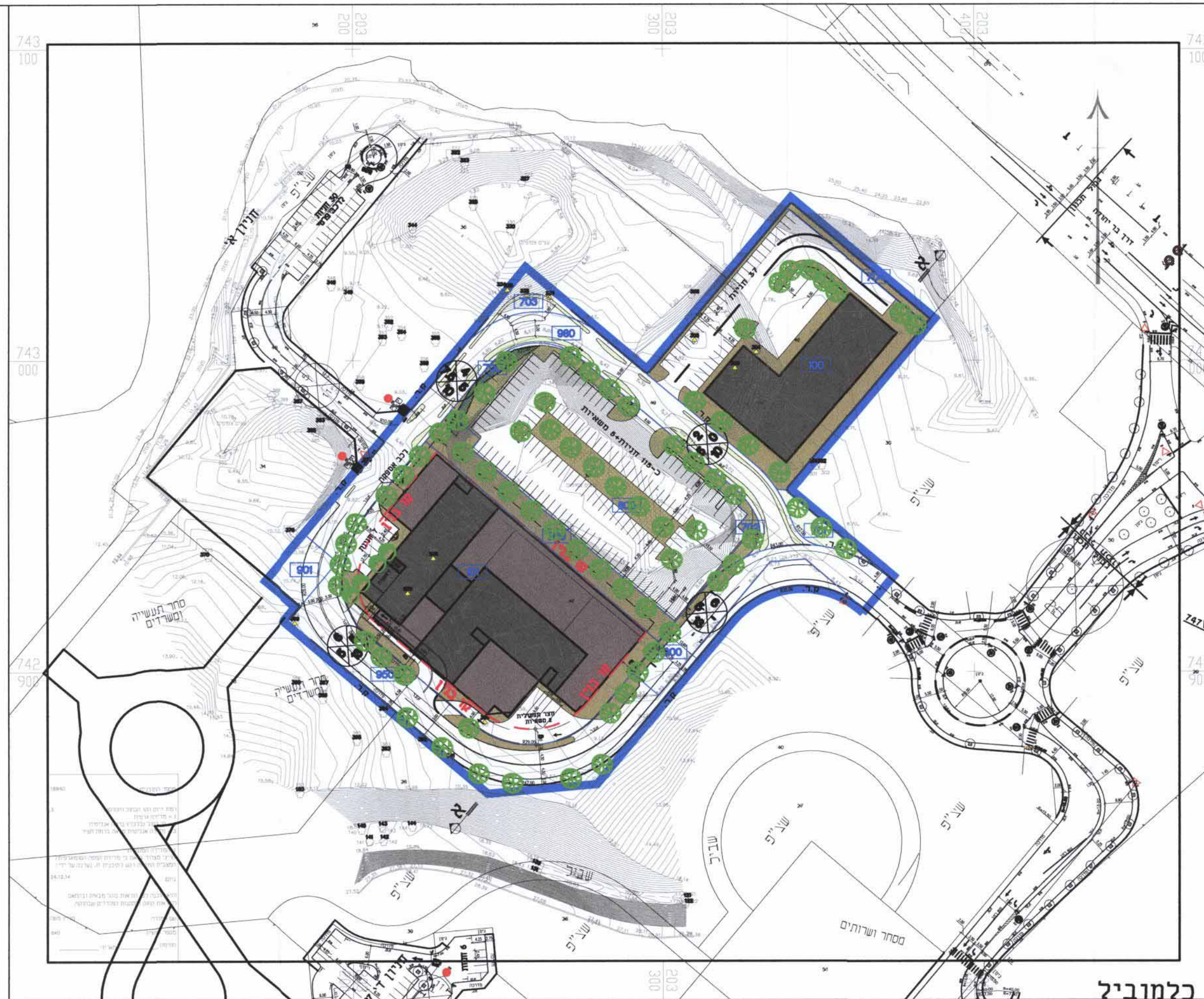

טבלת חישוב שטחים - תא שטח 101

קומה	עיקרי (מ"ר)	שירות (מ"ר)	חניה (מ"ר)	סה"כ
-1			5500	5500
0	3100	1000		4100
1	1290	710		2000
2	1290	710		2000
3	1290	710		2000
4	1290	710		2000
5	1290	710		2000
6	1290	710		2000
7	100	100		100
סה"כ	10840	5360	5500	21700

טבלת חישוב שטחים - תא שטח 100

קומה	עיקרי (מ"ר)	שירות (מ"ר)	חניה (מ"ר)	סה"כ
-1			4100	4100
0	1050	350		1400
1	1050	350		1400
2	1050	350		1400
3	100	100		100
סה"כ	3150	1150	4100	8400

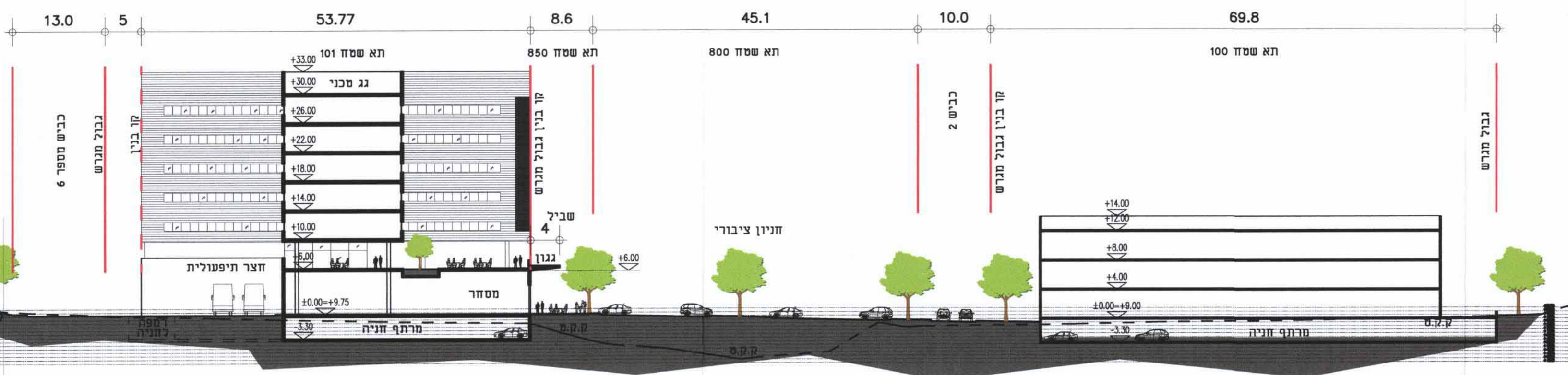

חתך א-א