תוכנה 13:16 24/09/2017 354-0338756

חוק התכנון והבניה, התשכ"ה - 1965
תוכנית מתאר מקומית

מס' 354-0338756

מבנה חינוך,ציבור,ושטחים פתוחים כפר קרע

גוש 12128 חלקה 12
חלקה 11 (חלק)

נספח נופי גליון 1 מתוך 1

מחוז	חיפה
מרחב תכנון מקומי	עירון
רשות מקומית	כפר קרע
ישוב	כפר קרע
תאריך	03-01-17
שם התרשים	קנ"מ 1:500
שם תרשים 1	-
תרשים נוסף	-
תרשים נוסף	-

שמות וחתימות:

עורך הנספח	שם:	יסמין מחול קובטי	
	תאגיד:	יסמין מחול קובטי	
יזם	שם:	מועצה מקומית כפר קרע	תאריך 22.2.2017
	תאגיד:		חתימה
מגיש התוכנית	שם:	לואי סעבנה	תאריך 22.2.2017
	תאגיד:		חתימה

אישורים		
הפקדה	מתן תוקף	
חתימת הועדה המקומית	חתימת הועדה המחוזית	
שם וחתימת החותם	שם וחתימת החותם	
חתימת הועדה המקומית	חתימת הועדה המחוזית	
שם וחתימת החותם	שם וחתימת החותם	

בעלי עניין בקרקע חלקה 11*

בעלים	מועצה מקומית כפר קרע	חתימה
בעלים	לואי עבד אלג'באר סעאבנה	חתימה
בעלים	מחמד עבד אלג'באר סעאבנה	חתימה
בעלים	מחמוד עבד אלג'באר סעאבנה	חתימה
בעלים	עבד אלרחמן עבד אלג'באר סעאבנה	חתימה
בעלים	קוסיי עבד אלג'באר סעאבנה	חתימה
בעלים	מנאף עבד אלג'באר סעאבנה	חתימה
בעלים	אחמד עבד אלג'באר סעאבנה	חתימה

בעלי עניין בקרקע חלקה 12*

בעלים	מועצה מקומית כפר קרע	חתימה
בעלים	לואי עבד אלג'באר סעאבנה	חתימה
בעלים	סולאן אחמד עסלי	חתימה
בעלים	איתאר פואדקה	חתימה
בעלים	זוהדי אחמד פואדקה	חתימה
בעלים	לואי אחמד פואדקה	חתימה
בעלים	מועידה אחמד פואדקה	חתימה
בעלים	עוקבה אחמד פואדקה	חתימה
בעלים	עמאד אחמד פואדקה	חתימה
בעלים	קוסיי אחמד פואדקה	חתימה

*לפרוט נוסף יש לפנות בדואר חתומה

טבלת גושים וחלקות*

מספר גוש	חלק/ כל הגוש	מספרי חלקות בשלמותן	מספרי חלקות בחלקותן
12128	חלק	12	
12128	חלק	11	

מינהל התכנון
הועדה המחוזית - מחוז חיפה
אוש 2017 - 02 - 05
נ ת ק ב ל

הריני מצהיר בזאת כי המפה הטופוגרפית/המציבית המהווה רקע לתכנית זו, שורטה על ידי בימים 5.9.16 והיא תואמת לפי הוראות צו מבא"ת ובהתאם לדרישות הדיוק ולתקנות המודדים שבתוקף. דיוק רקע התכנית מספק אפשרות מלאה לבחינת הנושא.

2.2.2017 — תאריך
64 — מספר רישיון
978.108 — חותמת
עבד עסלי - מרי 611.28737
מודדים בע"מ ומעריך מוסמך
טל: 050-5232858 04-6352338
שם המודד

הועדה המקומית לתכנון ובניה - עירון
ואדי עארה
שינוי תכנית מתאר מס' 354-0338756
הומלץ להפקדה
בישיבה מס' 2015010 מיום 29/10/16
סמנכ"ל הועדה המקומית

מינהל התכנון - מחוז חיפה
חוק התכנון והבניה, תשכ"ה - 1965
הועדה המחוזית החליטה ביום: 28.9.16
לאשר את התכנית
13.02.17
לואי כלב
תאריך יו"ר הועדה המחוזית

הודעה על אישור תכנית מס' 354-0338756
פורסמה בילקוט הפרסומים מס' _____
ביום _____

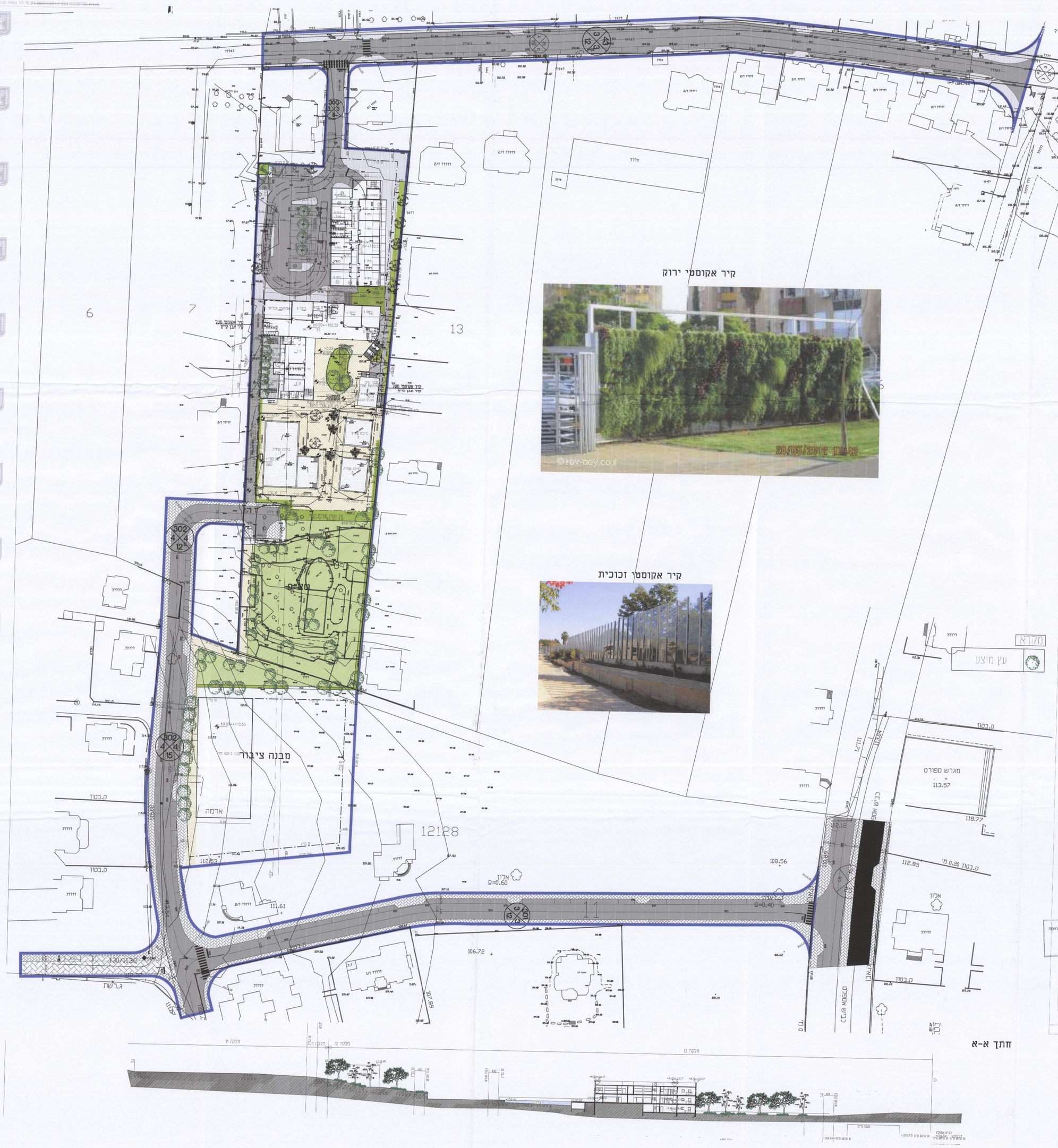

חתך א-א