

פארק לילדים - "שביל התפוזים"

נספח מסמרי
 היעדה המוצהרת - מרחב תפוזים
 תאריך: 21.11.16
 מספר תוכנית: 302-0173880

סדרה	חירפה
מרחב תכנון מקומי	חדרה
רשות מקומית	חדרה

שנת תכנון: 1.500
 סדרה: 222
 מילי תנאים רגולטוריים: משרד

שמות וחתימות:

משרד תכנון	עדיה חזקיהו
יועץ תכנון	שביל התפוזים שפ"מ בע"מ
יועץ מבנה	עדיה חזקיהו
יועץ הנדסה	מחנן גרוס "ענק סמ"י"

הועדה המקומית לתכנון ולבניה חדרה
 תכנית מס' 302-0173880
 תאריך התקבלה: 15.11.16
 מס' 302-0173880
 פקולטה להמלץ על תכנון זה

חודעה על אישור תכנית מס' מוסמכת בולטוס הפרטומים מס' 661

מנהל התכנון - מרחב חירפה
 חוק התכנון והבניה, תשי"ח - 1965
הועדה המחוזית להליטה ביום:
 78 / 116
לאשר את התכנית
 תאריך: 29.11.16

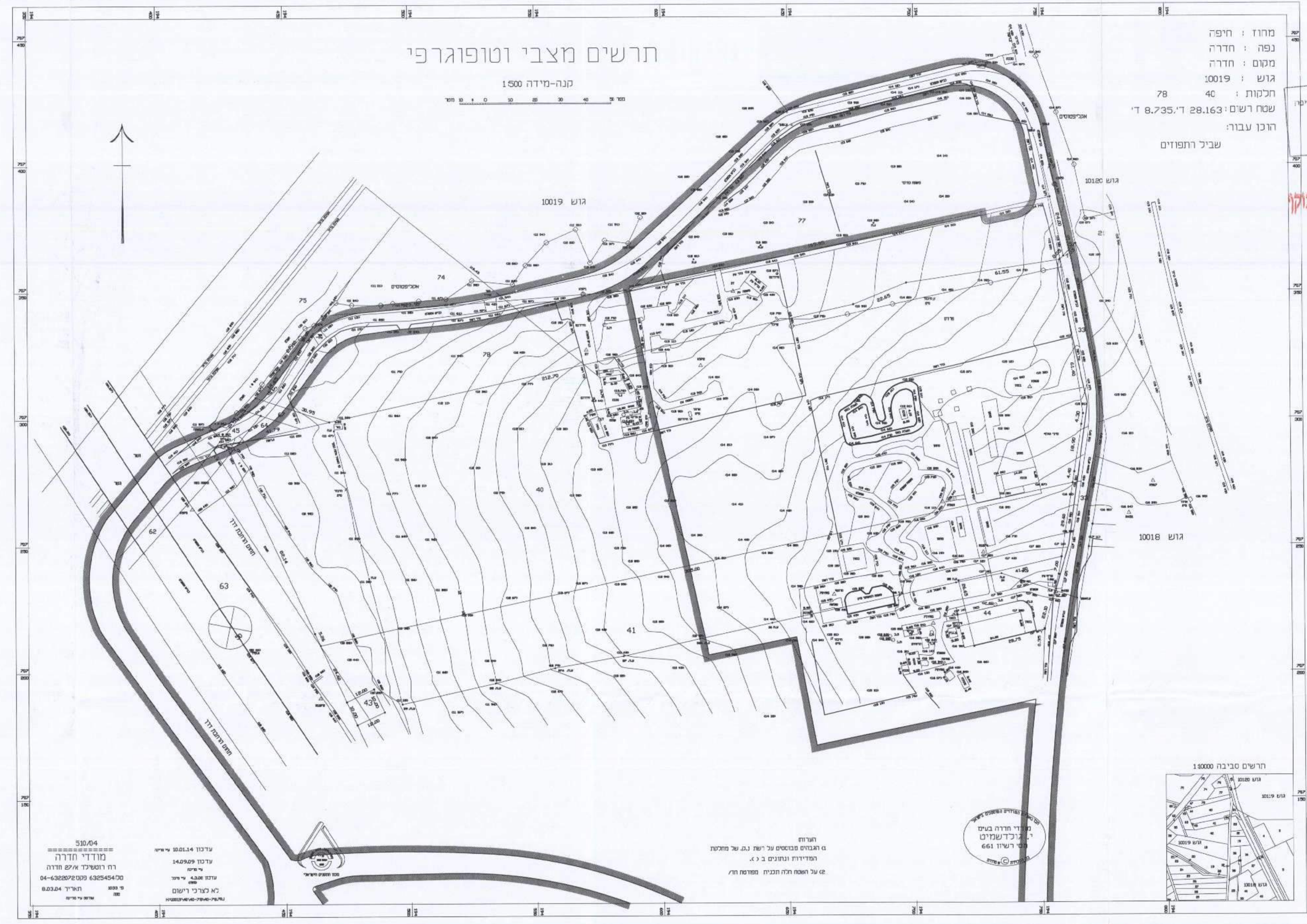

מרחב: חירפה
 נפה: חדרה
 מקום: חדרה
 גוש: 10019
 חלקות: 40, 78
 שטח רשום: 28.163 ד' 8.735 ד'
 הרובו עבורה:
 שביל התפוזים

302.04
 משרד התכנון והבניה
 מרחב חירפה
 חוק התכנון והבניה, תשי"ח - 1965
 04-6320272 מס' 632545400
 חוק'ר: 8.03.24

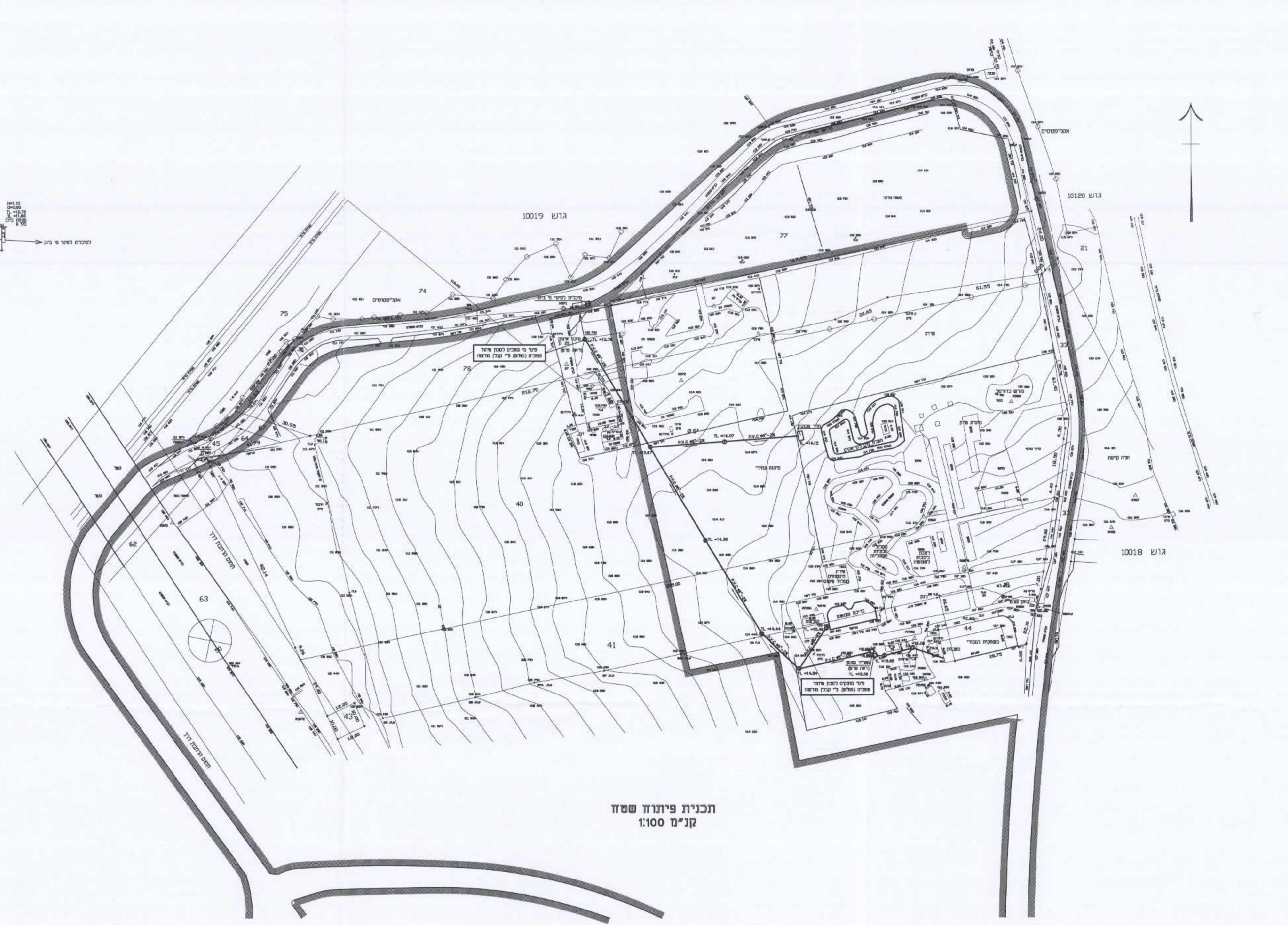

תכנית פיתוח שטח
 קני"ס 1:100

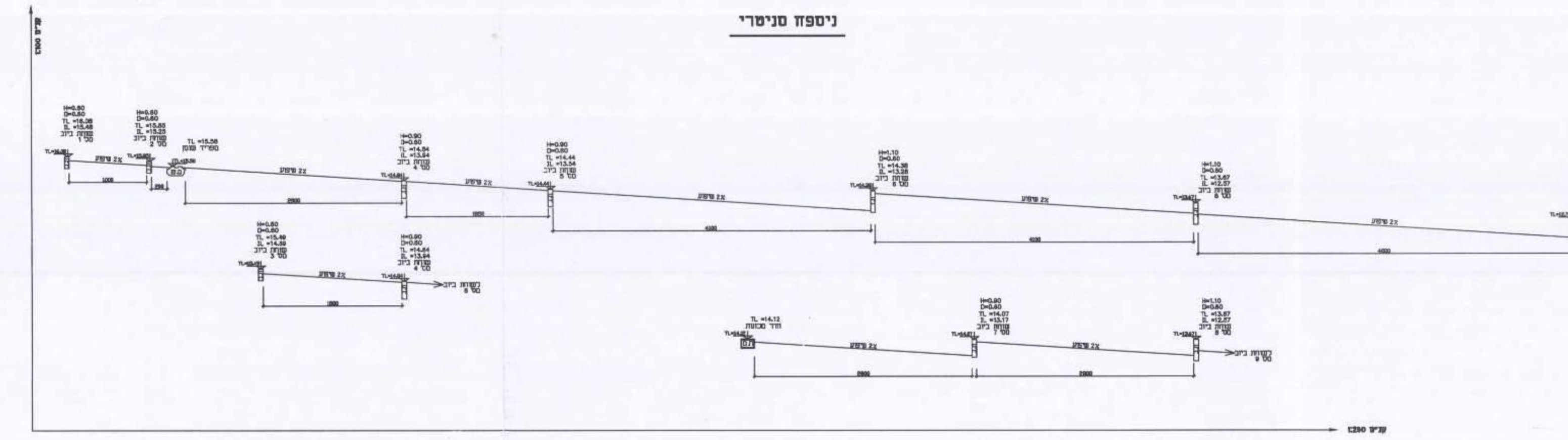

חתך לאורך חביב

מ"מ	1	2	3	4	5	6	7	8	9
רוחב / גובה	10.00	10.00	10.00	10.00	10.00	10.00	10.00	10.00	10.00
רוחב / גובה	10.00	10.00	10.00	10.00	10.00	10.00	10.00	10.00	10.00
רוחב / גובה	10.00	10.00	10.00	10.00	10.00	10.00	10.00	10.00	10.00
רוחב / גובה	10.00	10.00	10.00	10.00	10.00	10.00	10.00	10.00	10.00

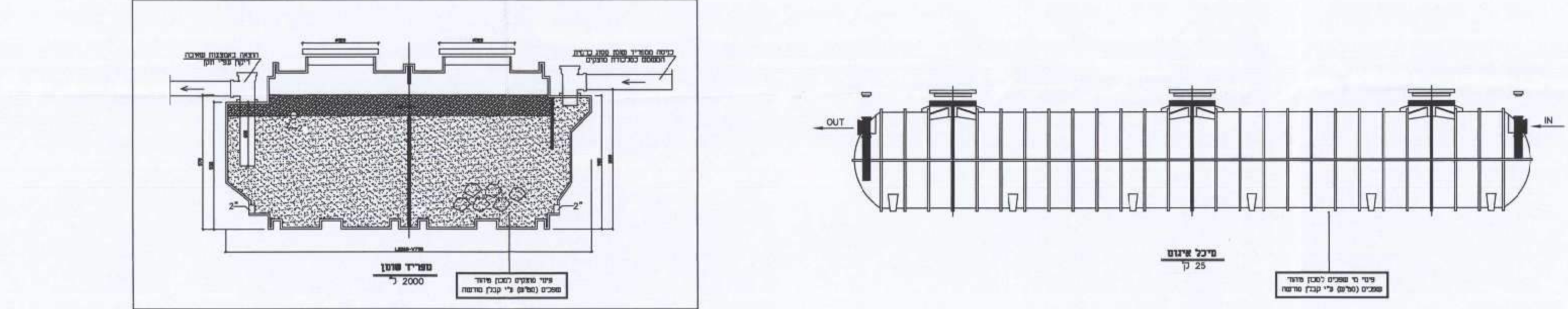

302.04
 משרד התכנון והבניה
 מרחב חירפה
 חוק התכנון והבניה, תשי"ח - 1965
 04-6320272 מס' 632545400
 חוק'ר: 8.03.24