

תרשים מצבי וטופוגרפי

מחוז : חיפה
 נפה : חדרה
 מקום : חדרה
 גוש : 10008
 מגרש : 161
 שטח רשום : 1,193 ד'
 הוכן עבור :
 שרון שחר

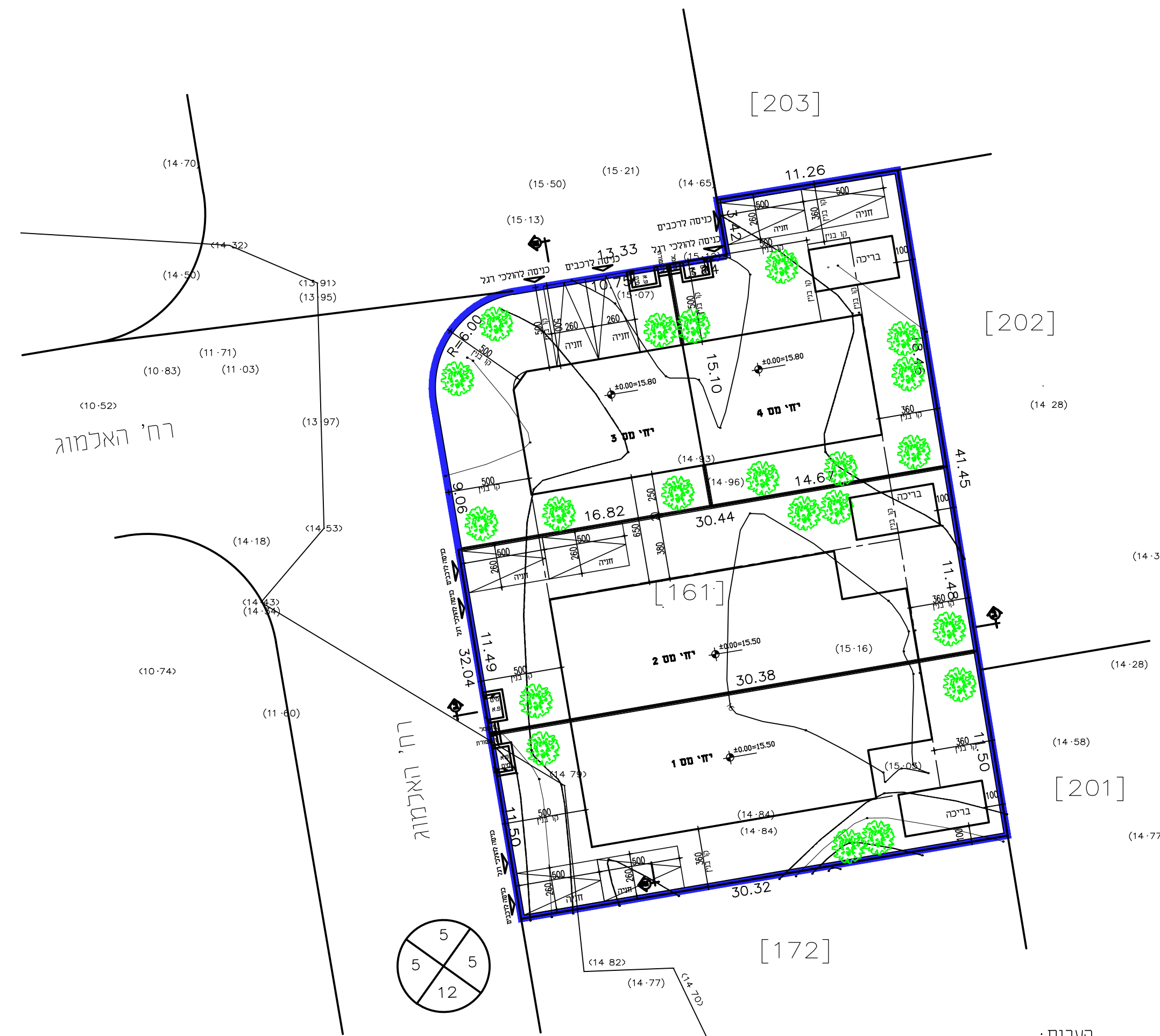

הערות:
 1 על השטח תהיה תכנית מפורטת חו/830
 2 הגדרים מבוססים על רשת של מחלקת המדידות ונתונים בסוגריים
 3 המידות והשטחים הם מקורבים ועיגולים להשתנות עם הכנת המפות לצרכי רישום
 4 המידות והשטחים נלקחו ממפת ת.צ.ר שהוכנה על ידי חץ הצפון וטרם נרשמה.

4429/14
 מודדי חדרה
 רח' ווטשינד 27 א' חדרה
 טל: 6325454; פקס: 04-6322072
 office@milikgol.co.il
 תאריך: 22.5.16
 שדרס ע"י ריש

לא לצרכי רישום
 א:\161\302\10008\161.PRJ

נספח בינוי ופיתוח	
302-0336768	
תוספת יח"ד, שטחי בניה ברצף האלמוג, חדרה בגוש 10008 מגרש 161	
נספח לתכנית גליון 1 מתוך 1	
תחולה	מנחה
תאריך עריכת הנספח	28.05.17
שמות וחתימות:	
מגיש, יזם התכנית ובעל ענין בקרקע	שם: שרון שחר ובנימין ימין חתימה:
עורך הנספח	שם: דודוב מיכאל חתימה:
מודד	שם: ירחמיאל גולדשמיט חתימה:

