

ת.מ"ל / 1042  
 שערי עכו - עכו מזרח  
 תכנית מועדפת לדיור  
 נספח עצים בוגרים  
 גיליון מס' 6

אופי התכנית	מכונת ראשית	איחוד וחלוקה
תכנית שנית מכותה לנציגי הו"מ	ועדה ארצית	ללא איחוד ותחוקה

מחוז: צפון  
 מרחב תכנון מקומי: האגל המרכזי, חבל אשר - עכו  
 רשות מקומית: עכו  
 ישוב: עכו

שטח התכנית: 3463.562 דונם  
 קנה מידה: 1:250

גושים וחלקות בתכנית

גוש	מסדר	שטח	תחומות בשלמותן	תחומות חלקות
10525	7	4.6.8		
12720	29-30,54-55,57	24.31.35		
18030	34.38	33		
18031	-	28.30.32		
18032	39	-		
18042	6,15,129-131,133,137,138	21,114,116,121,123,136		
18051	-	40		
18053	-	26		
18054	-	28-29		
18057	6-12,51	16,25,28,48,57		
18058	4,13,17,20,23,25,32-34	-		
18107	-	189,200		
18111	5,19,23-29,38,40	12-14,16,18,20-22,42, 61,63,66,67,69		
18531	-	81-83		
18533	-	33-39		
18534	-	13-15,30-31,36-38,41		
18758	-	5-6,9,11,23,25-27		

תאריך: 17.12.2017  
 חותמות מוסד התכנון:

שמות וחתימות:	
מגיש התכנית	משרד הבינוי והשיכון תחלואה 3, נצרת עילית 04-6088233
היום בפועל	משרד הבינוי והשיכון תחלואה 3, נצרת עילית 04-6088233

בעלי הזכויות בקרקע	בעלות הדינה	1
	רשות מטרטעי ישראל	2
		3

עורך הנספח	ד"ר רותם יושע משרד הבינוי והשיכון תחלואה 4, ע"ר רמת יושעים 02-6419143 Aronson@Aronson.co.il
עורך התכנית	ד"ר יואב קורן משרד הבינוי והשיכון תחלואה 8, ר"ג 03-6736090 korn@korn.co.il
מורד	ד"ר חיים ורדי משרד הבינוי והשיכון תחלואה 3, ת.ד. 2054 04-8580355 03-1111111 office@beta-housing.co.il

כל המידע באתר זה מיועד למידע כללי בלבד. אין להסתמך על המידע הנ"ל כמקור מידע או כמקור מידע. כל המידע הנ"ל אינו מהווה ייעוץ או המלצה. כל המידע הנ"ל אינו מהווה אחריות. כל המידע הנ"ל אינו מהווה תחילתו של הסכם. כל המידע הנ"ל אינו מהווה תחילתו של הסכם. כל המידע הנ"ל אינו מהווה תחילתו של הסכם.

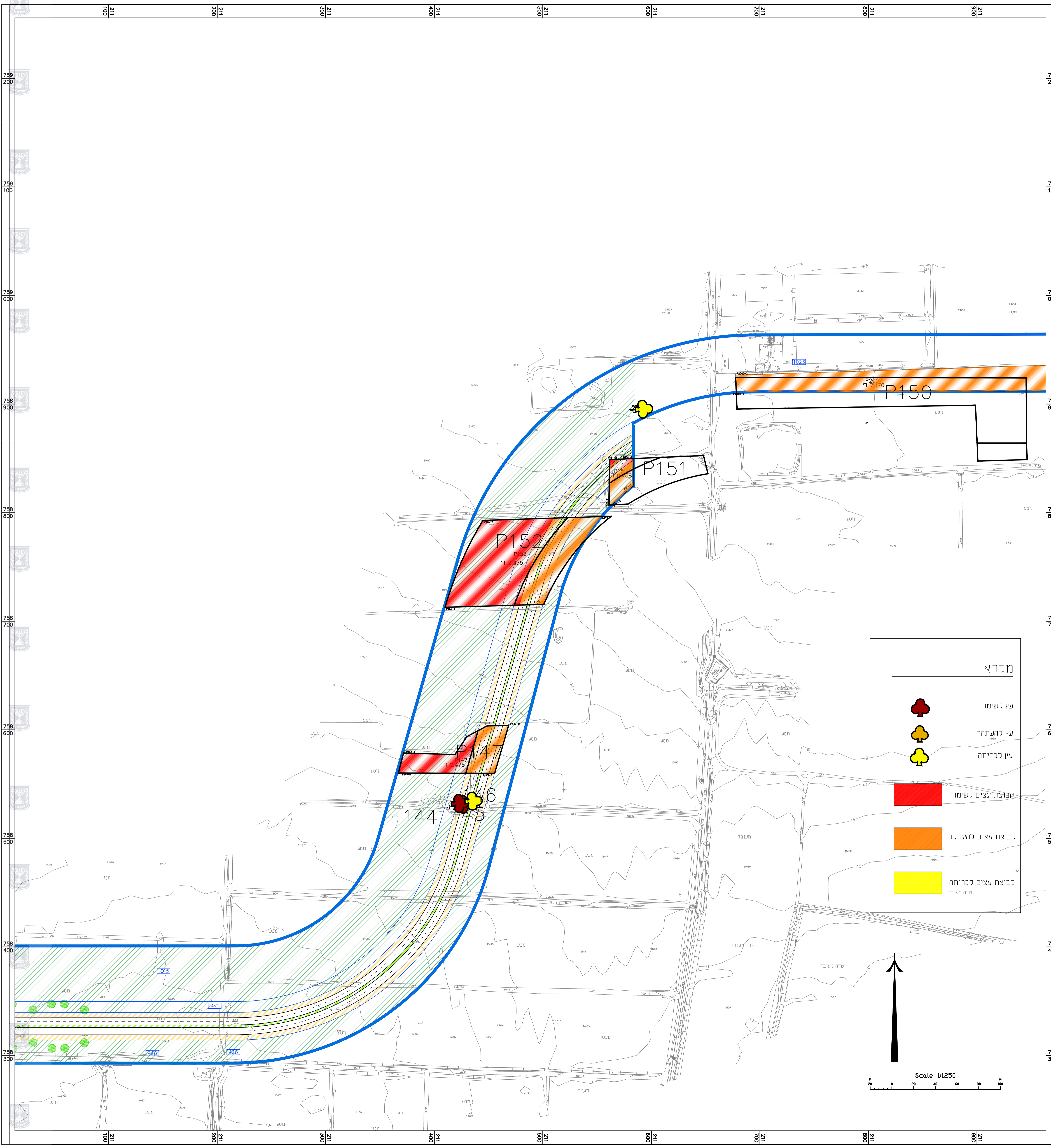

**מקרא**

- עץ לשימור (Red tree icon)
- עץ להעתקה (Orange tree icon)
- עץ לכריתה (Yellow tree icon)
- קבוצת עצים לשימור (Red box)
- קבוצת עצים להעתקה (Orange box)
- קבוצת עצים לכריתה (Yellow box)

