

נספח בינוי	
נספח לתכנית מס' 352-0468157	
"הסדרת בניה קיימת בגוש 10426 חלקה 439 - רחוב דקר 58 בקריית מוצקין"	
גליון 1 מתוך 1	
תחולה	מנחה
תאריך עריכת הנספח	07.08.2017
קני"מ	1100, 1250
תרשימים נוספים	קני"מ
תרשים טביבה כללית	-
תרשים טביבה קרובה	-
שמות וחתומות:	
עורך הנספח	שם: יוסף פורנסר
	תאריך: ירון בן-משה משה

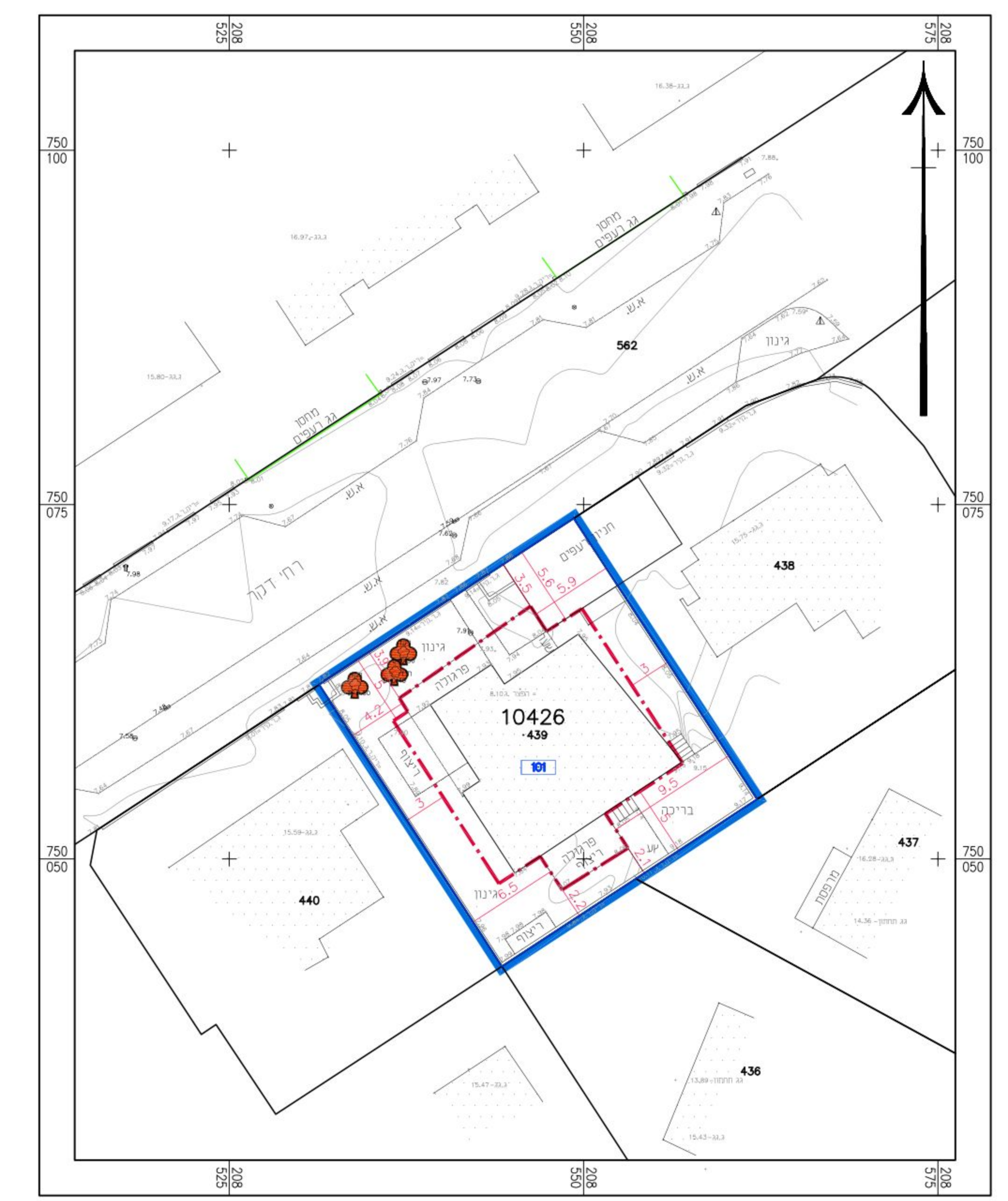

תכנית החלקה - קני"מ 1:250

- מקרא:
- חומי הפנימי הנוכחי
 - גבול תכנית
 - גבול חא שטח ומספרו
 - קו בניו



תכנית קומה א' - קני"מ 1:100



תכנית קומת קרקע - קני"מ 1:100

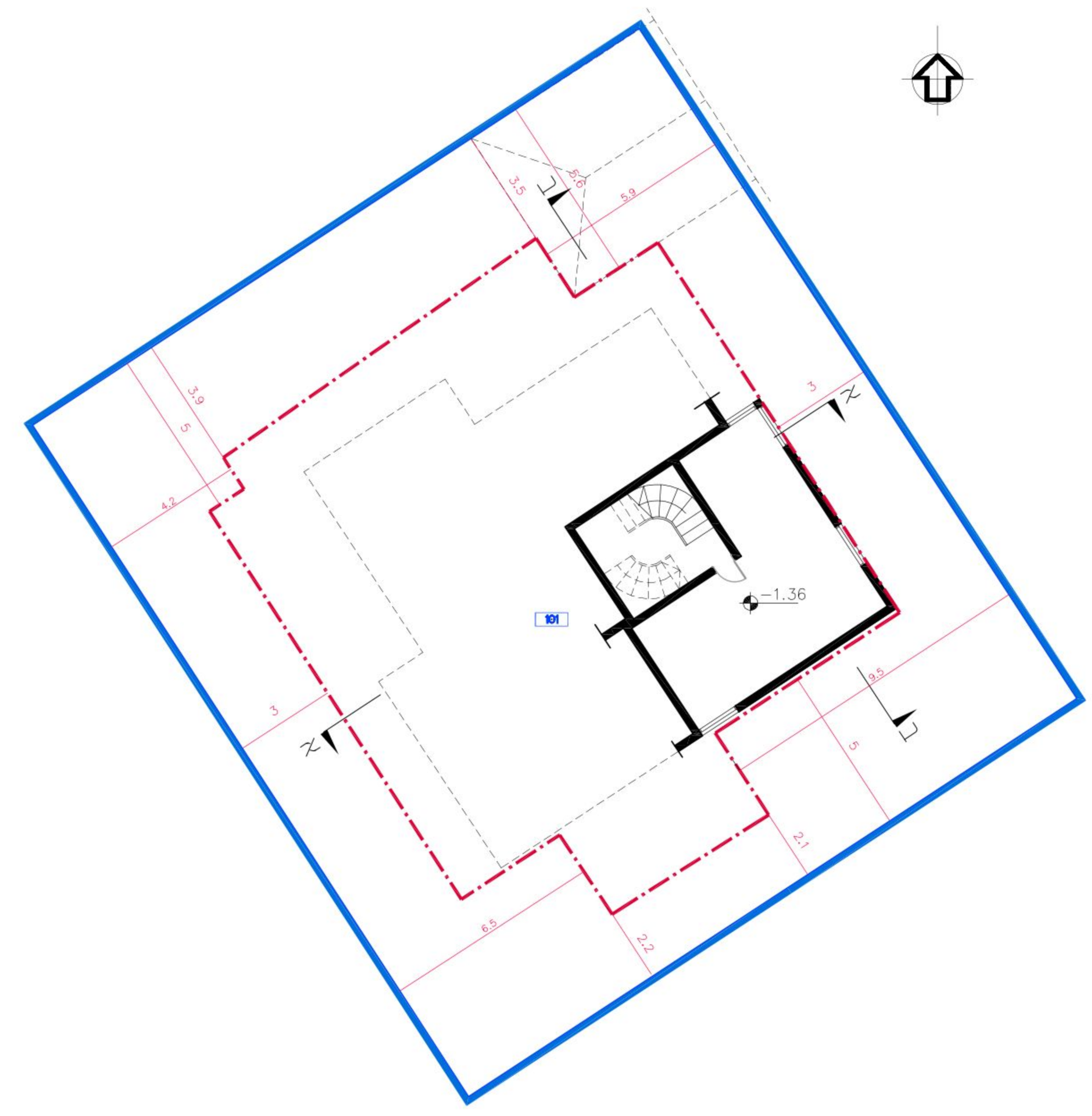

תכנית קומת מרתף - קני"מ 1:100

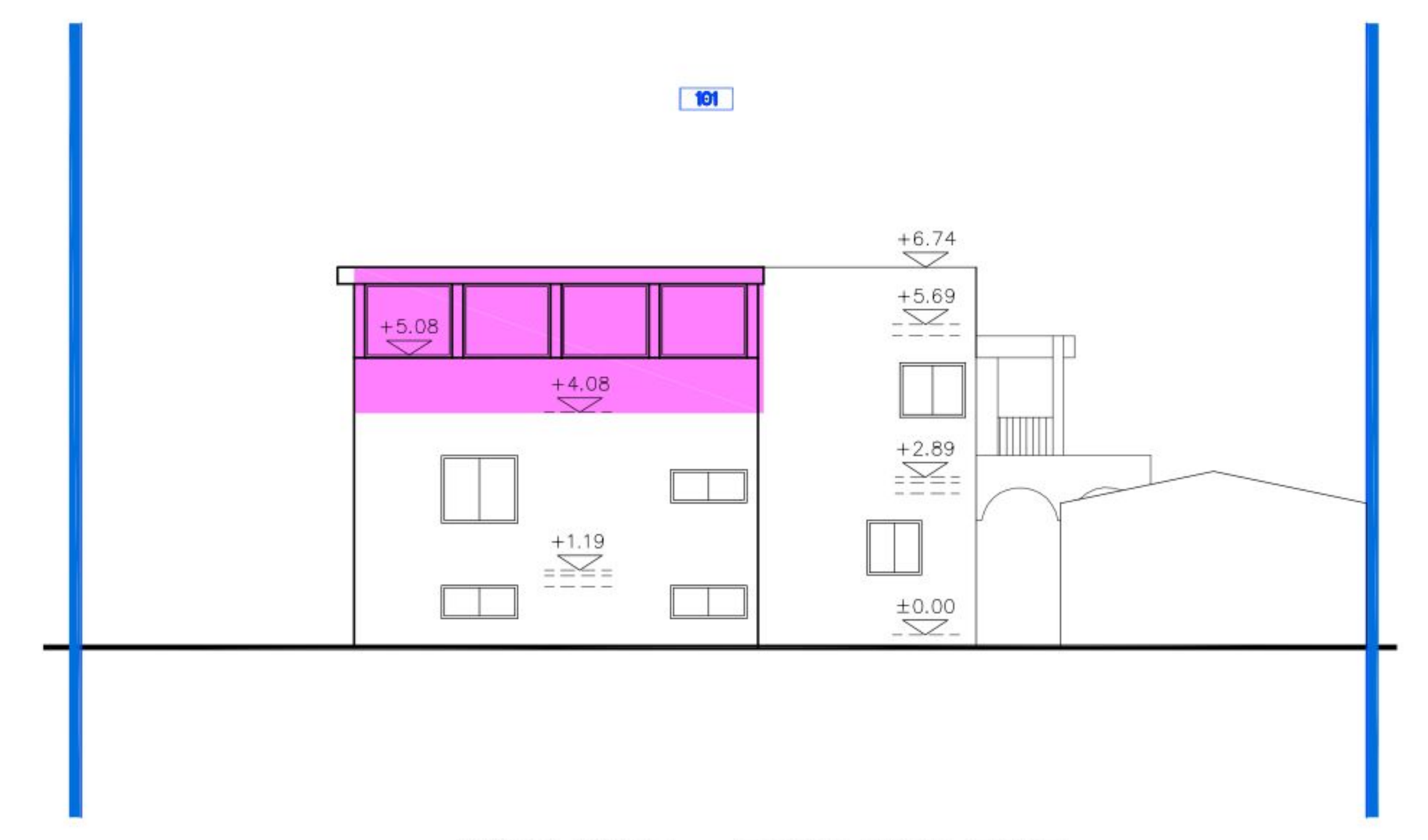

חזית צפון מזרח - קני"מ 1:100

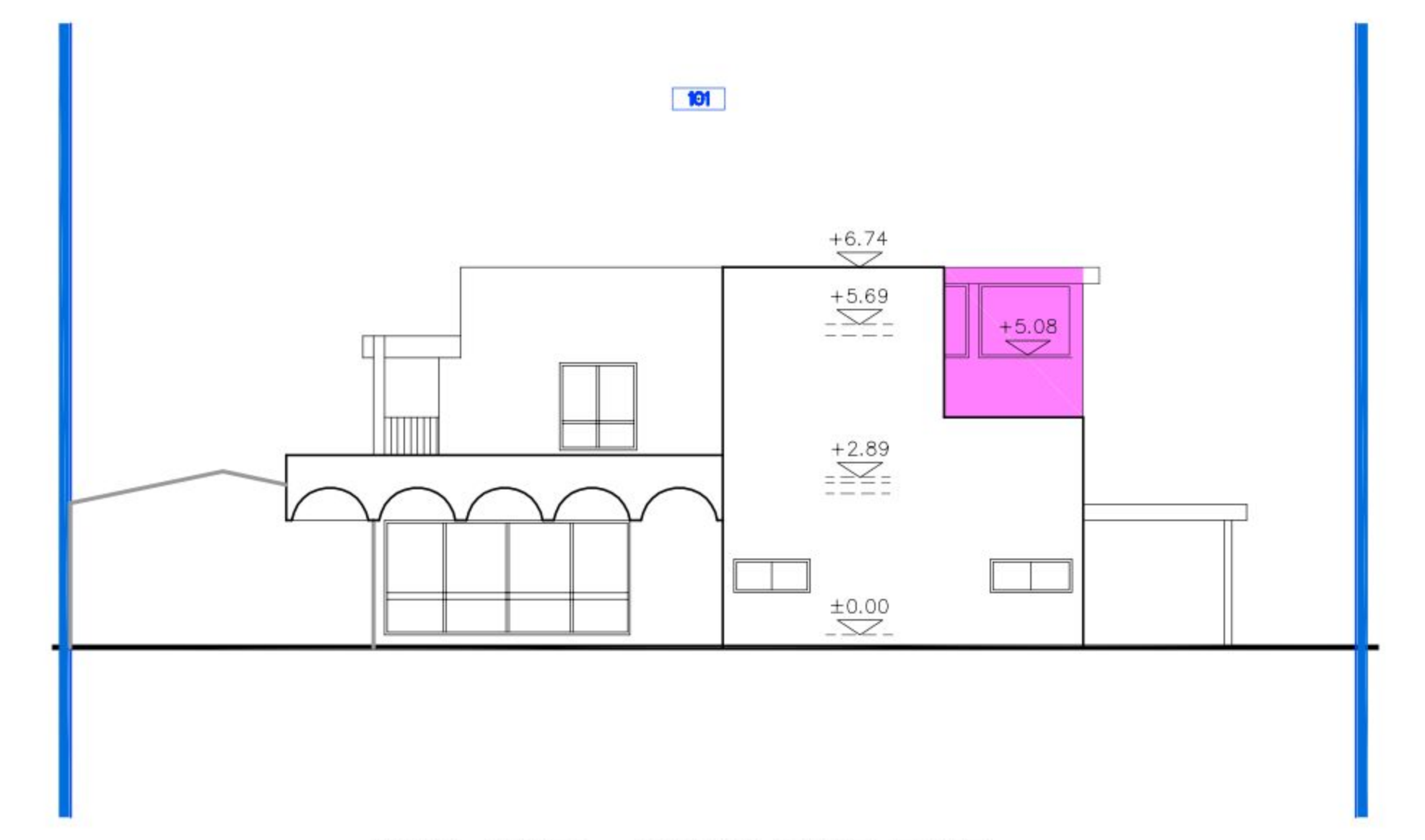

חזית דרום מערב - קני"מ 1:100



חיתך א-א - קני"מ 1:100



חזית צפון מערב - קני"מ 1:100

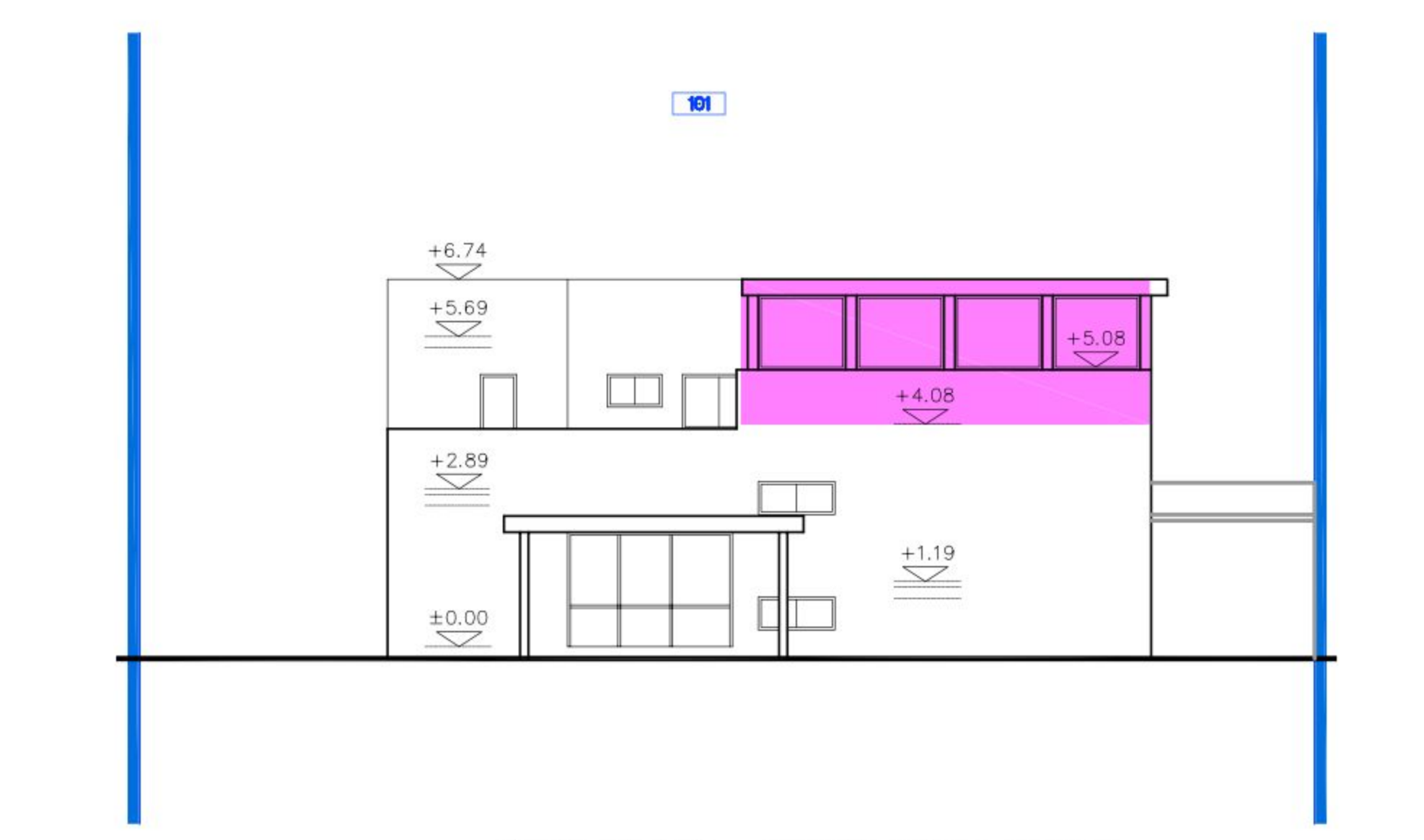

חזית דרום מזרח - קני"מ 1:100

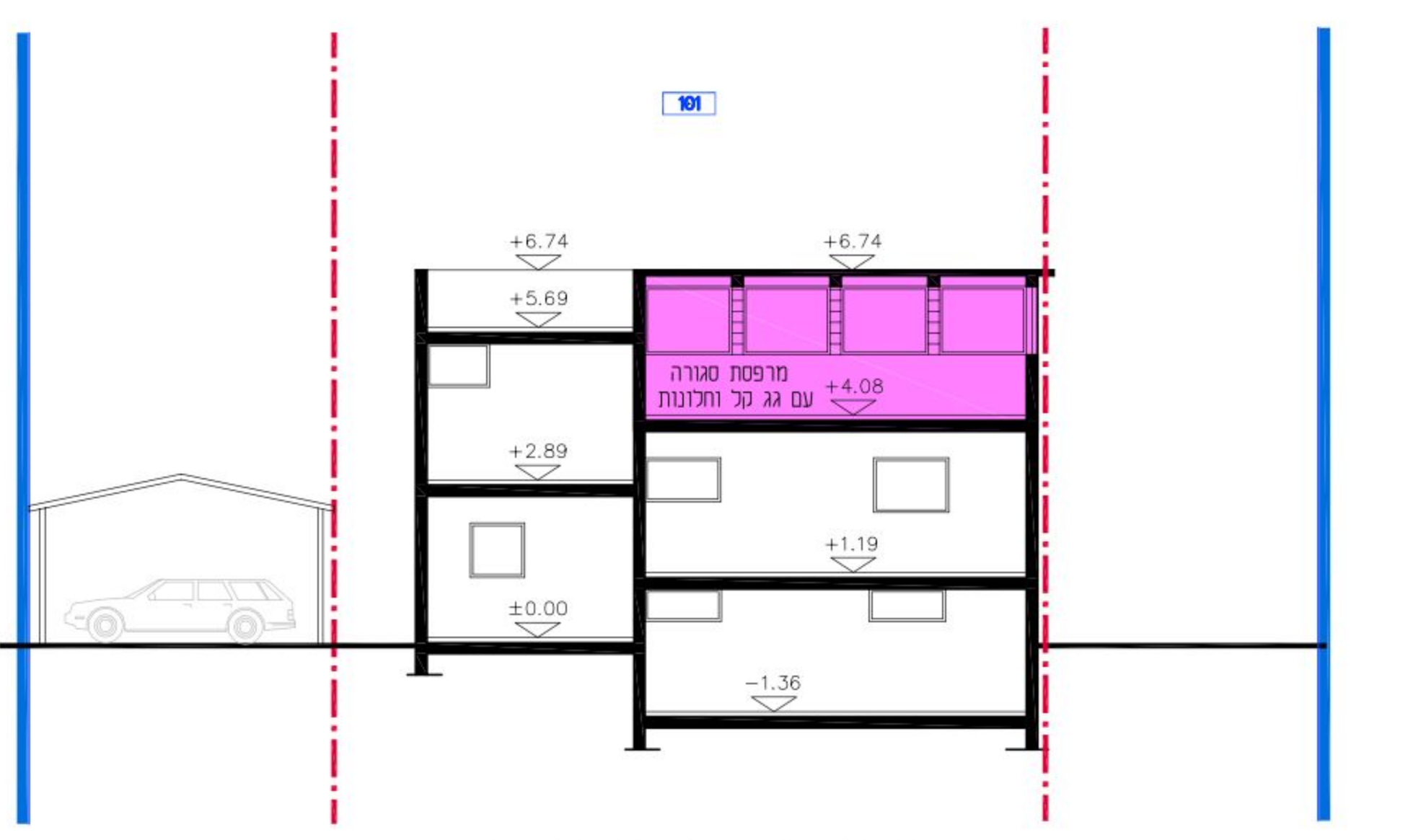

חיתך ב-ב - קני"מ 1:100