

# תרשים מצבי וטופוגרפי

קנה-מידה 1:200  
 הצעת חקיקה

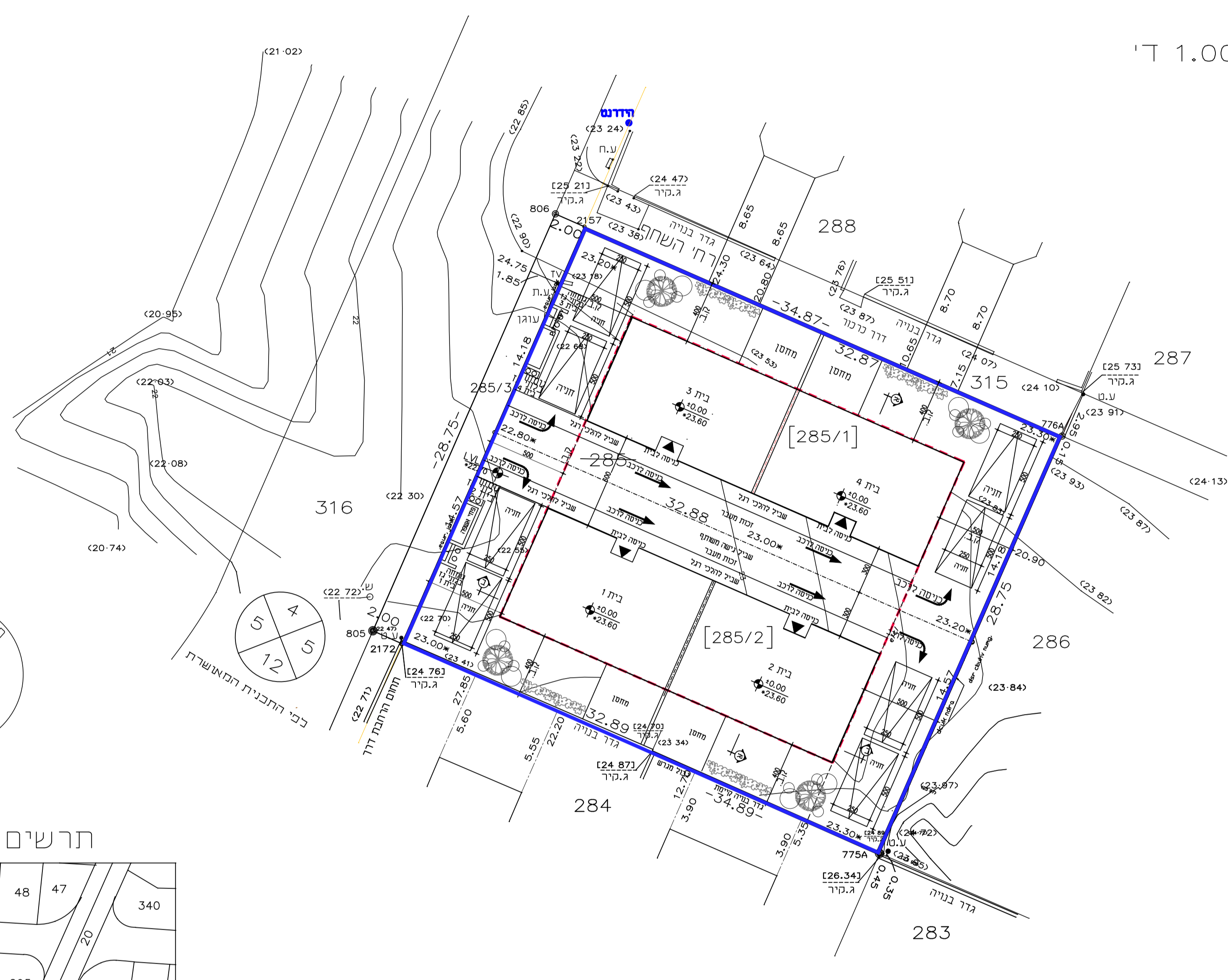

הנבנות הנדרשים המסומנים בשל  
 י. גולדשמיט  
 מסי רשיון 661  
 כר היתר תמ"מ

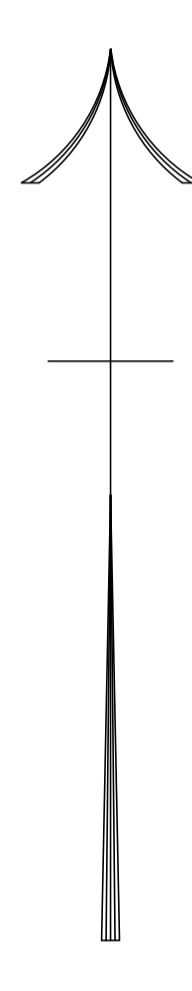

- הערות:
1. הגבהים מבוססים על רשת נ.ק. של מחקת המדידות ונתונים בסוגריים.
  2. כל השטח חלה ת.ב.ע. מפורטת חד/1240
  3. על הגבהים ב נ. ע. הם גובה קיר
  4. הגבולות מבוססים על מפתתצר של מודד אריה פרנק
- תאריך 21.07.2011

מחוז : חיפה  
 נפה : חדרה  
 מקום : 10008  
 חלקה : 285  
 שטח רשום : 1.006 ד'  
 הוכן עבור :  
 בני לוי

## נספח בינוי וזניה

302-0359786

שינוי הוראות בניה  
 ברזי השחק בחדרה  
 גוש 10008 חלק מחלקה 285

נספח לתכנית		גליון 1 מתוך 1
תחולה	מנחה	
תאריך הנספח	עריכת	31.07.17

### שמות וזתימות:

חתימה:	חתימה:	חתימה:	חתימה:	חתימה:
חתימה:	חתימה:	חתימה:	חתימה:	חתימה:
חתימה:	חתימה:	חתימה:	חתימה:	חתימה:
חתימה:	חתימה:	חתימה:	חתימה:	חתימה:
חתימה:	חתימה:	חתימה:	חתימה:	חתימה:
חתימה:	חתימה:	חתימה:	חתימה:	חתימה:
חתימה:	חתימה:	חתימה:	חתימה:	חתימה:
חתימה:	חתימה:	חתימה:	חתימה:	חתימה:
חתימה:	חתימה:	חתימה:	חתימה:	חתימה:
חתימה:	חתימה:	חתימה:	חתימה:	חתימה:

3337/12  
 מודדי חדרה  
 רח' רוטשניד 22 אי חדרה  
 טל: 6325454 פקס: 04-6322072  
 מפה תאריך 18.01.12  
 שרטט עי מדינה

