חוק התכנון והבניה, התשכ"ה - 1965
משרד האוצר - מחוז חיפה
ההועדה המחוזית החליטה ביום : 08/09/2016
לאשר את התכנית 08/11/2018
יו"ר ההועדה המחוזית תאריך

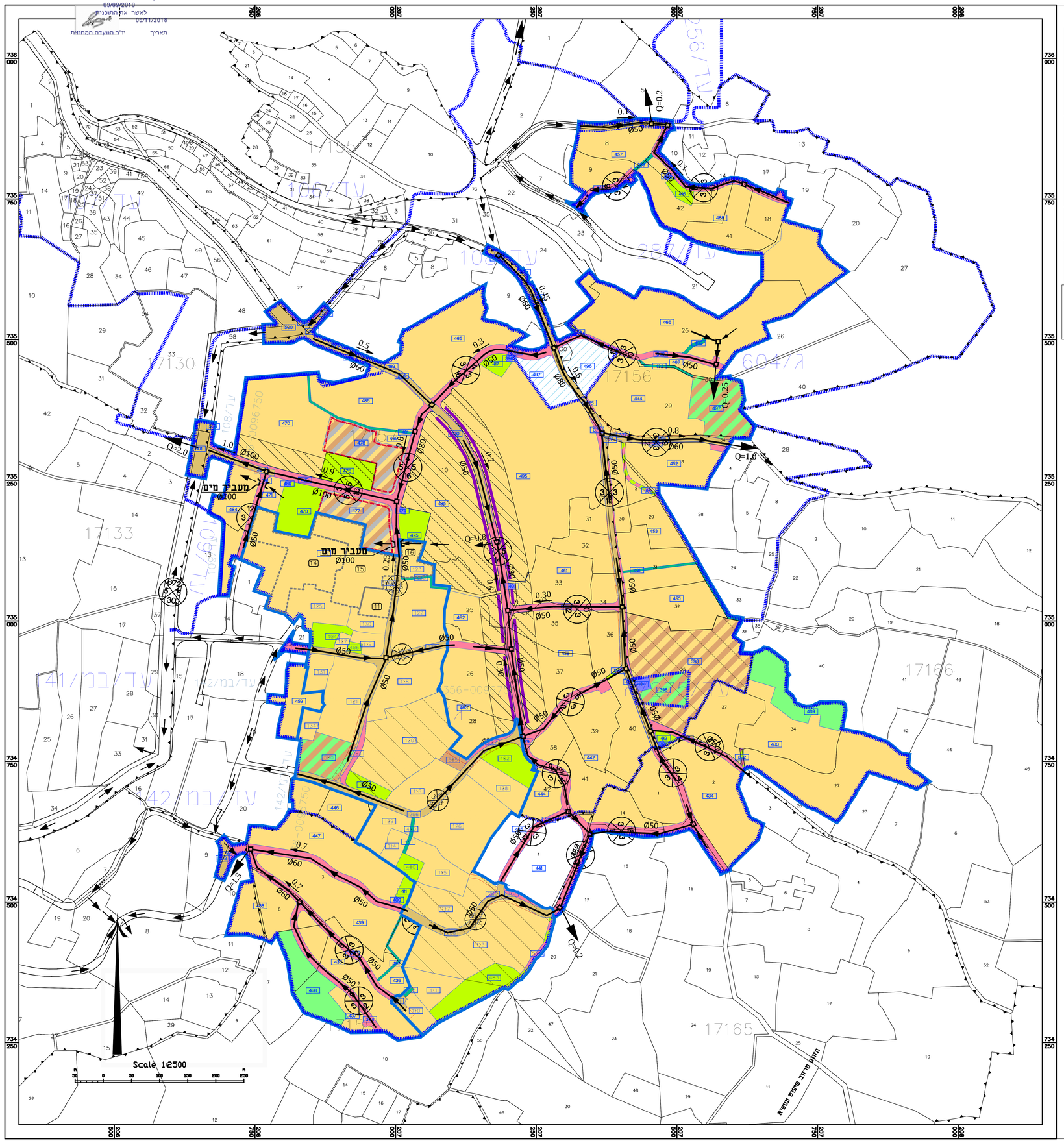

נספח ניקוז

356-0474437

עמק הזיתים - תכנית לשינוי יעוד הליבה החקלאית

נספח לתכנית	גליון 1 מתוך 1
תחולה	מנחה
תיאור	
תאריך עריכת הנספח	3.12.2017
רשימת התרשימים	קנ"מ
שם תרשים	1: 2500

שמות וחתימות:

עורך הנספח	שם: גדי יום טוב	חתימה:	לביא - נטיף מהנדסים יועצים בע"מ
	מוסד: לביא-נטיף מהנדסים יועצים בע"מ		

LAVI-NATIF CONSULTING ENGINEERS LTD.
WATER.SEWAGE & DRAINAGE ENGINEERING
DESIGN. CONSULTING. SUPERVISION
E-MAIL: Haifa@lavi-natif.co.il

לביא-נטיף מהנדסים יועצים בע"מ
הנדסת מים - ביוב - ניקוז
תכנון, יעוץ ופיקוח הנדסי
רח' דרך העצמאות 17 נשר
P.O.B 241 NESHER 3665118
טל: 04 - 8325647
פקס: 04 - 8227101

מקרא מצב מוצע

- גבול תוכנית
- דרך/מסילה לביטול
- קווי עדר
- גבול תכנית מאושרת
- חזית מסחרית
- קו בנין
- שטח כאיחוד וחלוקה חדשה
- הנחיות מיוחדות
- גבול חא שטח
- מגורים
- מתקנים הנדסיים
- שטחים פתוחים
- קרקע חקלאית
- שטח ציבורי פתוח
- דרך מאושרת
- דרך מוצעת
- דרך משולבת
- שביל
- עוד עפי תכנית מאושרת אחרת:
- מגורים ומבנים ומוסדות ציבור
- מגורים, מסחר ומבנים ומוסדות ציבור
- שטחים פתוחים ומבנים ומסדות ציבור
- מספר חא שטח (0000)
- מספר תכנית מאושרת
- רוזטה: מספר הדרך / קווי בנין / רוחב הדרך

מקרא

0.8	ספיקה, מ"ק/שנ'
	קו ניקוז מתוכנן
Ø60	קוטר, ס"מ
	שוחת ניקוז מתוכננת
	מוצא
Q=0.25	ספיקה ביציאה, מ"ק/שנ'
	כיוון ניקוז בכבישים קיימים

1648/02-4