

מחוז : חיפה
 נפה : חדרה
 המקום : עין-חוד
 גוש : 11956
 חלקה : 1 (חלק)
 מגרש : 102
 שטח מדוד : 1773 מ"ר
 הוכן עבור : אגודה שיתופית עין חוד

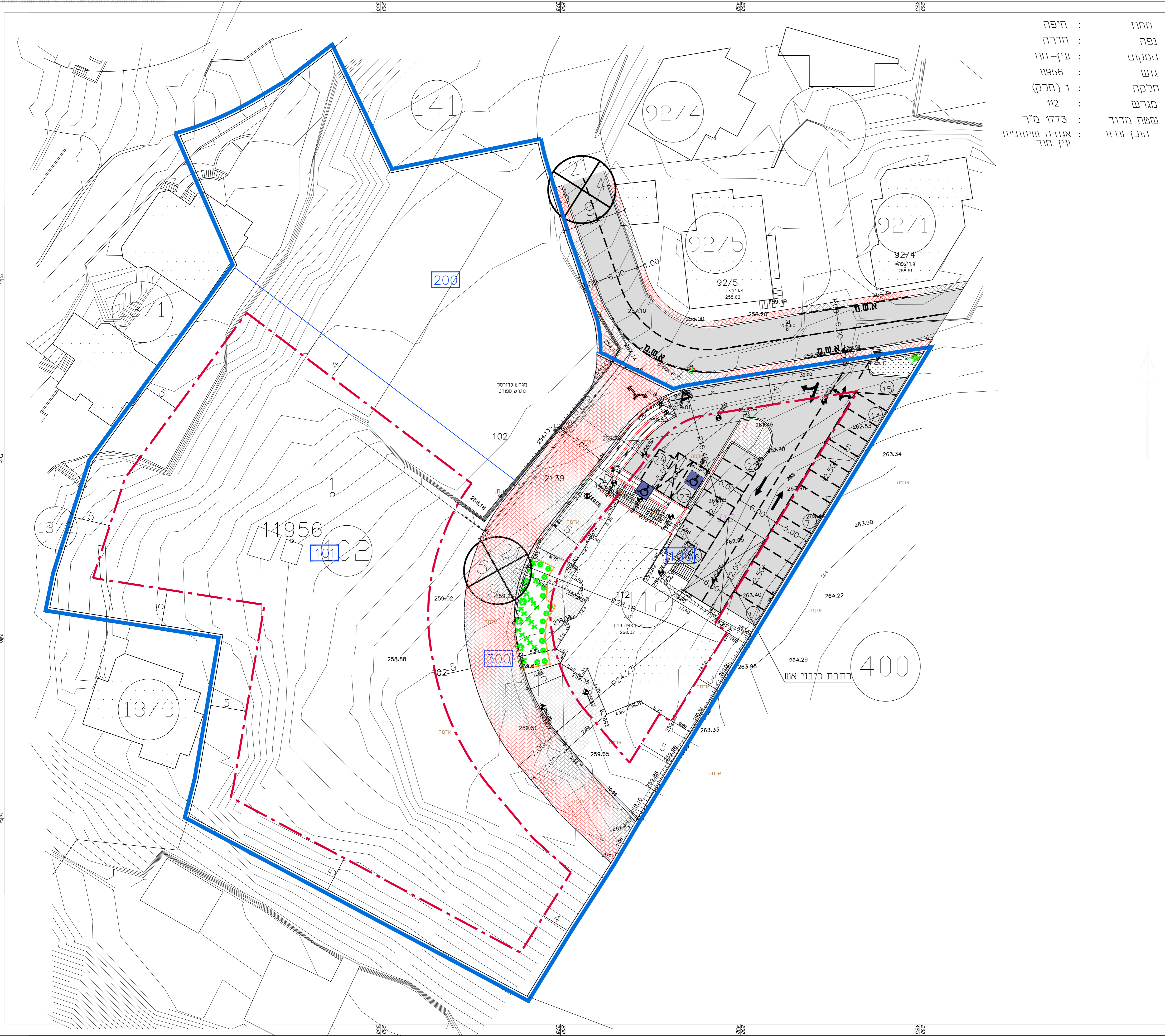

חוק התכנון והבנייה, התשכ"ה - 1965
תכנית מתאר מקומית

מס' 303-0168179

שם התכנית
החלפת שטחים בין שצ"פ למבנים ומוסדות ציבור

נספח תנועה גליון 1 מתוך 1

| | |
|------------------------------|-------------------------|
| שם הנספח מצב מאושר | קני"מ 1 : 250 |
| תאריך | 30/11/2017 |

טבלת דרישת מקומות חניה לפי הנחיות חוק תכנון ובניה

| מקומות חניה מתוכננים | רכב פרטי/רכב תפעולי | דרישת רחוקן | רכב פרטי/רכב תפעולי | דרישת רחוקן | סה"כ שטח לחשוב חניה מ"ר | סה"כ שטח חניה מ"ר | קריטריון |
|----------------------|---------------------|-------------|---------------------|-------------|-------------------------|-------------------|------------|
| 4 | 4 | רכב פרטי | רכב פרטי | רכב פרטי | לכל 80 מ"ר | 300 מ"ר | ספרייה |
| 7 | 7 | רכב פרטי | רכב פרטי | רכב פרטי | לכל 50 מ"ר | 340 מ"ר | מרכז תפילה |
| 2 | 2 | רכב פרטי | רכב פרטי | רכב פרטי | לכל 50 מ"ר | 340 מ"ר | חניית נכים |
| 11 | 11 | רכב פרטי | רכב פרטי | רכב פרטי | לכל 50 מ"ר | 340 מ"ר | תוספת חניה |
| 24 | 13 | רכב פרטי | רכב פרטי | רכב פרטי | לכל 50 מ"ר | 340 מ"ר | סה"כ |

בנספח התנועה מתוכננים 2 מקומות חניה לנכים, אחת לרכב גבוה ואחת לרכב רגיל.

מקרא :

- מדריכות ומסיעות מרוצפות באבני שפה
- כביש אספלט
- אבן שפה
- אבן שפה מונמכת

| | | |
|---|---------------------------------------|--|
| <input type="checkbox"/> לעיון | <input type="checkbox"/> למכרז | <input type="checkbox"/> לביצוע |
| תאריך: | תאריך: | תאריך: |
| חתימה: | חתימה: | חתימה: |
| משרד אינג' גסאן מזאוי תכנון כבישים וייעוץ תנועתי נצרת ת.ד. 16000-8064 פקס. 04-6566475 טל. 050-5589133 | | |
| פרויקט מפורט מס' 1956 חלקה 1 בעין חוד הוכן עבור אגודה שיתופית עין חוד | תכנית נספח תנועה וחניה | |
| תכנית מס' ת"ח-3813.dwg בקר אשר | תאריך: 5/2013 | קני"מ: 1:250 |