נספח מים וביוב

לתכנית מס' 301-0340612

נופית - תכנית הרחבה

גליון 2 מתוך 2	
תחולה	מנחה
תיאור	נספח מים וביוב
תאריך עריכת הנספח	12/07/2018
קנ"מ	1:500
תרשימים נוספים	קנ"מ
שם תרשים	
שם תרשים	
עמות רחתיות:	
עורך הנספח	אדר טרנספר
	תכ.ם. מהנדסים יועצים בע"מ

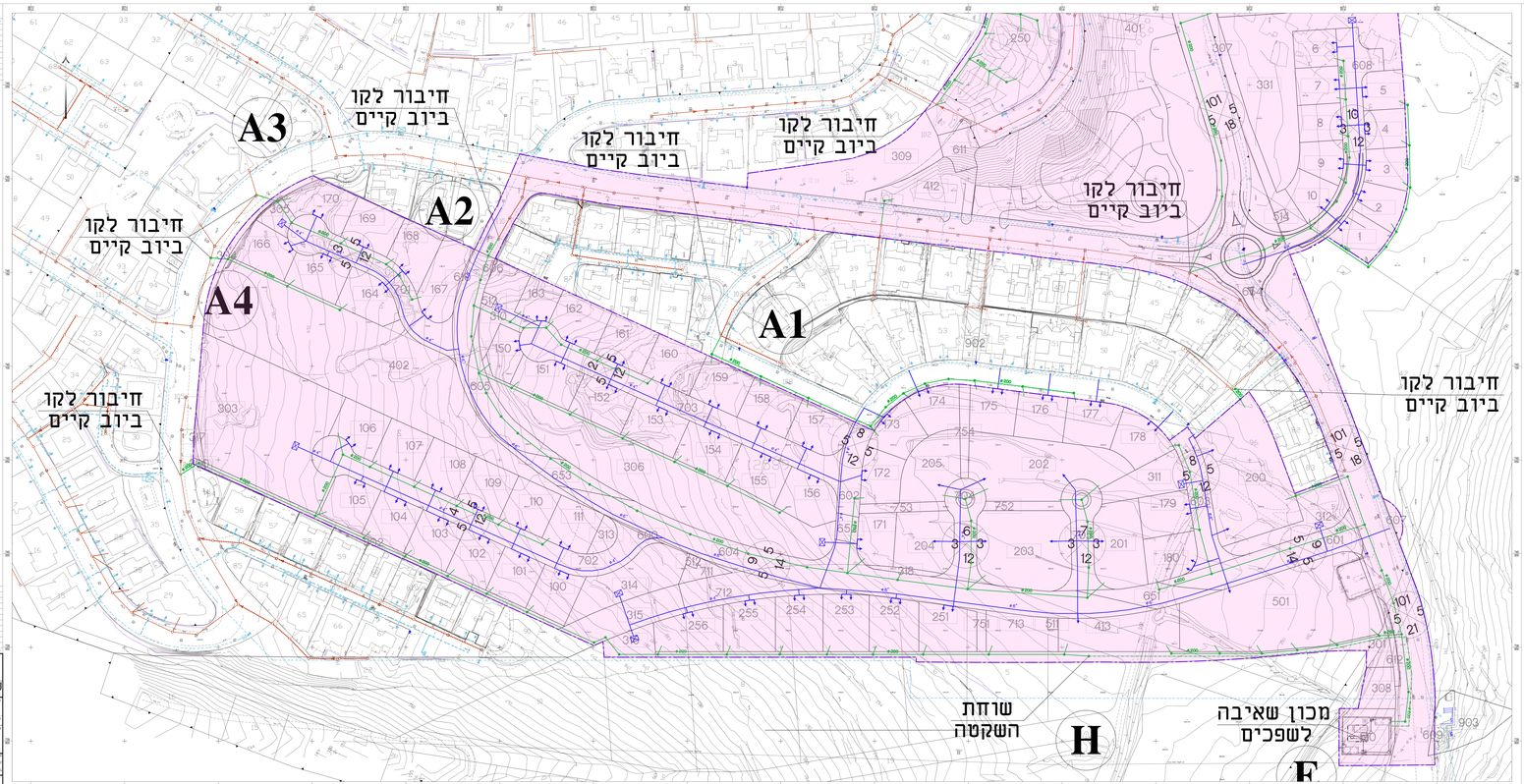

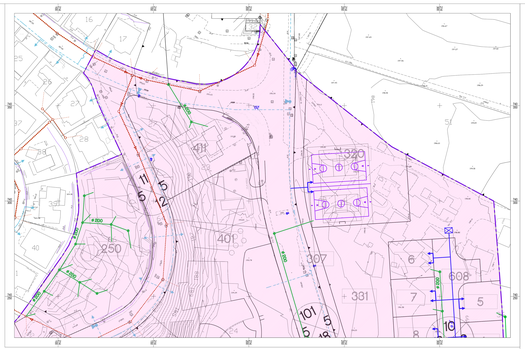

תמצה

מ ק ר א

עבר הנבנה	
ס ביוב מעבר עמיד	#200
ס ביוב קיים	
עמוד ביוב הנבנה כחיבור מגיע	
ס מים מוצע	
ס מים מוצע	
ס מים קיים	
הנבנה כחיבור מגיע מים מים	
מגיע	
נדרש מגיע אש	

0	12.07.18	עדכון כללי	אדר	אדר
1	23.05.17	עדכון כללי	אדר	אדר
2	28.12.17	עדכון כללי	אדר	אדר
3	21.08.17	עדכון כללי	אדר	אדר
4	13.06.16	עדכון כללי	אדר	אדר
5	09.07.15	עדכון כללי	אדר	אדר
6	09.02.15	עדכון כללי	אדר	אדר
7	08.01.15	עדכון כללי	אדר	אדר
מס'	תאריך	שינוי	נערך	נבדק

הנבנה מחייב לבדיקה עניין הרשאות בנוגע לזכויות בנכס
אין לבצע חיתוך על ידי קווים נוספים
יש לבצע בדיקת מפה מקורית ל ד' ביקורת
הנבנה בהיקף מאגר נכסים שאינו מעודכן

תכ.ם. מהנדסים בע"מ
TECHNO-MEH ENGINEERING & CONSULTANTS LTD.
רח' הנגר 2 מגדל אמות, ת.ד. 12077 נתניה 42505 טל' 09-8656000 פקס' 09-8656001

נושא	נופית - הרחבה
מבוצע	משרד
מזמין	מועצה אזורית שומרון
פרויקט	פיתרון מים וביוב
מס'	2537-10
גרסה	02
קנ"מ	1:500
תאריך	01.20
נערך	
נבדק	
מס' תכנית	