

נספח חזיה ותנועה

307-0597716

מרכז מסחרי מגרש 410 - תחום תוכנית חריש ח/א1

נספח לתכנית גליון 1 מתוך 1

תחולה תאריך עריכת הנספח
מחייב 18.01.2018

שמות וחתימות:
מגישי יזם התכנית ובעל ענין בקרקע
חתימה: האריך חריש ח/א1 ב.ג.ר. בחריש בע"מ

עורך ראשי
שם: דודוב מיכאל

עורך הנספח
שם: אבי כהן

מודד
שם: עאלאלח יונס

מקרא:

- גבול התכנית
- קו בנין

| | | | | | |
|----|----|----|----|----|----|
| 06 | 05 | 04 | 03 | 02 | 01 |
| 06 | 05 | 04 | 03 | 02 | 01 |
| 06 | 05 | 04 | 03 | 02 | 01 |
| 06 | 05 | 04 | 03 | 02 | 01 |
| 06 | 05 | 04 | 03 | 02 | 01 |
| 06 | 05 | 04 | 03 | 02 | 01 |

שם הפרויקט: מרכז מסחרי - חריש מגרש 410

שם התכנית: נספח חזיות

| | | | |
|-----------|------------|-------|-------|
| תאריך | 04.09.17 | תכנון | אבי |
| מחן סיוח | 1:250 | שרטוט | אורנה |
| סוכן | 0507161933 | אישר | אבי |
| מס' תכנית | 2017-09/04 | | |

נמרוד
ת.ד. 109 סניף, 37862100
הנדסת תעשייה בע"מ מרפון 04-6380367, פקס 04-6380902
דוא"ל: Nimrod@ccc.net.il

מחוד : הצפון
נפה : חדרה
מקום : חריש
גוש : 9074
חלקה : 27
הוכן עבור : הבעלים
שטח : 1.693 דונם
ק.נ.מ. : 1250

הערות
1. המפה משורה כרשית ארצית חדשה
2. הגבולות נלקחו מגוש רשום מספר 9074
3. קו הבנין מעוון אישר מהנדס הוועדה הממונה.
4. מספר עיתוב לפי ערוכה התכנית חריש/גוש

שם תכנית :
ספרייה :
שרטוט : אשר :

תאריך מדידה : 12/05/2017
תאריך עדכון :
יונס .ג. מודד מוסמך מס' (389)
איש קשר : ילזואז כנרת
0507161933
כ"ל : foaz15@hotmail.com

מפת מדידה להיתר בניה

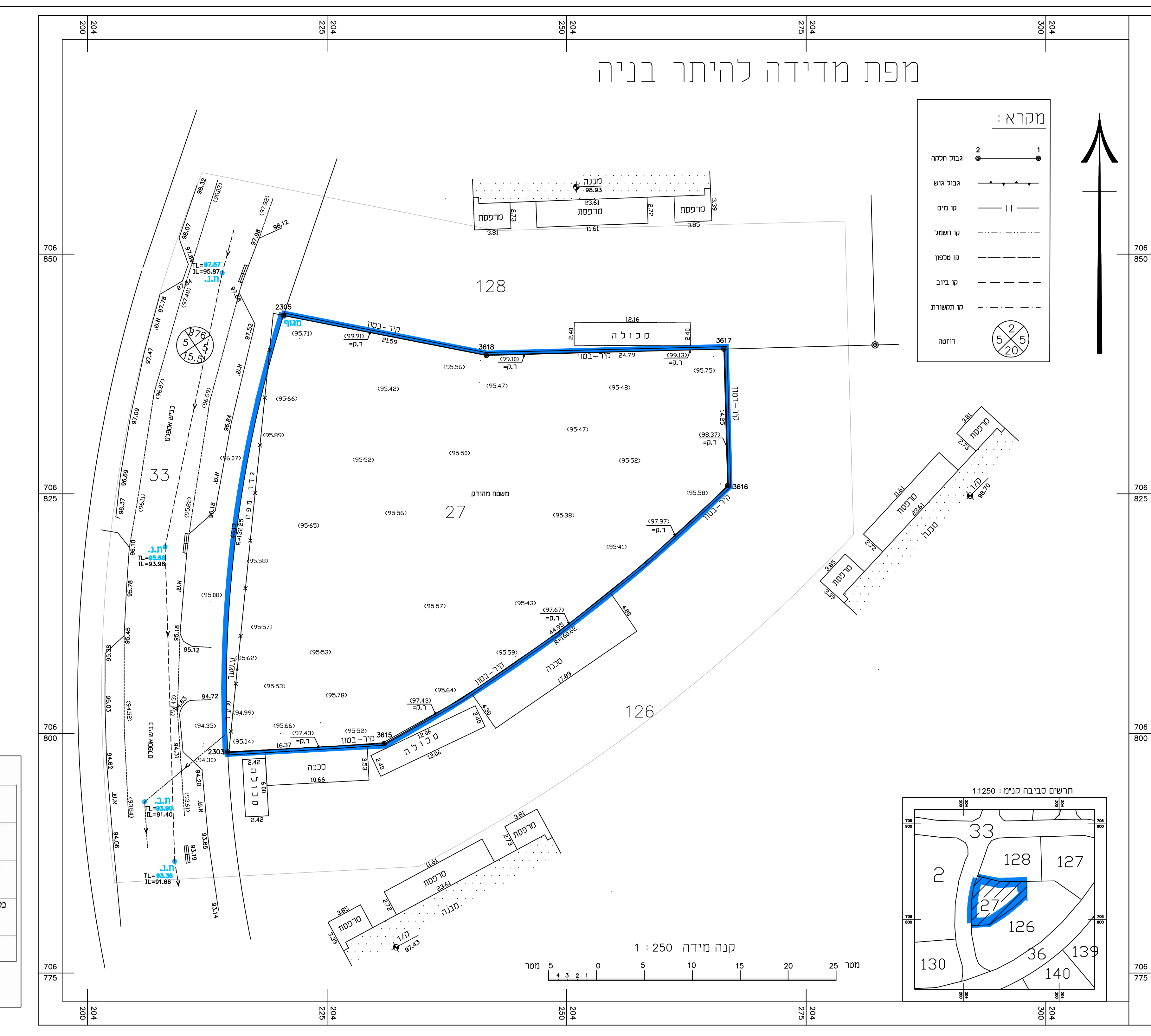

תכנית קומה א'
ק.נ.מ. 1:250

| טבלת מאזן חניה | | | |
|--------------------------------|------------------------|-----------------|--------------|
| שימוש קרקע | חניות נדרשות לרכב פרטי | | חניות מוצעות |
| | היקף (מ"ר) | תקן חניה נדרשות | |
| שימוש מסחר משרדים (היתר מאושר) | 680 | 1:70 | 9.7 |
| מסחר משרדים (תוספת מבוקשת) | 250 | 1:50 | 5.0 |
| סה"כ | 930 | | 15 |

הערה : חניית נכים אינה נכללת במנין החניות

תכנית קומת קרקע ופיתוח
ק.נ.מ. 1:250

