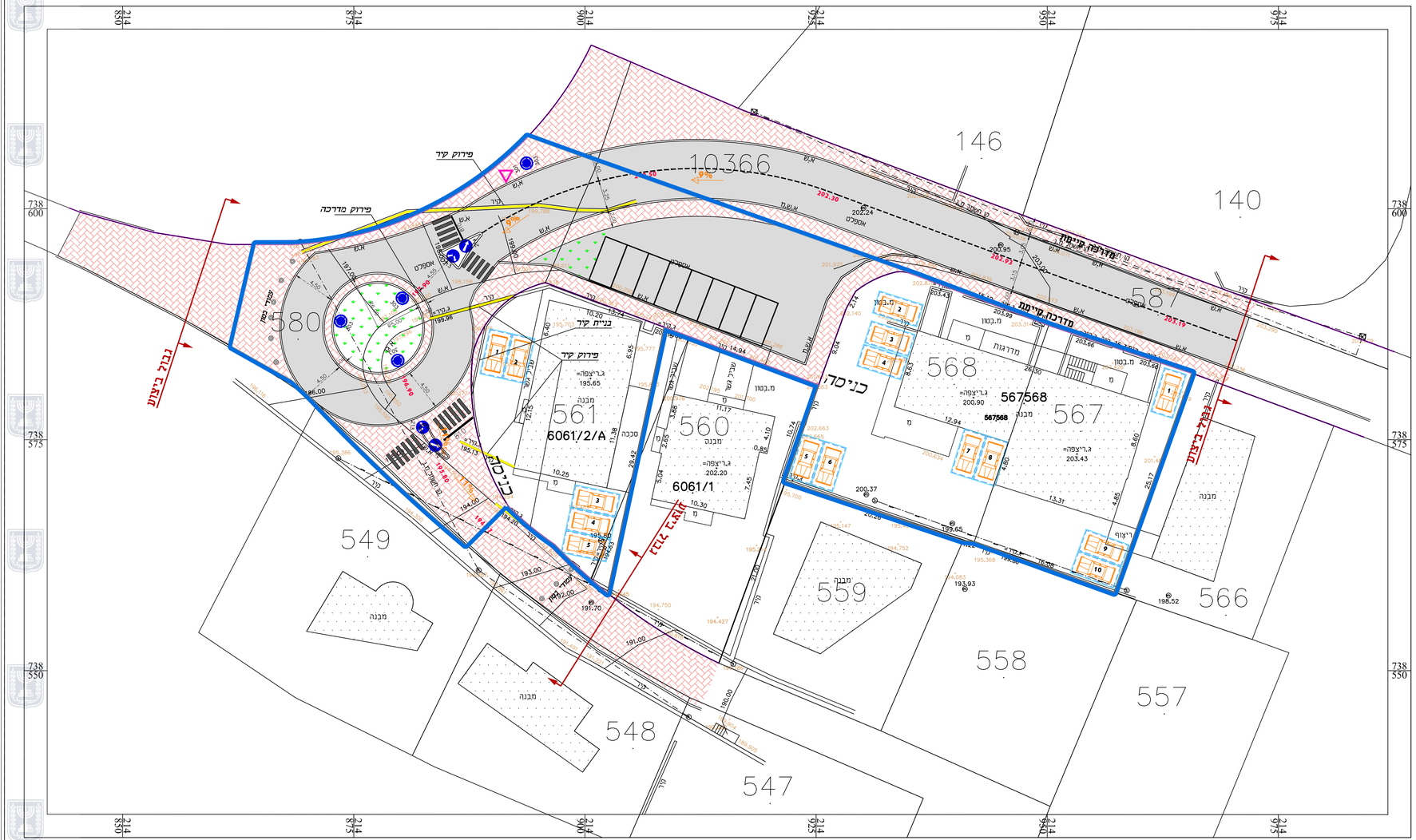

נספח חניה+תחבורה

קנ"מ 1 : 250

חוק התכנון והבנייה, התשכ"ה - 1965
תכנית מפורטת

מס' 257-0547497

שם התכנית :

שינוי קווי בניין והארכת דרך בסמת טבעון

נספח חניה+תחבורה גליון 1 מתוך 1

שם הנספח	קנ"מ
נספח חניה+תחבורה	1 : 250
תרשים נוסף	-
תמונה נוספת	-

תאריך 07/11/2017

שמות וחתימות:

עורך התוכנית — שם: בדארנה יוסף — חתימה: — תאגיד:

מחוז : הצפון
מרחב תכנון מקומי : מבוא העמקים
רשות מקומית : בסמת טבעון
ישוב: בסמת טבעון
שטח התכנית : 1.853 דונם
קנה מידה: 1 : 250

מספר מגרש	חניה נדרשת	חניה מתוכננת
567568	8	10
60/61/2/A	4	5
סה"כ חניות	12	16