בינוי

מס' 353-0616193

תוספת יחידות דיור בחלקה 22
גוש 11322, זכרון יעקב

נספח לתכנית	גליון 1 מתוך 1
תחולה	מנחה
תיאור	
תאריך עריכת הנספח	17/06/2018

רשימת התרשימים	קנ"מ
תכנית בינוי	1:250
חתכים	1:250
שם תרשים	-
שם תרשים	-

שמות וחתימות:

עורך הנספח	שם: אסנת אולצוור	חתימה:	
	תאגיד: ל"ר		

מקרא תכנית בינוי

- גבול התכנית
- גבול תא שטח ומספרו (220)
- קו בנין
- להריסה
- עץ לעקירה
- עץ לשימור
- מס' הדרך (4)
- קו בנין (4)
- זכות הדרך (12)

תכנית בינוי

1:250 ק.מ

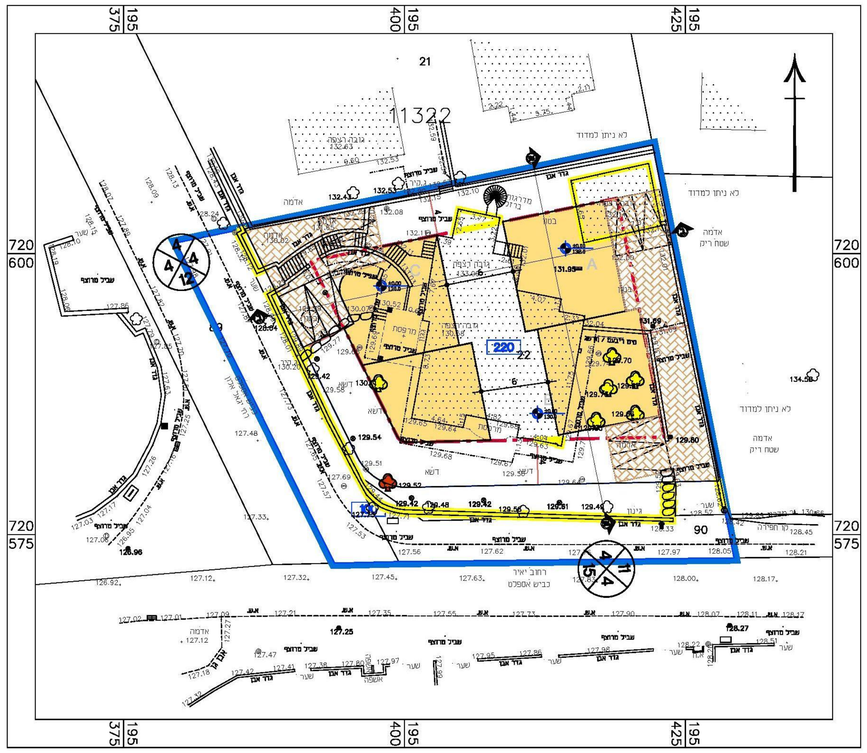

חתכים

1:250 ק.מ

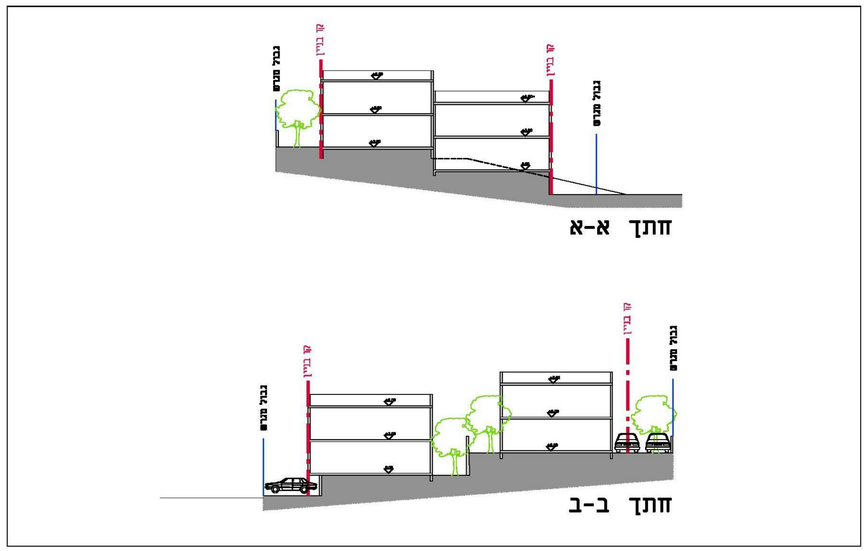

שם היועץ/המתכנן	חתימת היועץ/המתכנן	תאריך
אסנת אולצוור		08/07/2018
קיבל את התכנית		16/08/2018
משרד האדריכלים - טוהר		
העתיד המאושרת מקוצרת ברים:		
חתך מבנה מגרש מגרש 1966 -		

שם היועץ/המתכנן	חתימת היועץ/המתכנן	תאריך
אסנת אולצוור		23/10/2018
קיבל את התכנית		10/10/2018
משרד האדריכלים - טוהר		
העתיד המאושרת מקוצרת ברים:		
חתך מבנה מגרש מגרש 1966 -		