חוק התכנון והבניה, התשכ"ה - 1965
משרד האוצר - מחוז חיפה
ההועדה המחוזית החליטה ביום : 31/07/2019
לאשר את התוכנית
יו"ר ההועדה המחוזית
תאריך 09/02/2020

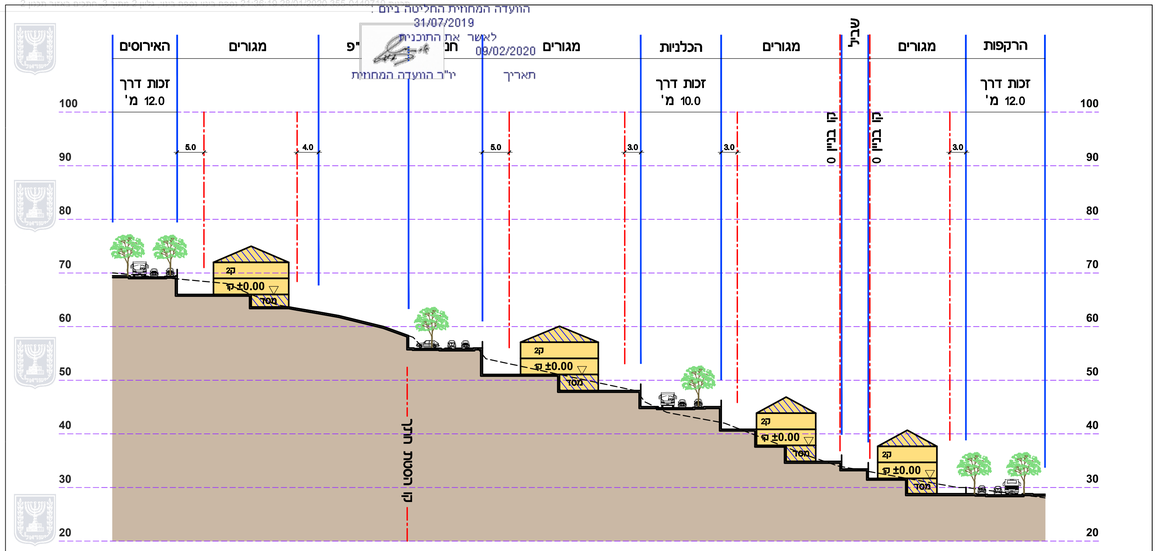


## 2A-2A חתך טיפוסי באזור תכנון 2 - גבעה ב

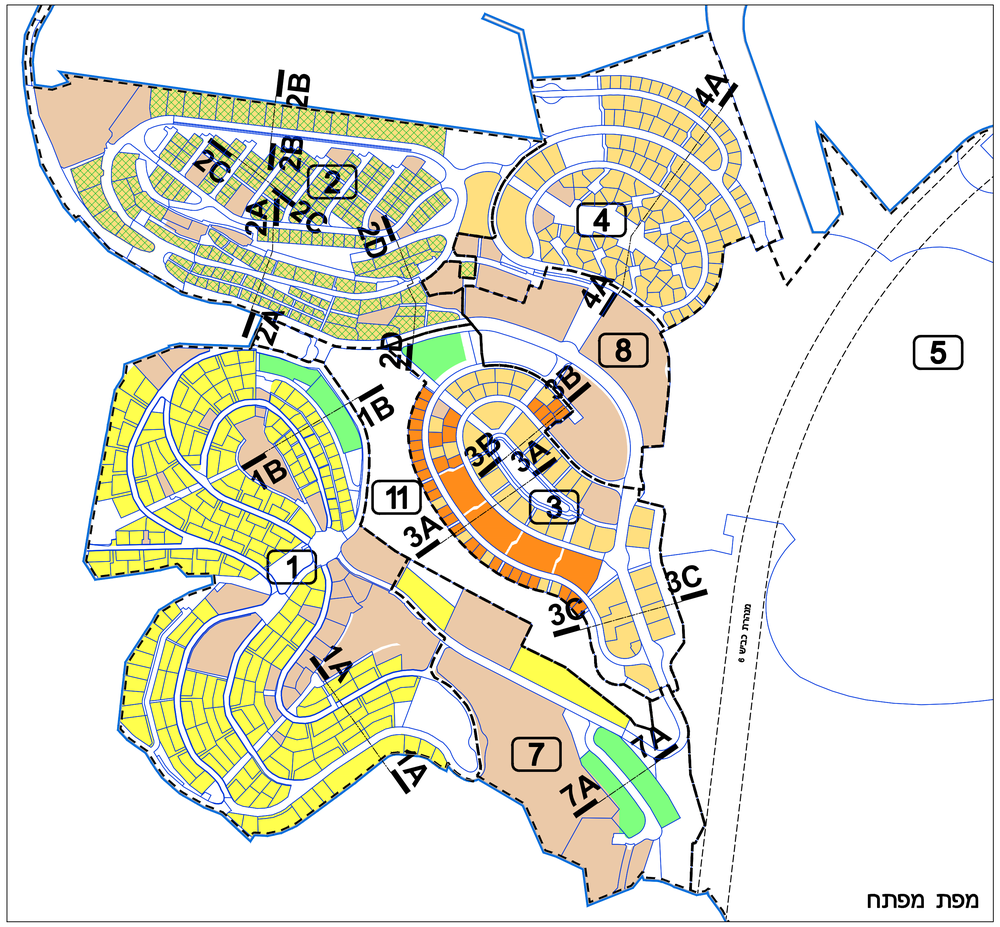


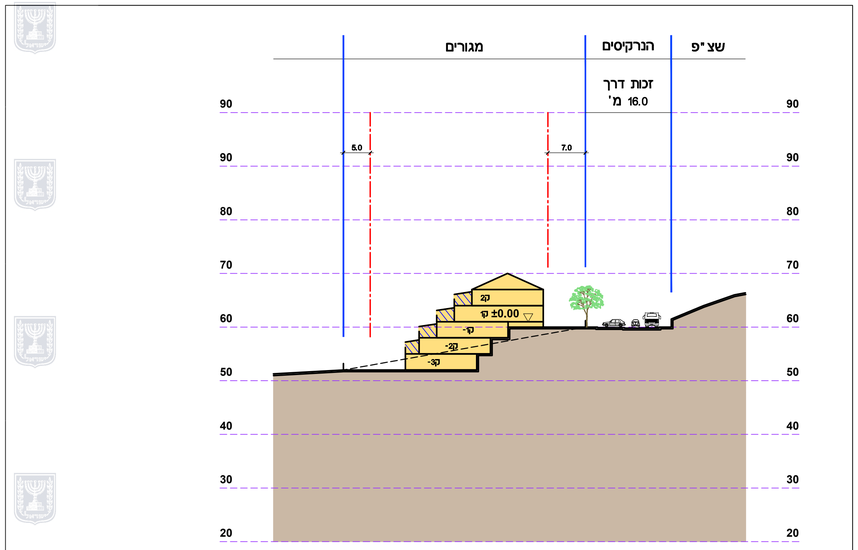


## 2B-2B חתך טיפוסי באזור תכנון 2 - גבעה ב

### מפת מקרא מפת מפתח

- התחדשות עירונית
- בינוי חדש
- עיבוי וציפוף
- הסדרה
- בינוי קיים - ללא שינוי
- מוסדות ציבור-עיבוי וציפוף

### מקרא חתכים

- גבול תא שטח
- קו בניין
- מבנה מוצע
- מבנה קיים
- הרחבת מבנה קיים או בניה חדשה
- הסדרה

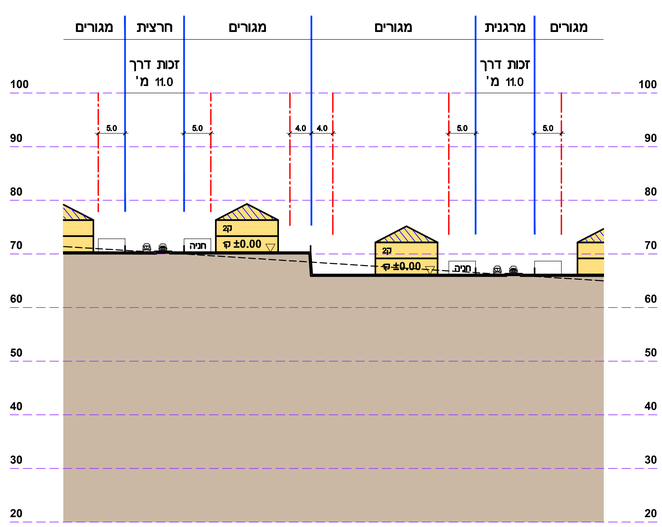


## 2C-2C חתך טיפוסי באזור תכנון 2 - גבעה ב

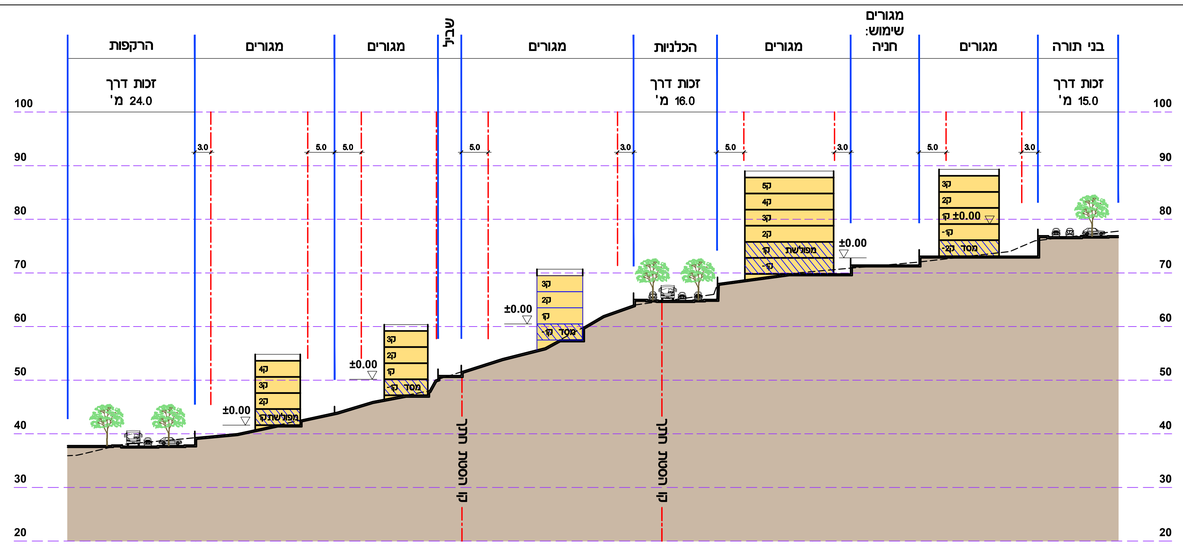


## 2D-2D חתך טיפוסי באזור תכנון 2 - גבעה ב

# נספח בינוי

תכנית מס' 355-0449710

# תכנית מתאר רכסים

גליון 2 מתוך 3

| | |
|---|---|
| תחולה | מנחה |
| תיאור | חתכים באזור תכנון 2 |
| תאריך עריכת הנספח | 20/01/2020 |
| קנ"מ | חתכים 1:500, מפת מפתח 1:5,000 |

| תרשימים נוספים | קנ"מ |
|---|---|
| שם התרשים | - |
| שם התרשים | - |
| שם התרשים | - |

שמות וחתימות

| | | |
|---|---|---|
| עורך הנספח | שם: | מירב תא-אור |
| | תאג"ד: | תא-אור אדריכלים |