

חוק התכנון והבניה, התשכ"ה - 1965
 משרד האוצר - מחוז חיפה
 הוועדה המחוזית החליטה ביום: 27/02/2019
 להפקיד את התכנית: 21/05/2019
 תאריך: י"ב הוועדה המחוזית

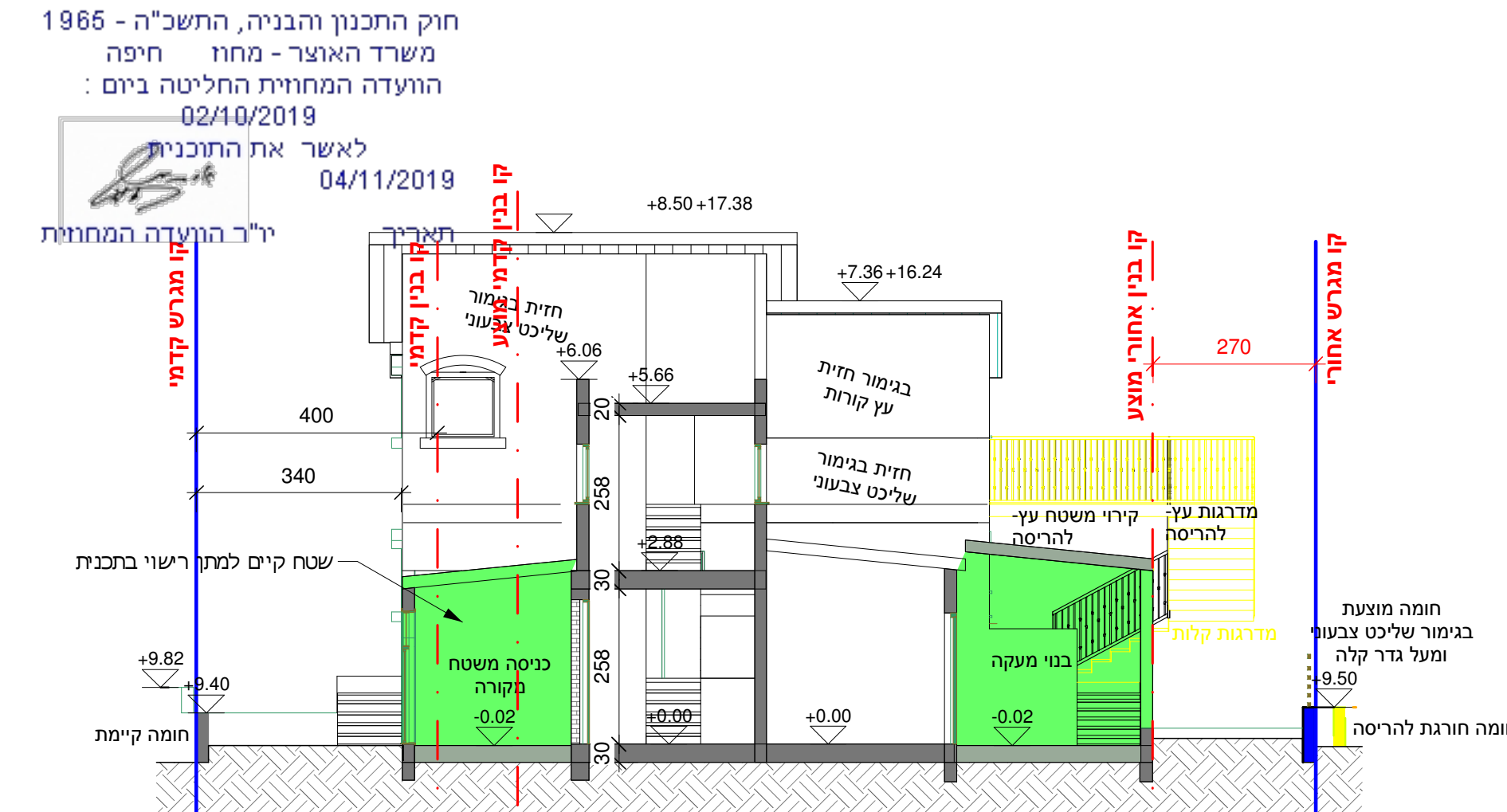

חתך ב-ב קנ"מ 1:100

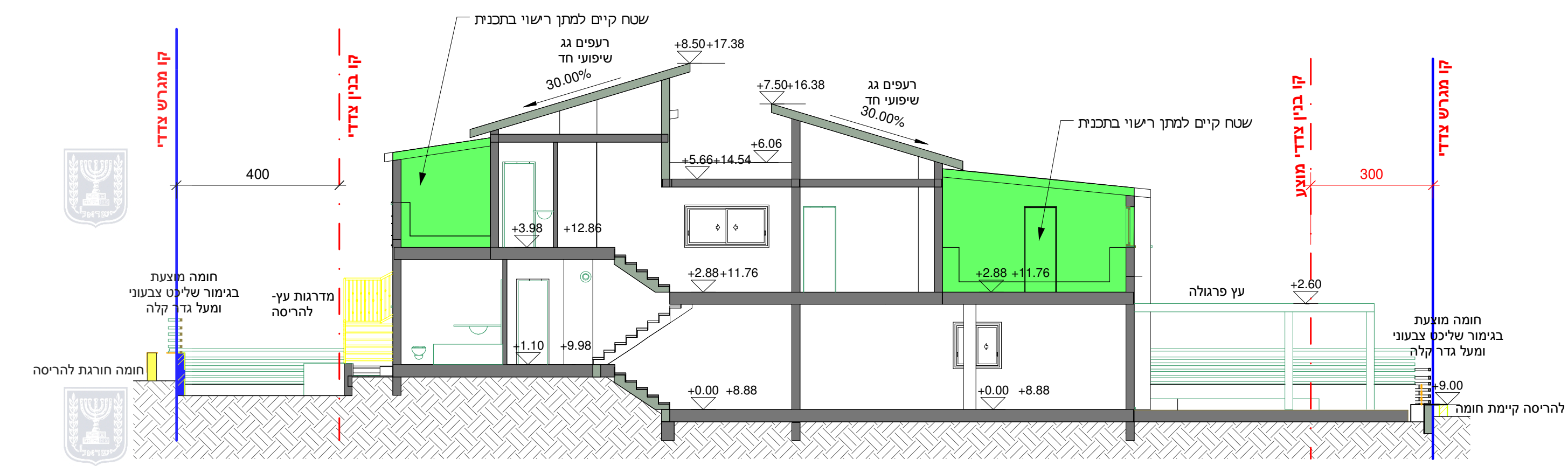

חתך א-א קנ"מ 1:100

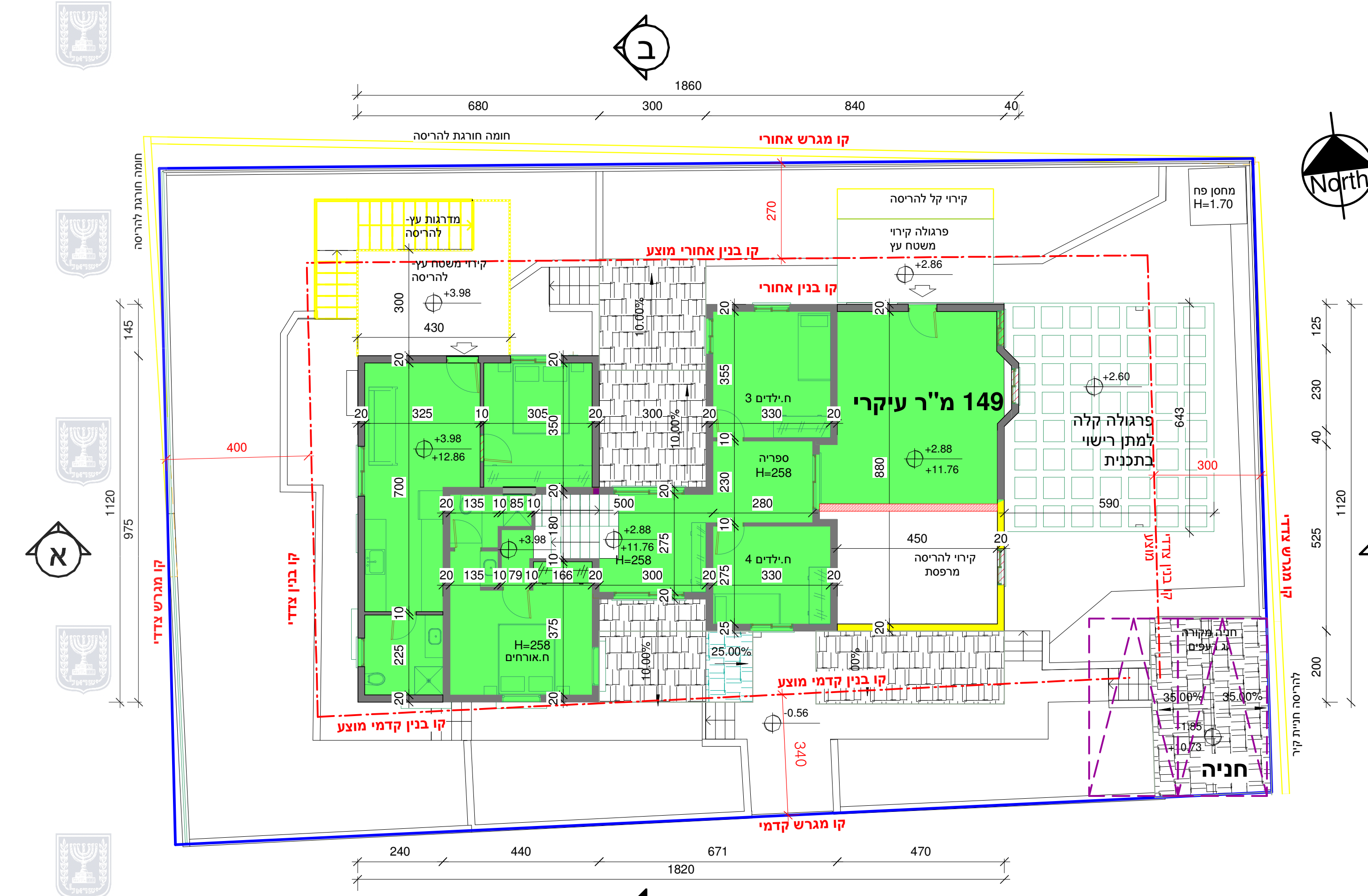

קומה א' קנ"מ 1:100

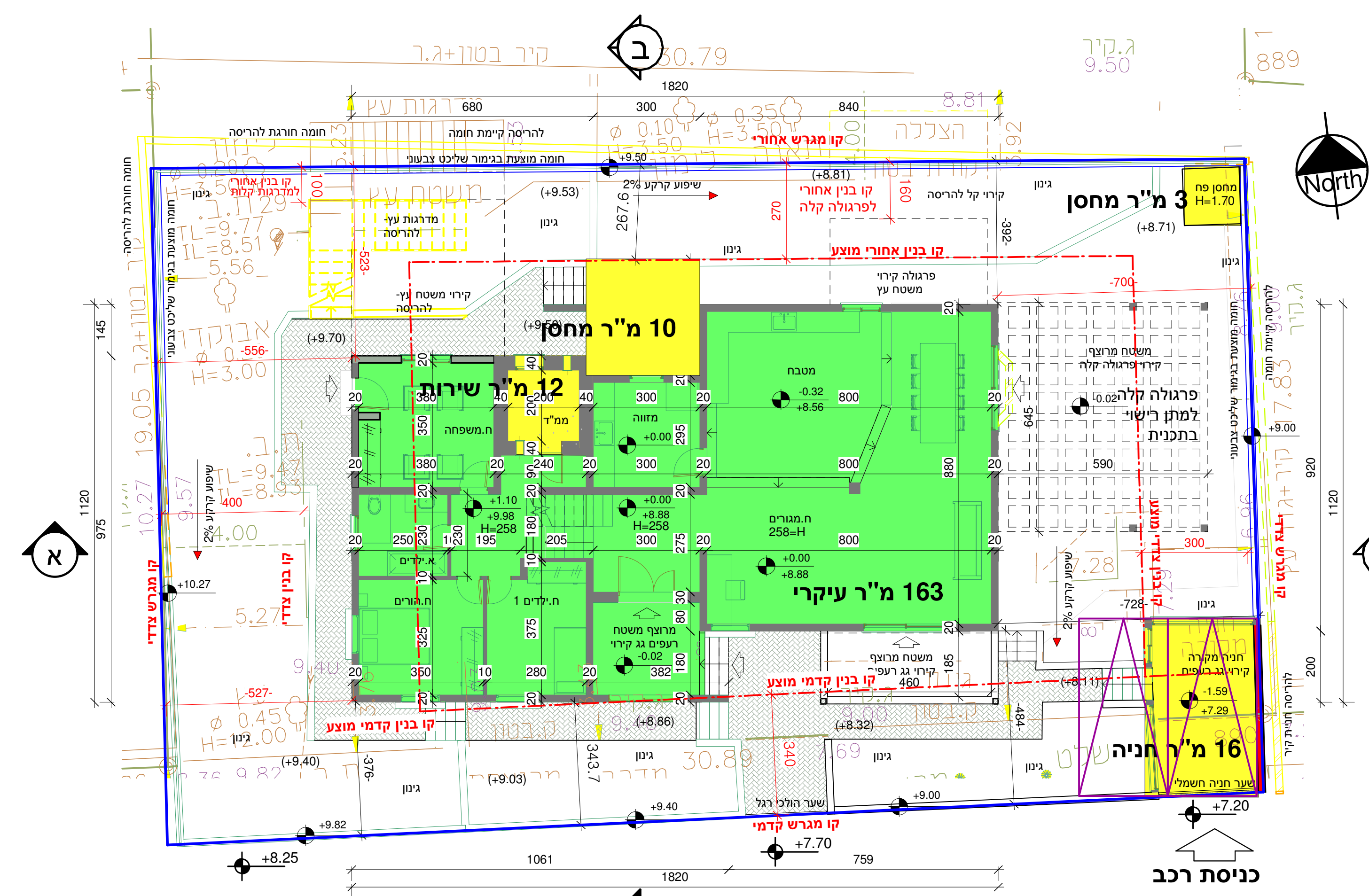

קומת קרקע קנ"מ 1:100

שמות וחת'מות:

זים בפועל	שם פרטי ומשפחה: יהונתן זיגמן	מספר זהות: 031504954	חתימה:
זים בפועל	שם פרטי ומשפחה: אביטל זיגמן	מספר זהות: 031114366	חתימה:
בעל ענין בקרקע	שם פרטי ומשפחה: יהונתן זיגמן	מספר זהות: 031504954	חתימה:
בעל ענין בקרקע	שם פרטי ומשפחה: אביטל זיגמן	מספר זהות: 031114366	חתימה:
עורך התכנית	שם פרטי ומשפחה: מור בלטי	מספר זהות: 027492313	חתימה:
מוודד התכנית	שם פרטי ומשפחה: זועבי אחמד	מספר זהות: 1425 מ.ר.	חתימה:

סה"כ סיכום שמחים

זכויות עיקרי קיימות	זכויות שירות קיימות	עיקרי מוצע	שירות מוצע	סה"כ שטח וא.בניה
198.80 מ"ר 35%	12.00 מ"ר (מ"ד) 2.2%	96.00 מ"ר 17%	33.20 מ"ר 5.8%	340.00 מ"ר 60%

חוק התכנון והבניה, התשכ"ה - 1965

תכנית מופרטת

תכנית מספר 303-0625897

תוספת זכויות בניה בגוש 11779 חלקה 143

נספח בינוי

מחוז:	חיפה
מרחב תכנון מקומי:	חוף כרמל
רשות מקומית:	חוף כרמל
יישוב:	עתלית
תכנית בסמכות:	ועדה מחוזית
איחוד וחלוקה:	ללא איחוד וחלוקה
היתרים או הרשאות:	תכנית שמכוחה ניתן להוציא היתרים או הרשאות
מועד הפקדה:	20/10/2018
שלב:	דיון מהדורה: 0
שטח התכנית:	0.0568 דונם קנה מידה: 1:100

אישורים

הפקדה	מתן תוקף
חותמת הוועדה המקומית	חותמת הוועדה המקומית
שם ותפקיד החותם	שם ותפקיד החותם
חותמת הוועדה המקומית	חותמת הוועדה המקומית
שם ותפקיד החותם	שם ותפקיד החותם

טבלת גושים וחלקות

גוש	חלק/כל הגוש	מספרי חלקות בשלמותן	מספרי חלקות בחלקיותן
11779	חלק	143	---

שמות וחת'מות:

מגיש התכנית	שם פרטי ומשפחה: יהונתן זיגמן	מספר זהות: 031504954	חתימה:
מגיש התכנית	שם פרטי ומשפחה: אביטל זיגמן	מספר זהות: 031114366	חתימה: