

פרישת בינוי קנ"מ 1:250

חוק התכנון והבנייה ש"ח - 1965

מחזור תכנון

הורעדה המחוזית החליטה ביום 10:14:14 נספח בינוי הבינוי מחייב חלקית לענין מיקום המשאבות והשפעתן על רדיוסי ההשפעה.

25/05/2020

לאשר את התוכנית

13/08/2020

תאריך

יו"ר תכנון המחוזית

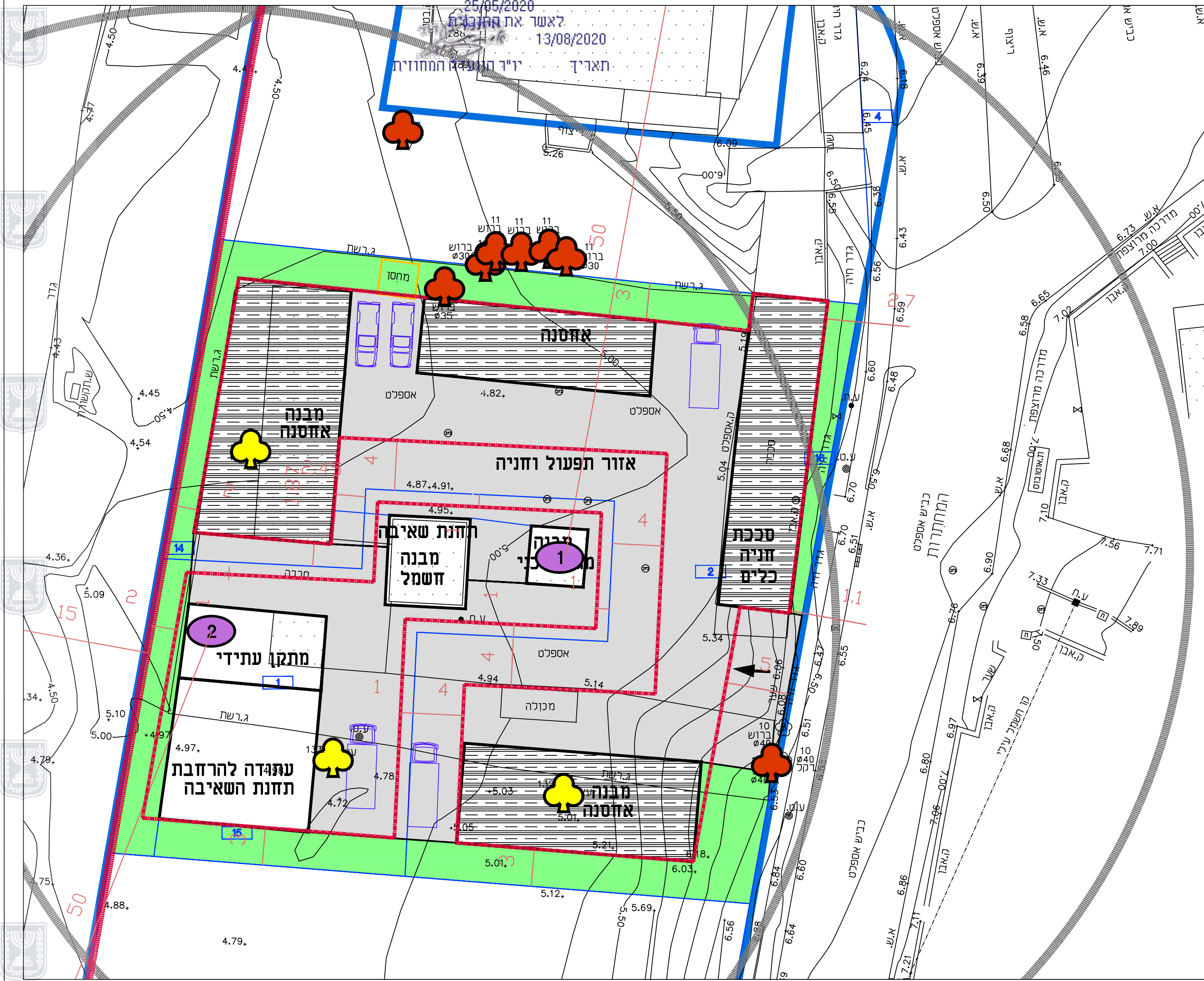

| | |
|--|-------------|
| נספח בינוי | |
| נספח לתכנית 303-0550616 | |
| שם התכנית : תחנת שאיבה המחזורית עתלית | |
| גליון 1 | מתוך 1 |
| תחולה | מחייב חלקית |
| תאריך עריכת המסמך | 21.6.2020 |
| קנ"מ | 1:250 |
| עורך הנספח | רחל שלם |
| חתימות | |

מקרא
 גבול התכנית
 קו בנין