

מינהל התכנון
 חוק התכנון והבניה, התשכ"ה - 1965
 תכנית מס' 408/06/2020 308-0750729
 ח'יפה
 הוועדה המחוזית החליטה ביום:
 13/05/2020
 להפקיד את התכנית
 21/10/2020
 יו"ר הוועדה המחוזית

מינהל התכנון
 חוק התכנון והבניה, התשכ"ה - 1965
 ח'יפה
 הוועדה המחוזית החליטה ביום:
 06/01/2021
 לאשר את התכנית
 03/03/2021
 יו"ר הוועדה המחוזית

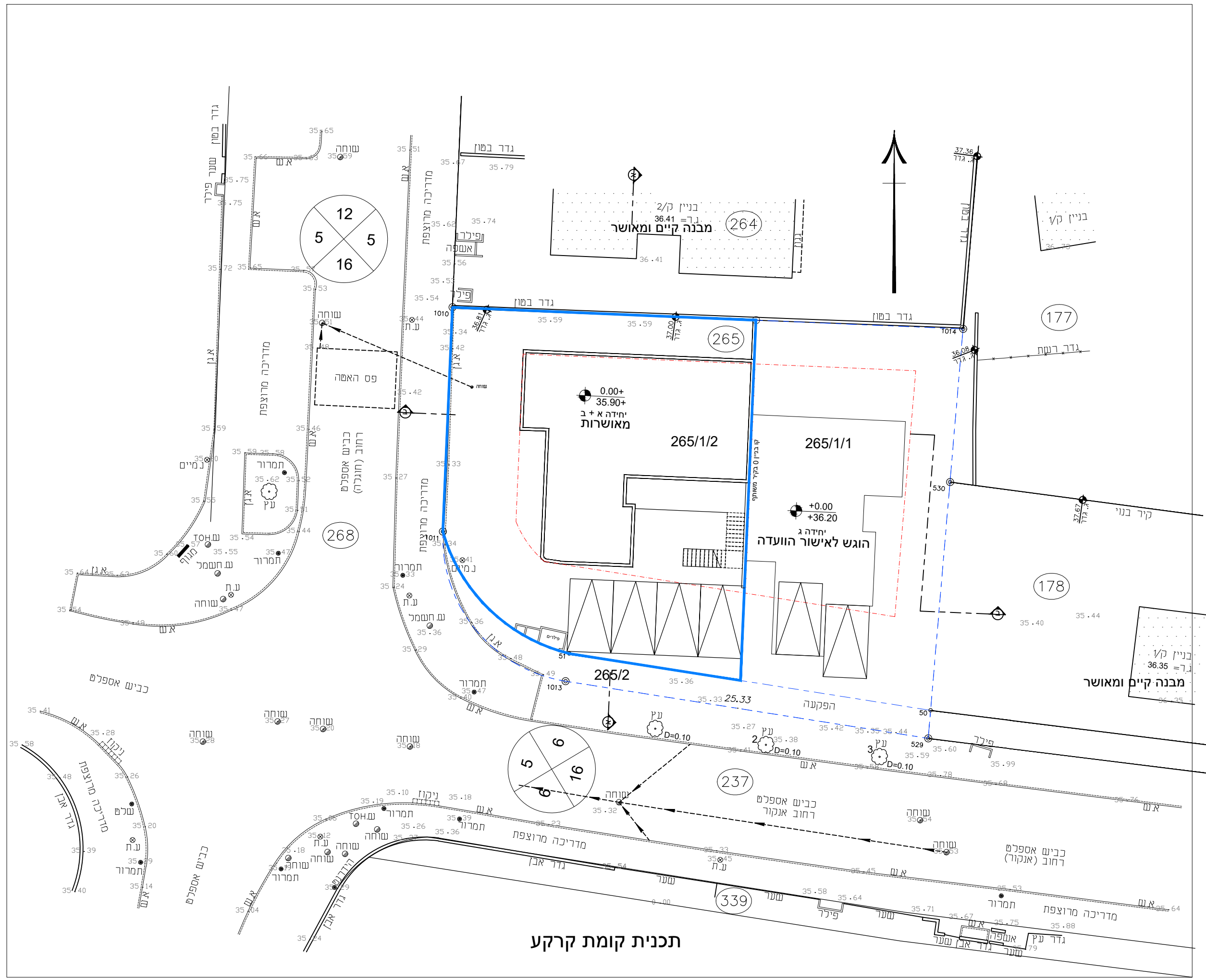

נספח בינוי וחנייה	
נספח לתכנית מס' 308-0750729	
תוספת זכויות בנייה בחלקה 265 גוש 10119	
נספח לתכנית	גליון 1 מתוך 1
תחולה	רקע
תיאור תאריך עריכת הנספח	02/06/2020
קני"מ	1:250
תרשימים נוספים	קני"מ
שם תרשים	
שם תרשים	
שם תרשים	
שמות וזחיתמות:	
עורך הנספח	שם: בניה סיליס תאגיד:

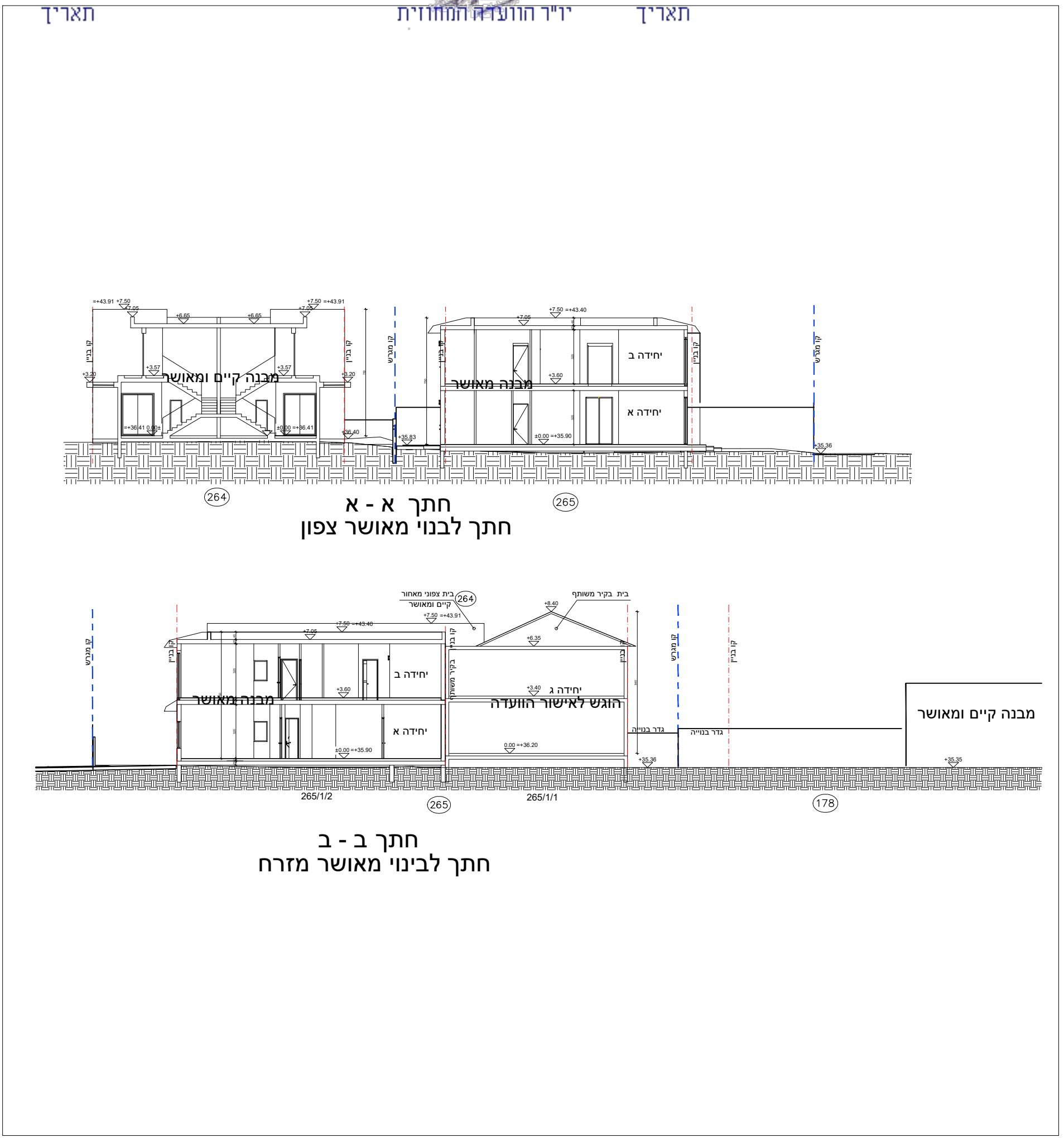