

נספח בינוי

308-1002682

שינוי בהוראות בניה
בחלקה 392 גוש 10102
ברחוב השקמה

| | |
|----------------------------|--------------------------|
| נספח לתכנית גליון 1 מתוך 1 | |
| תחולה | מנחה |
| תיאור תאריך עריכת הנספח | 12/12/2021 |
| רשימת התרשימים | קנ"מ 1200 |
| שמות וחתומות: | |
| עורך הנספח | שם: יניב שלמון תאגיד: |
| | חתימה: |

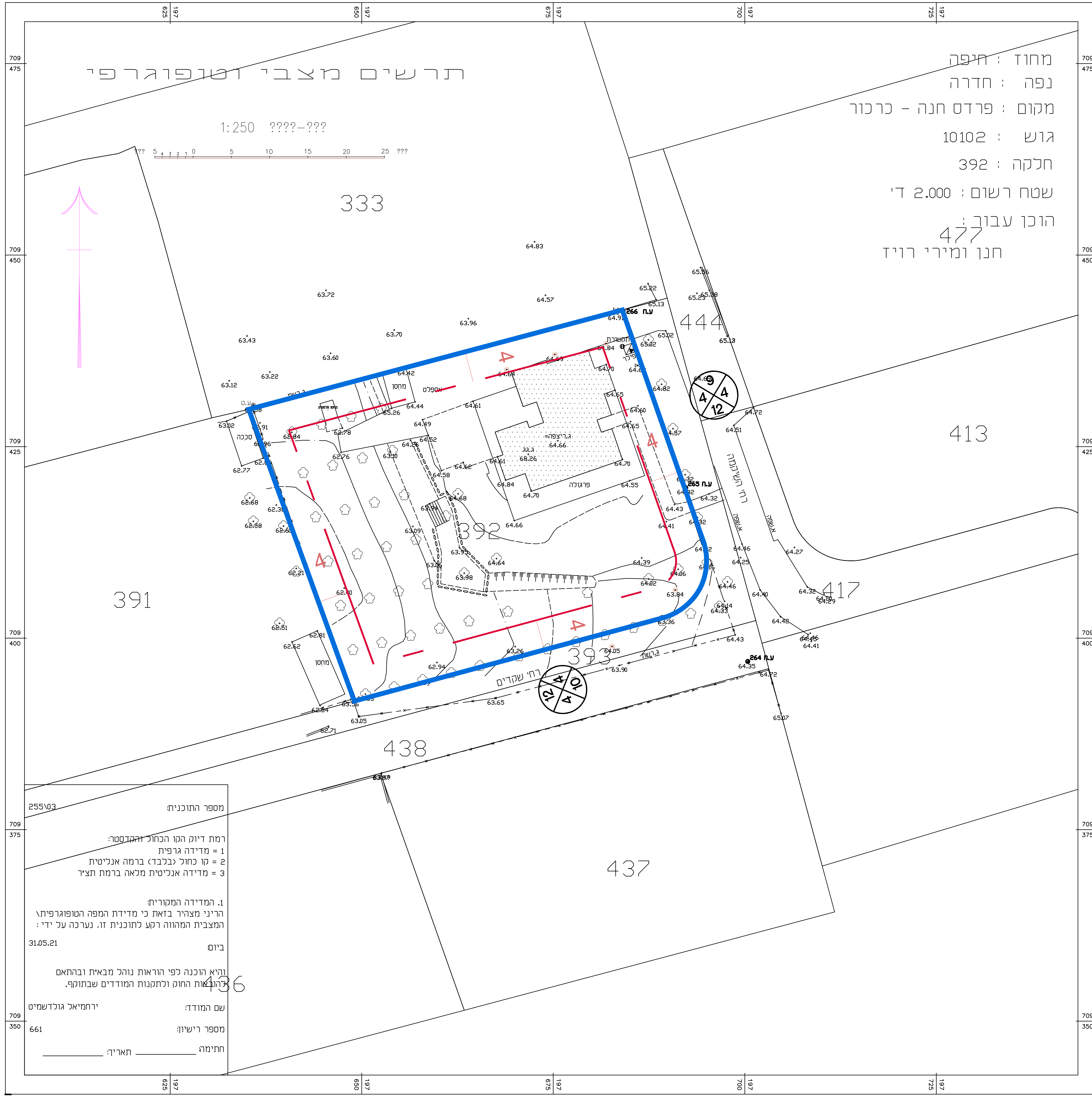

מספר התוכנית: 255/ט3
רמת דיוק הבנייה והמבט: 1 = מדידה גרפית, 2 = קו כחול בעובד ברמה אנכית, 3 = מדידה אנכית מלאה ברמת תציר.
1. המדידה המפורטת:
הריני מצהיר בזאת כי מדידת המפה המופגגת פותח המערכת המחוברת רקע לתוכנית זו. נערכה על ידי: 31.05.21
נתיב הוכנה לפי הוראות נוהל מבואת ובהתאם לתנאים החום ולתקנות המודדים שבחוקה.
שם המודד: ירחמיאל גוכרשמיט
מספר רישון: 661
חתימה: _____
תאריך: _____

