תכנית 354-0750828 נספח ניקוז 22:33:30 12/03/2021

מינהל התכנון
חוק התכנון והבניה, התשכ"ה - 1965
מחוז חיפה
הוועדה המחוזית החליטה ביום :
05/06/2023
לאשר את התוכנית
16/08/2023
תאריך יו"ר הוועדה המחוזית

חוק התכנון והבנייה, התשכ"ה - 1965
תוכנית מתאר מקומית
מס' 354-0750828

שינוי יעוד מחקלאי למגורים
זלפה

תשריט נספח ניקוז	גליון 1 מתוך 1
מחוז	חיפה
מרחב תכנון מקומי	גלילית מחוז חיפה , עירון
רשות מקומית	מעלה עירון גלילי - מחוז חיפה
ישוב	מעלה עירון
תאריך	11/03/2021
שם הנספח	קנ"מ
נספח ניקוז	1:500

שמות וחתימות:

עורך התוכנית	שם: אינגי מודר שיך יוסף	חתימה
	תאגיד:	

מקרא :
קו ניקוז מוצע : ø60
כיוון זרימה :
קו מים קיים
גבול תכנית :

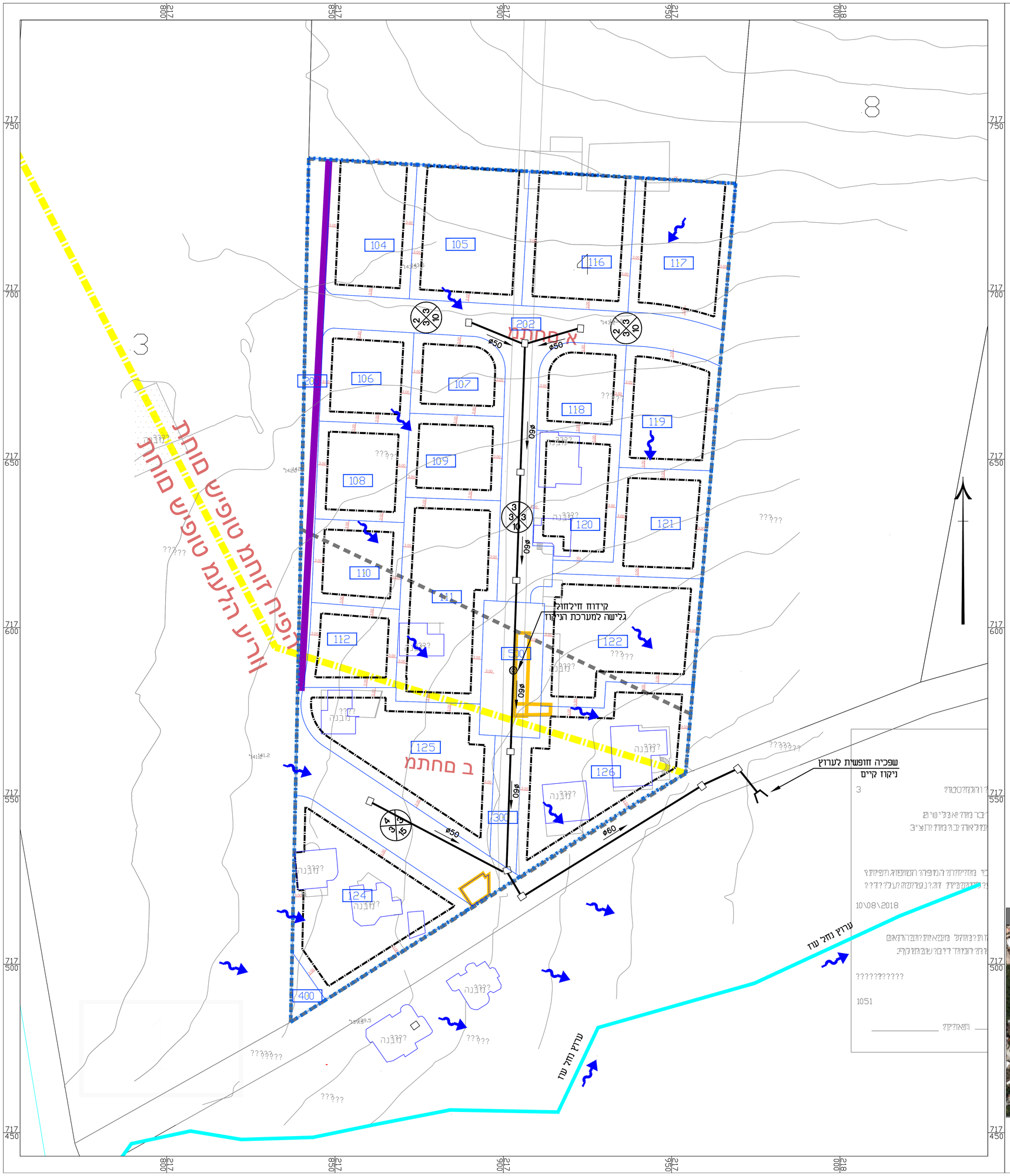
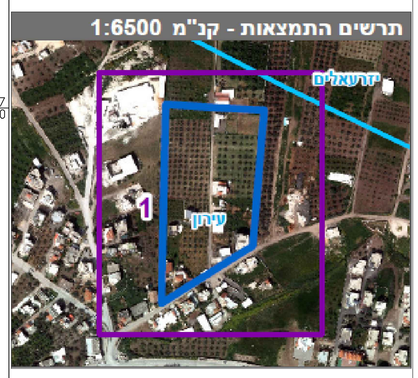
תרשים התמצאות - קנ"מ 1:6500