

חוק התכנון והבניה, התשכ"ה - 1965
 מחוז חיפה
 הוועדה המחוזית להחליטה ביום:
 17/01/2024
 לאשר את התוכנית
 29/02/2024
 תאריך י"ד הוועדה המחוזית

מפה מצבית

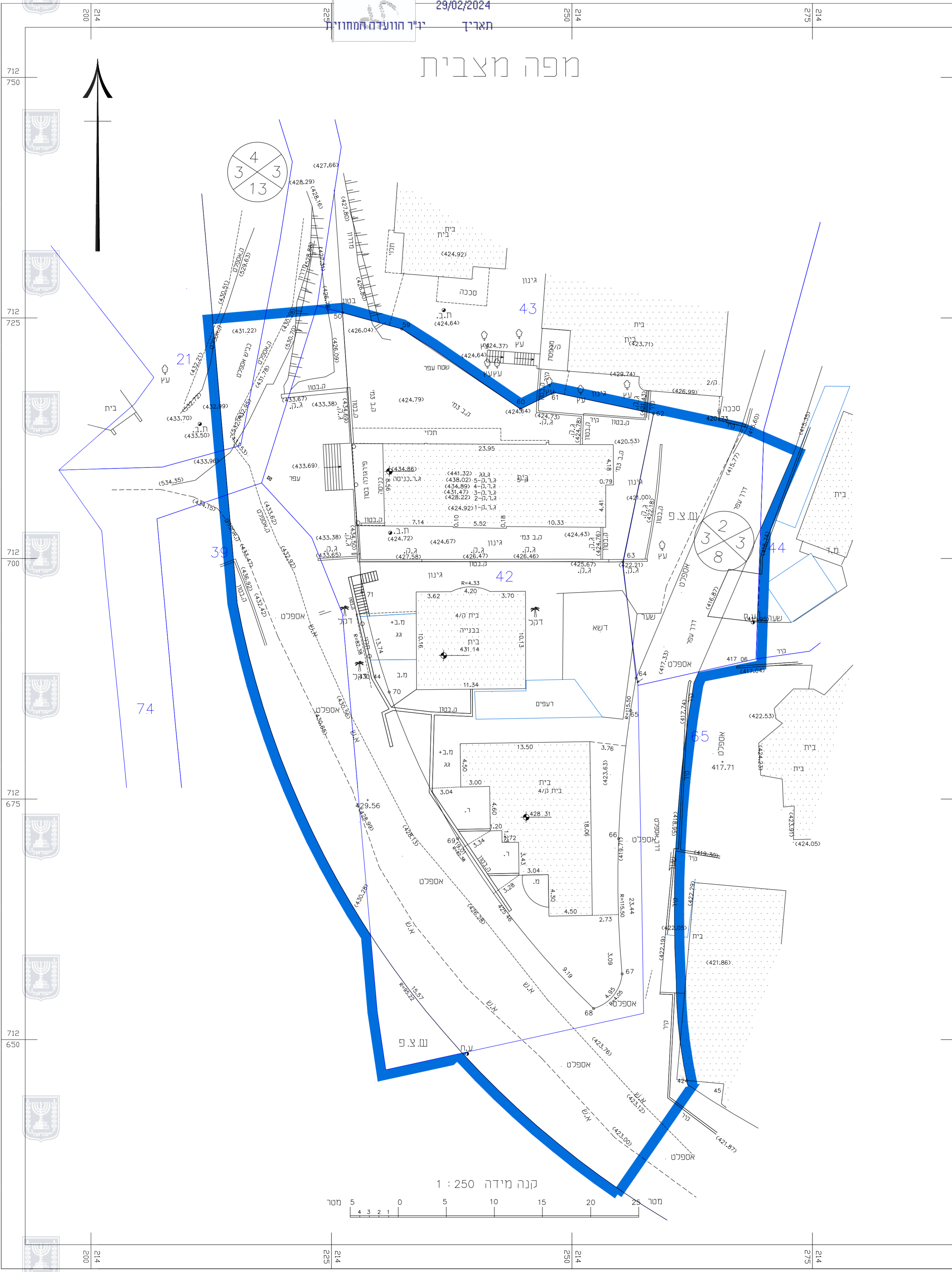

מקרא		מפה להתר			
נקי גובה	גובה	: א.א.פחם		: כתובת	
ג.רצפה	ג.רצפה	: מס' סידורי: 20407-42/2021			
ג.ג	ג.ג	: בעלים		: חלקה	
עמוד תקשורת	עמוד תקשורת	שטח רשום(מ"ר)	בשלמות	לא	2205
אביזר תקשורת	אביזר תקשורת	שטח מפורטת	מגרש	מגרש	224/במ/עו
תא מים	תא מים	: גוש			
שוחת ביוב	שוחת ביוב	: חלקה			
כניסה/ציאה משוחת	כניסה/ציאה משוחת	: 20407			
ע.ח.מ.ג.	ע.ח.מ.ג.	: הערות			
ע.ח.מ.ע.	ע.ח.מ.ע.	: 1. קו הבנין טעון אישור מהנדס הוועדה המקומית.			
ע.ח.מ.ג.	ע.ח.מ.ג.	: 2. עובי הקירות הנו 20 ס"מ אלא אם צויין אחרת.			
: 1. המפה קשורה לרשת ארצית חדשה					
: 2. הגבולות נלקחו מגוש רשום מספר 20407					
: 3. התכנית ערוכה כפי מפורטת עו/במ/224					
: רשימת קואורדינטות					
גובה נקודה	קואורדינטת צפון-דרום	קואורדינטת מזרח-מערב	קואורדינטת מ"ס נקודה		
0.00	712725.56	214226.16	50		
0.00	712723.86	214232.31	59		
0.00	712715.53	214244.66	60		
0.00	712717.26	214248.15	61		
0.00	712715.07	214258.50	62		
0.00	712699.65	214255.30	63		
0.00	712687.58	214256.68	64		
0.00	712684.22	214256.11	65		
0.00	712670.90	214254.86	66		
0.00	712656.83	214255.21	67		
0.00	712653.25	214252.26	68		
0.00	712670.90	214238.11	69		
0.00	712686.15	214231.01	70		
0.00	712696.51	214228.16	71		

תרשים סביבה ק.מ. 1:2500

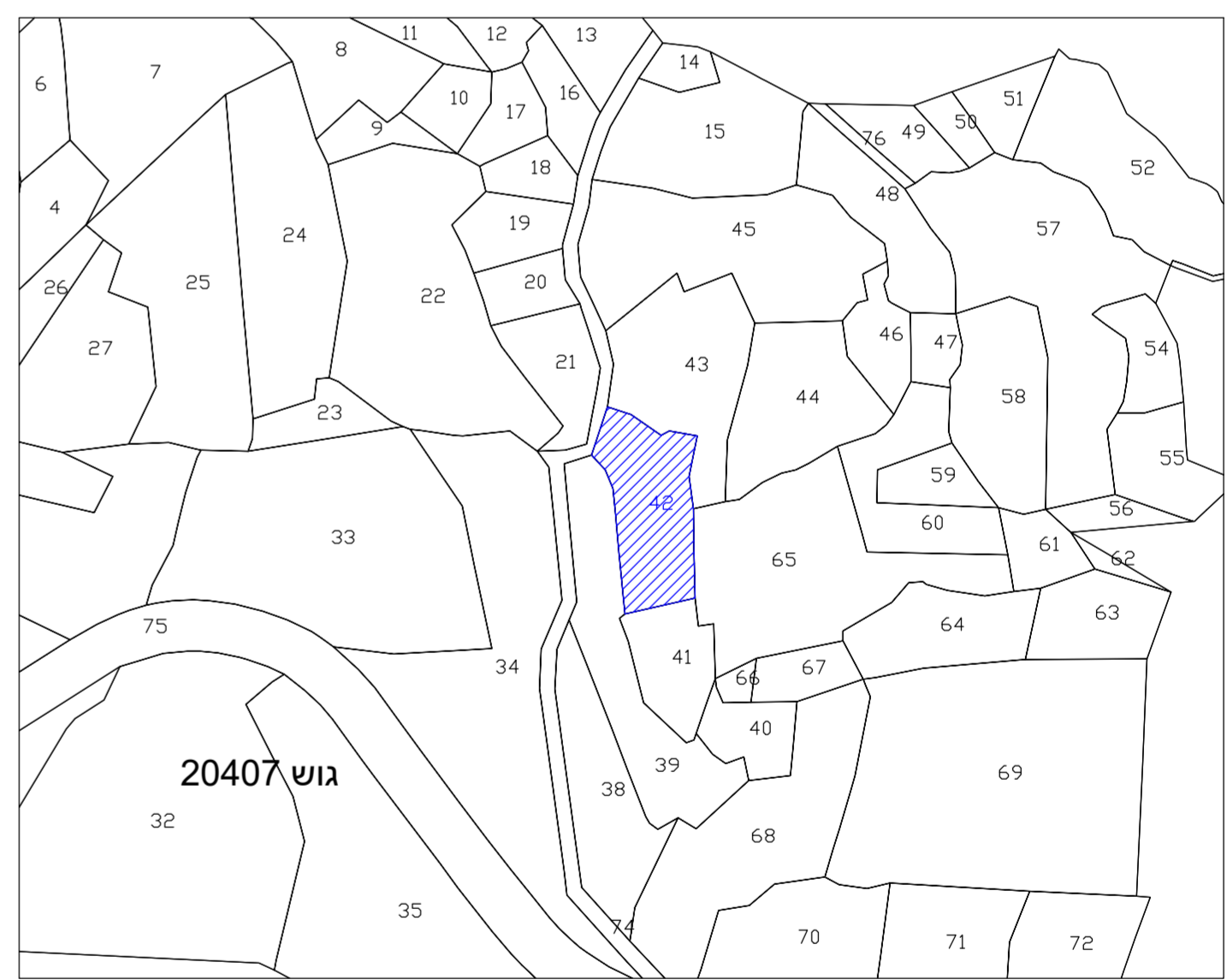

הצהרת המודד

אני מאשר כי מפה זו הוכנה ונערכה בקנה מידה 1:250 והיא העתק נכון של המפה הטופוגרפית על סמך מדידה שהסתיימה ביום: 16.09.2021 בהסתמך על בקרת איכות שביצעתי לכמה זמן לפני מדידת המפה. מדידות לפי האמור: דיוק אופקי היא: 3 דרגת דיוק אנכי היא: 3. המפה הוכנה לפי תקנות המדידות (מדידות ומיפוי), התשע"ו-2016. תאריך גמר המדידה: 07.10.2021

שם המודד ומעונו: **אליר עבדאללה**
 מספר רישון: 1082
 חתימת המודד:

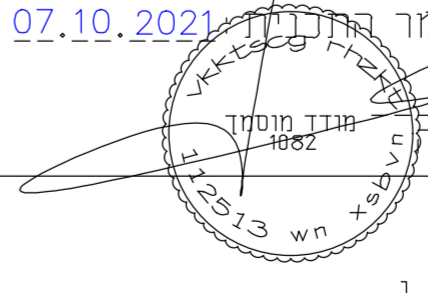

מהנדס ומודד מוסמך א-אפחם-סלפקס 04-61 2229-050674252

דואר אלקטרוני: ALMOHANDS12@GMAIL.COM