

נספח תנועה

|                  |   |
|------------------|---|
| מחזור            | זיפה                                      |
| מרחב תכנון מקומי | קריות                                     |
| רשות מקומית      | קרית מוצקין                               |
| תכנית בסמכות     | מחוזית                                    |
| איחוד וחלוקה     | ללא איחוד וחלוקה                          |
| היתרים או הרשאות | תכנית שמכוחה ניתן להוציא היתרים או הרשאות |

|      |      |        |            |
|------|------|--------|------------|
| תחנה | מנחה | קניס   | 1:100      |
|      |      | תאריך: | 12.10.2023 |

שמות והתימות:

|              |              |              |
|--------------|--------------|--------------|
| שם           | שורה התכנית  | שורה תנועה   |
| מורד טרפינקל | מורד טרפינקל | מורד טרפינקל |
| אלי ארזי     | אלי ארזי     | אלי ארזי     |

חתימת מוסדות התכנון:

מקרא:

- גבול התכנית
- גבול חלקה
- מספר חלקה 139
- קו בנין
- קו בניין עילי
- מבנה להריסה
- ♣ עץ להשתקה
- ♣ עץ לעקירה

מינהל התכנון  
חוק המכונן ובנייה, התש"ח-1986  
מחוז חיפה  
הועדה המחוזית החליטה ביום:  
31/01/2024  
לאשר את התוכנית  
12/02/2024  
תאריך י"ר הועדה המחוזית

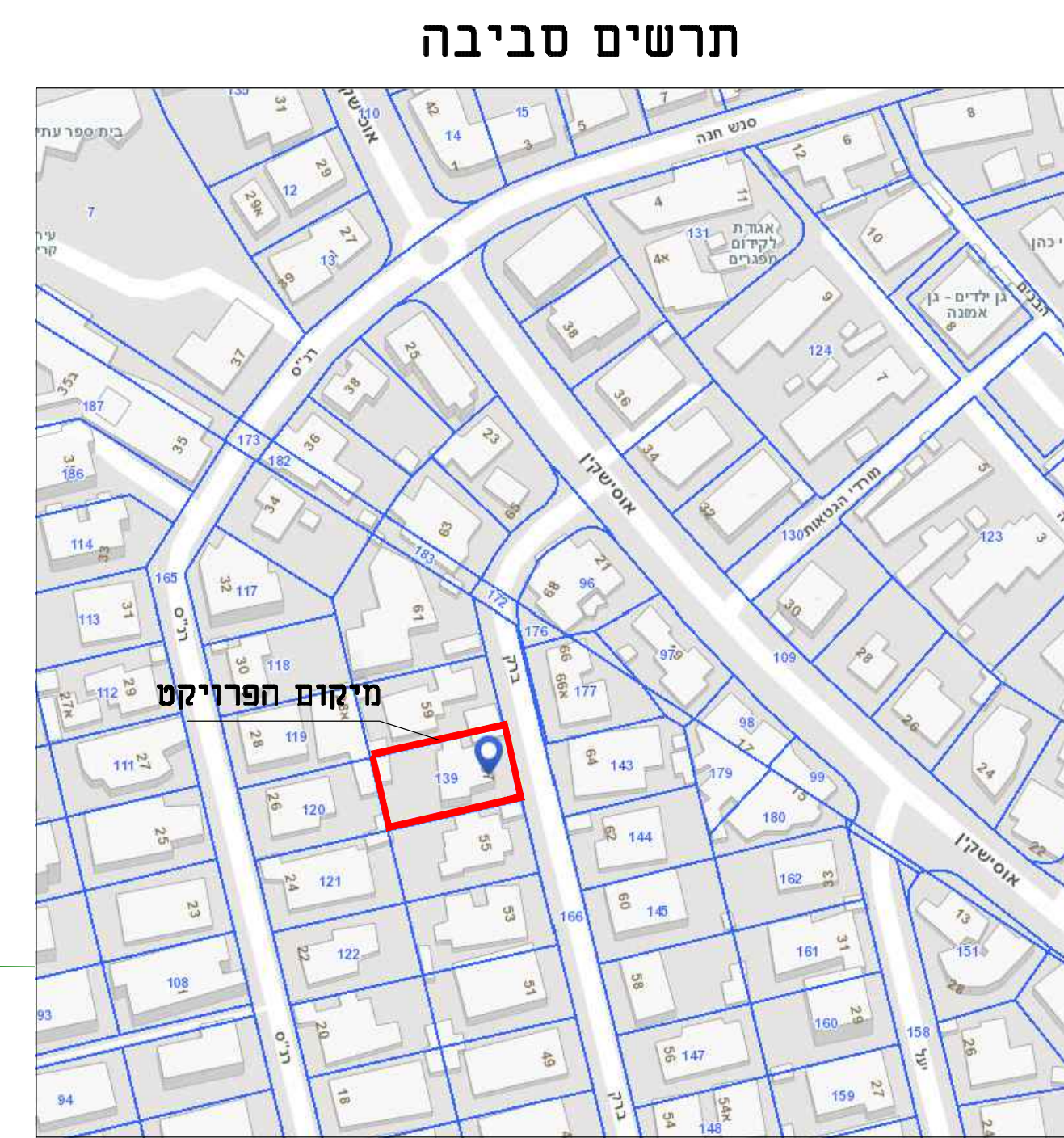
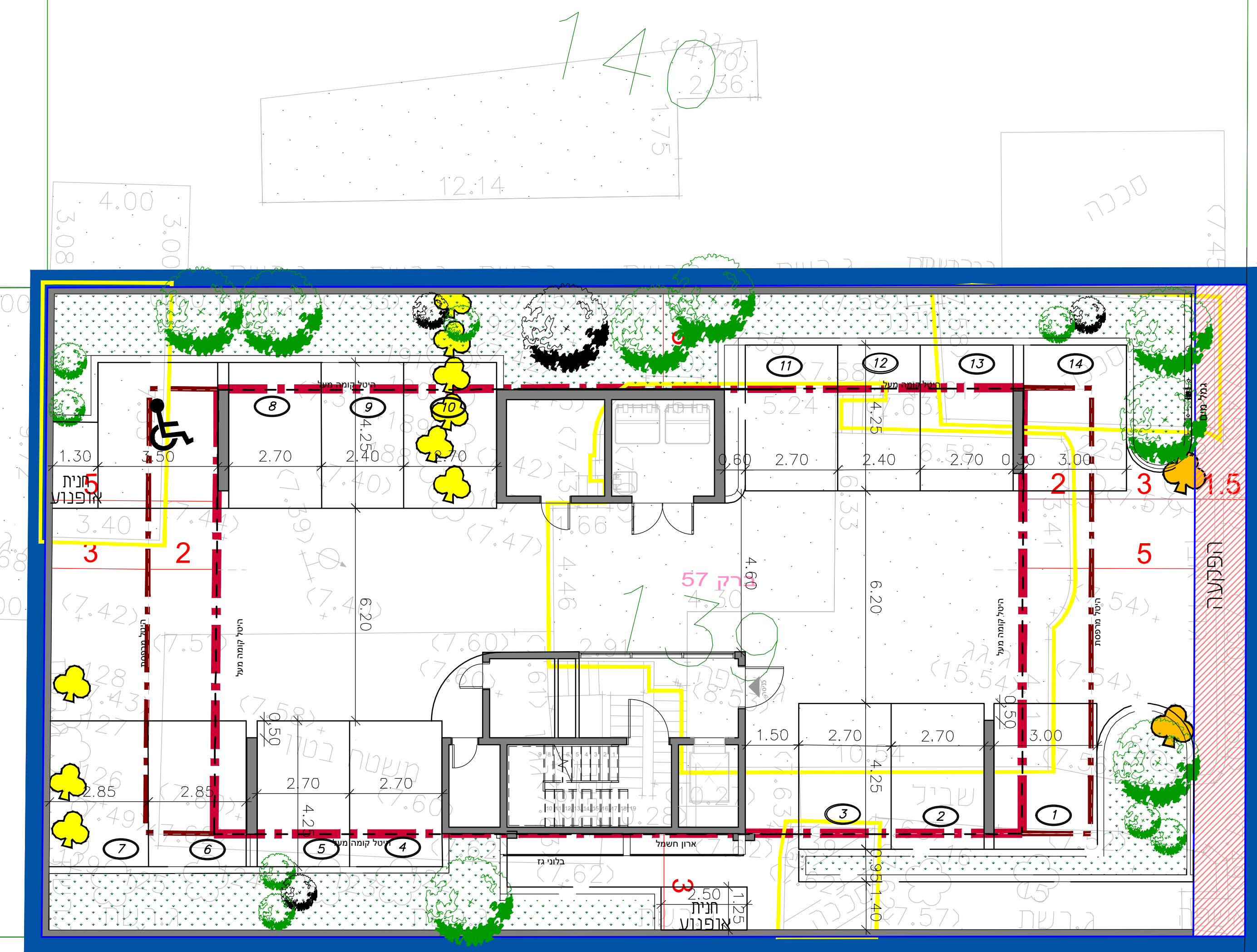
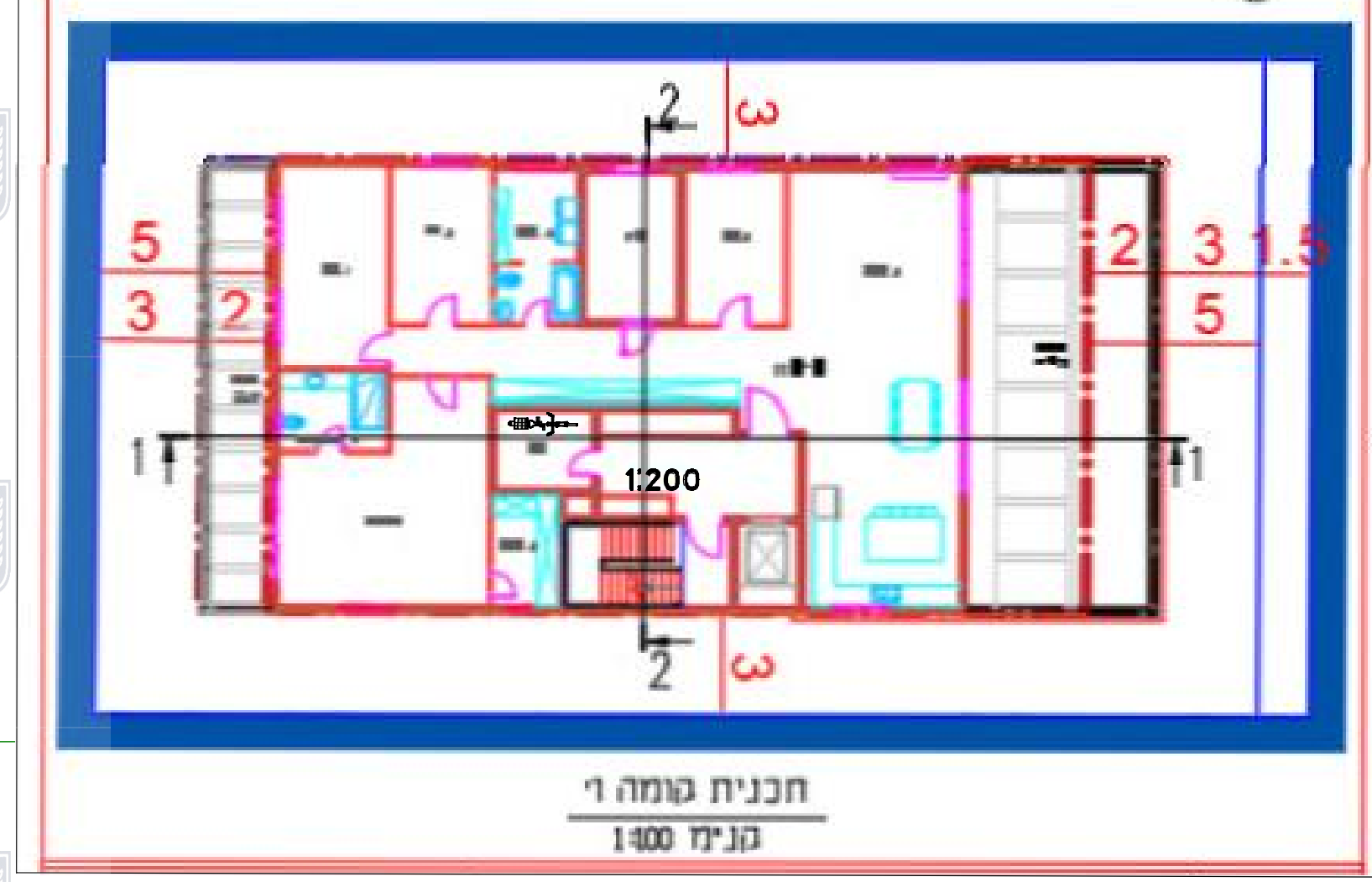
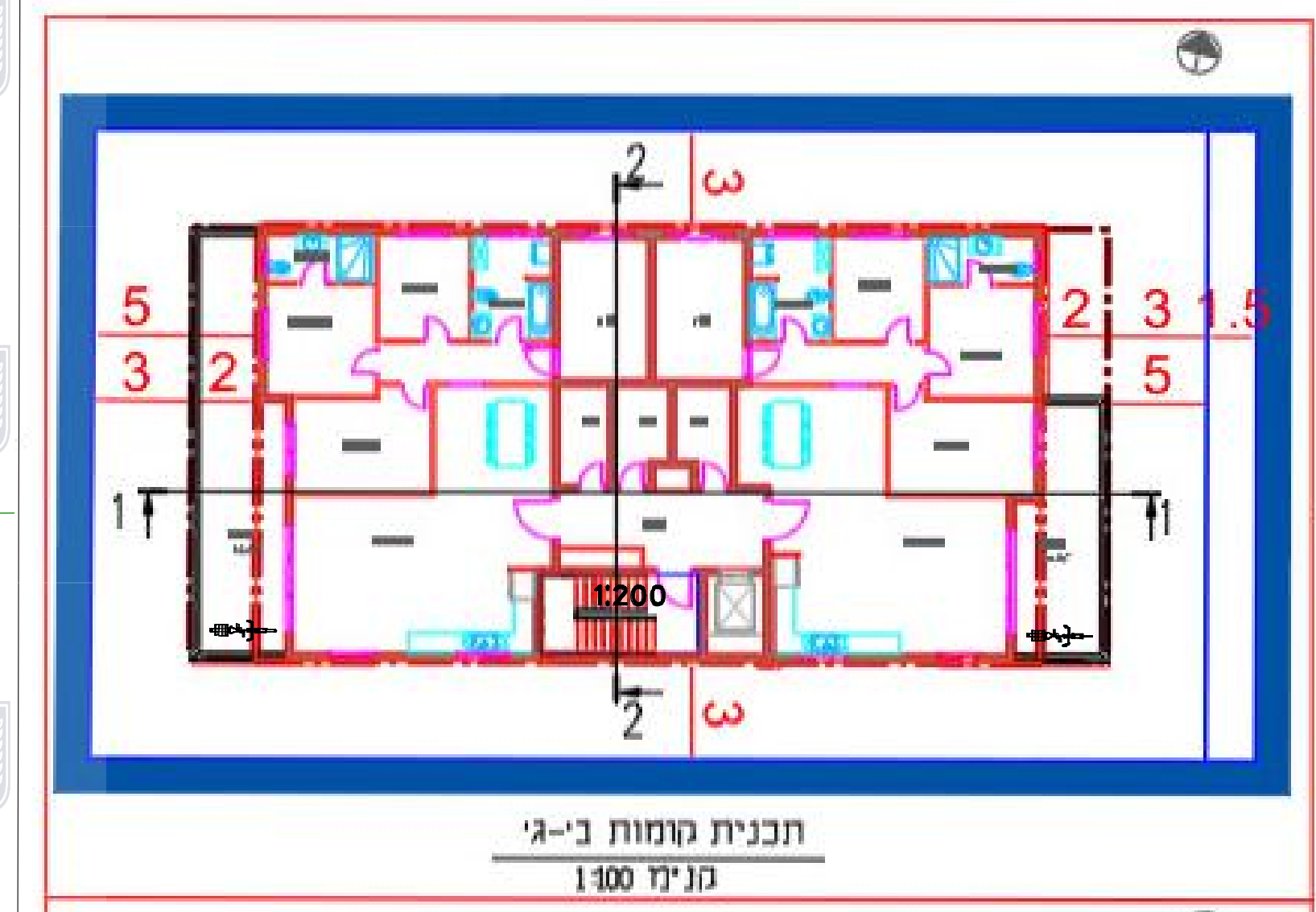

| דרישת חניה | תקן חניה |          |          | רכב פרטי       |          |          | כמות יחידות | יחידות לחניה | שימוש  |
|------------|----------|----------|----------|----------------|----------|----------|-------------|--------------|--------|
|            | אופניים  | אופנועים | רכב פרטי | אופניים        | אופנועים | רכב פרטי |             |              |        |
| 11         | 2        | 1        | 11       | 1/1            | 1/5      | 1/10     | 1/1         | 11           | מגורים |
| 11         | 2        | 1        | 14       | סה"כ מצאי חניה |          |          |             |              |        |

האופניים שנמצאים במחסנים 1- (קומה 0)  
האופניים שנמצאים במרפסות 10- (קומות א-ה)

| מקומות חניה לנכים | גודל חניון (מקומות חניה) | תקן חניה | רכב רגיל | רכב גבוה | מצאי חניה |
|-------------------|--------------------------|----------|----------|----------|-----------|
| 14                |                          |          | 1        | 1        | רכב גבוה  |

**א.ח.ר. תכנון בע"מ**  
מתכנני פרויקטים תחבורתיים

רח' הירדן 2, ת.ד. 60, סידה הירדן, 9910001  
טלפקס: 077-9215555 | office@matop.co.il