נספח בינוי

תכנית מס' 353-1082106

חלקות 156 157
המיסדים פינת הדקלים, בנימינה

נספח לתכנית	גליון 1 מתוך 1	
תחולה	רקע	
תיאור		
תאריך עריכת הנספח	14/9/2023	

רשימת התרשימים	קנ"מ
תרשים סביבה על תצ"א	1 : 500
תכנית בינוי ותנועה	1 : 250
חתכים עקרוניים	1 : 250

שמות וחתימות:

עורך הנספח	שם: חנוך רוגינסקי תאגיד: אדריכלות אורבנית בע"מ	חתימה: אדריכל חנוך רוגינסקי אדריכלות אורבנית בע"מ 515291508.ע.מ
עורך הנספח	שם: תאגיד:	חתימה:

תכנית מגרש וקומת קרקע 1:250

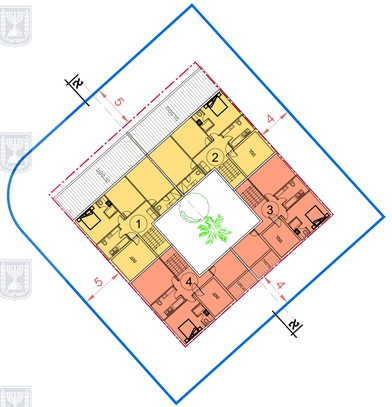

קומה 1: מפלס עליון קוטגיים 1:250

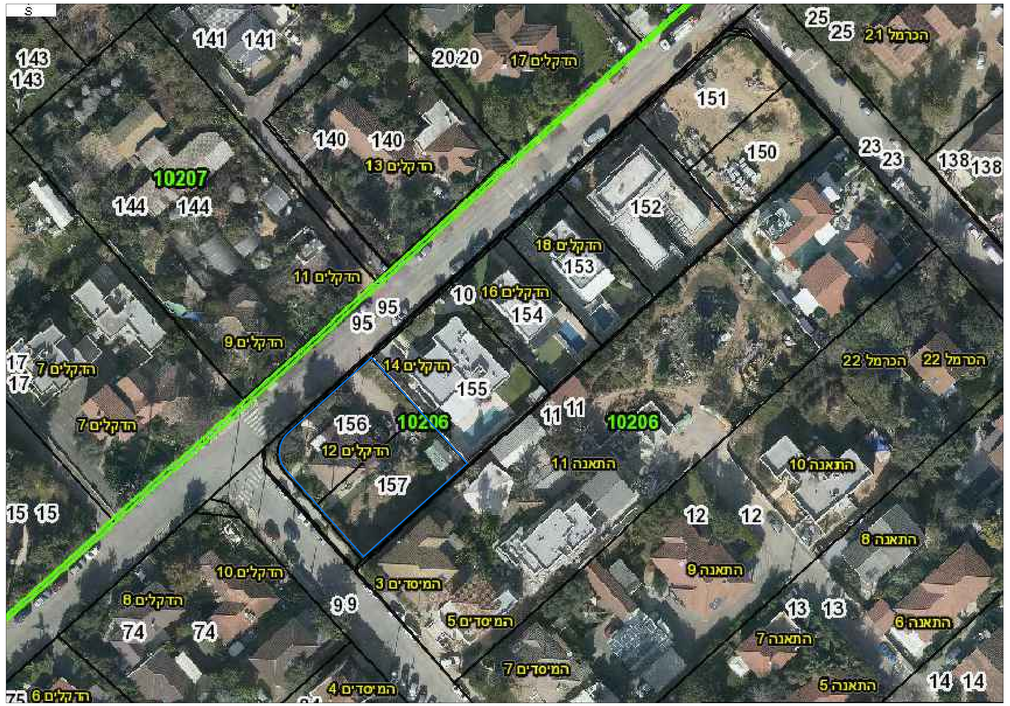

תרשים סביבה תצ"א 1:500

תכנית זו

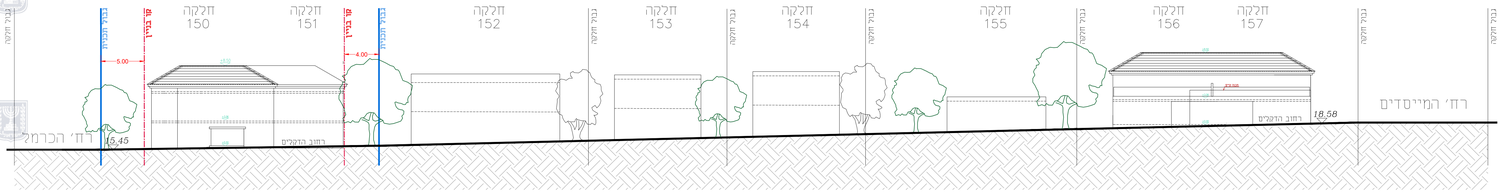

חזית רחוב הדקלים 1:250

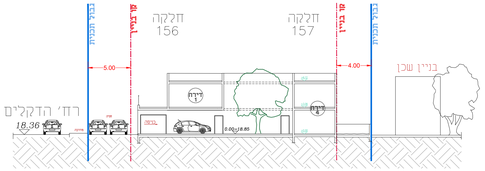

חתך א-א 1:250