מינהל התכנון
חוק התכנון והבניה התשכ"ה - 1965
מחוז חיפה
הוועדה המחוזית המליצה ביום :
08/07/2024
לאשר את התוכנית
25/11/2024
תאריך יזיד הוועדה המחוזית

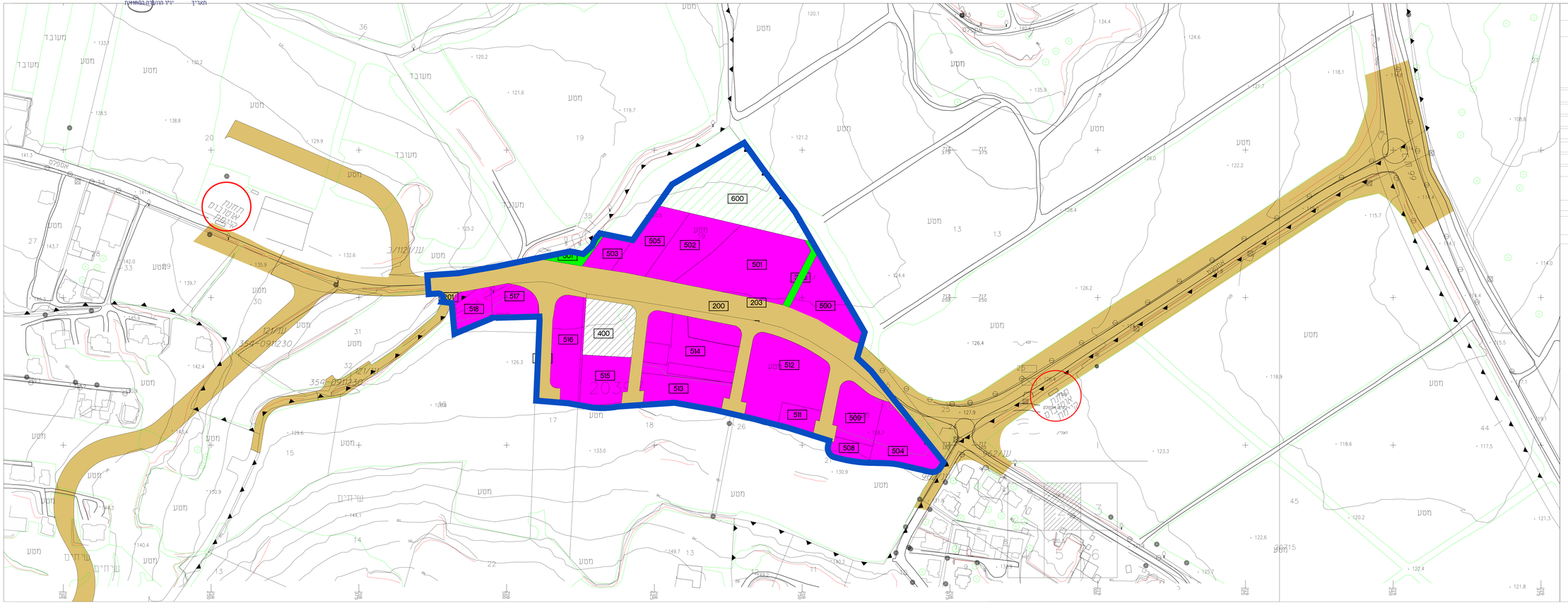

חוק התכנון והבנייה התשכ"ה - 1965
תוכנית מפורטת

תוכנית מס' 354-0821595

שינוי יעוד מחקלאי לתעסוקה ומסחר כניסה זלפה סאלם

נספח השוולבות התכנית עם מערך הדרכים הגובל

מחוז	חיפה
מרחב תכנון מקומי	עירון
רשות מקומית	מועצה עירון
יישוב	זלפה סאלם
איחוד וחלוקה	ללא איחוד וחלוקה
תכנית בסמכות	ועדה מחוזית

עורך התכנית

שם	מתכנן מקצוע מחמיד	חתימה	
רישיון	אשם אלמחלם		
רחוב		מס'	רישיון