מינהל התכנון
חוק התכנון והבניה, התשכ"ה - 1965
נספח
הועדה המחוזית המליצה בתיק
16/10/2024
לאשר את התכנית
19/11/2024
תאריך יו"ר הועדה המחוזית

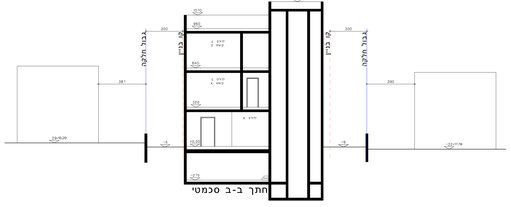

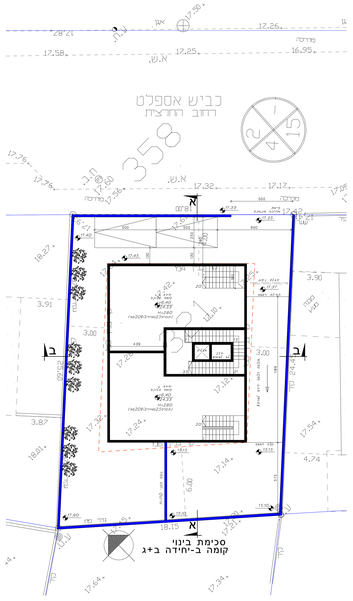

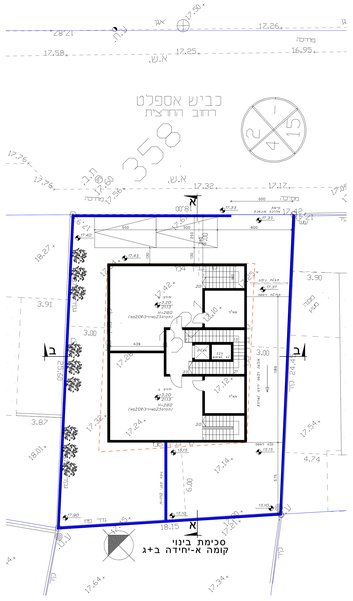

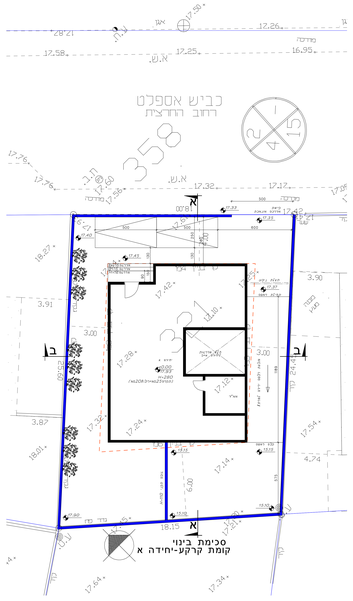

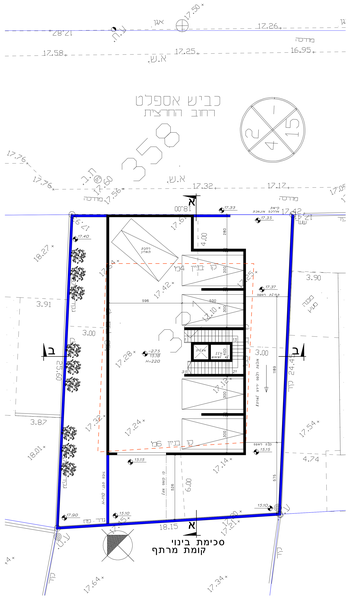

בינוי

353-1215003

רחי חרצית 40 בנימינה
גוש 10215 חלקה 321

נספח לתכנית	גליון 1 מתוך 1		
תחולה	מנחה		
תאריך עריכת הנספח	04.03.2024		
רשימת התרשימים		קנ"מ	
מצב מאושר		1:100	
שם תרשים			
שם תרשים			
שם תרשים			
שמות וחתימות:			
עורך הנספח	שם: שלומי גנות	חתימה: גנות לרמן אדריכלים שלומי גנות, אדריכל מ.ר.פ.ש.ק. 53223	
	תאג': גנות לרמן אדריכלים		
שמות וחתימות:			
עורך הנספח	שם: דניסוב אלה		
	תאג': דניסו תכנון		

טבלת גושים וחלקות

מס' גוש	חלקה/כל הגוש	מספרי חלקות בשלמותן	מספרי חלקות בחלקיותן
10215	חלקה	321	