לאשר מ/230ב' בהיר ברל לצמ"מ

(2)

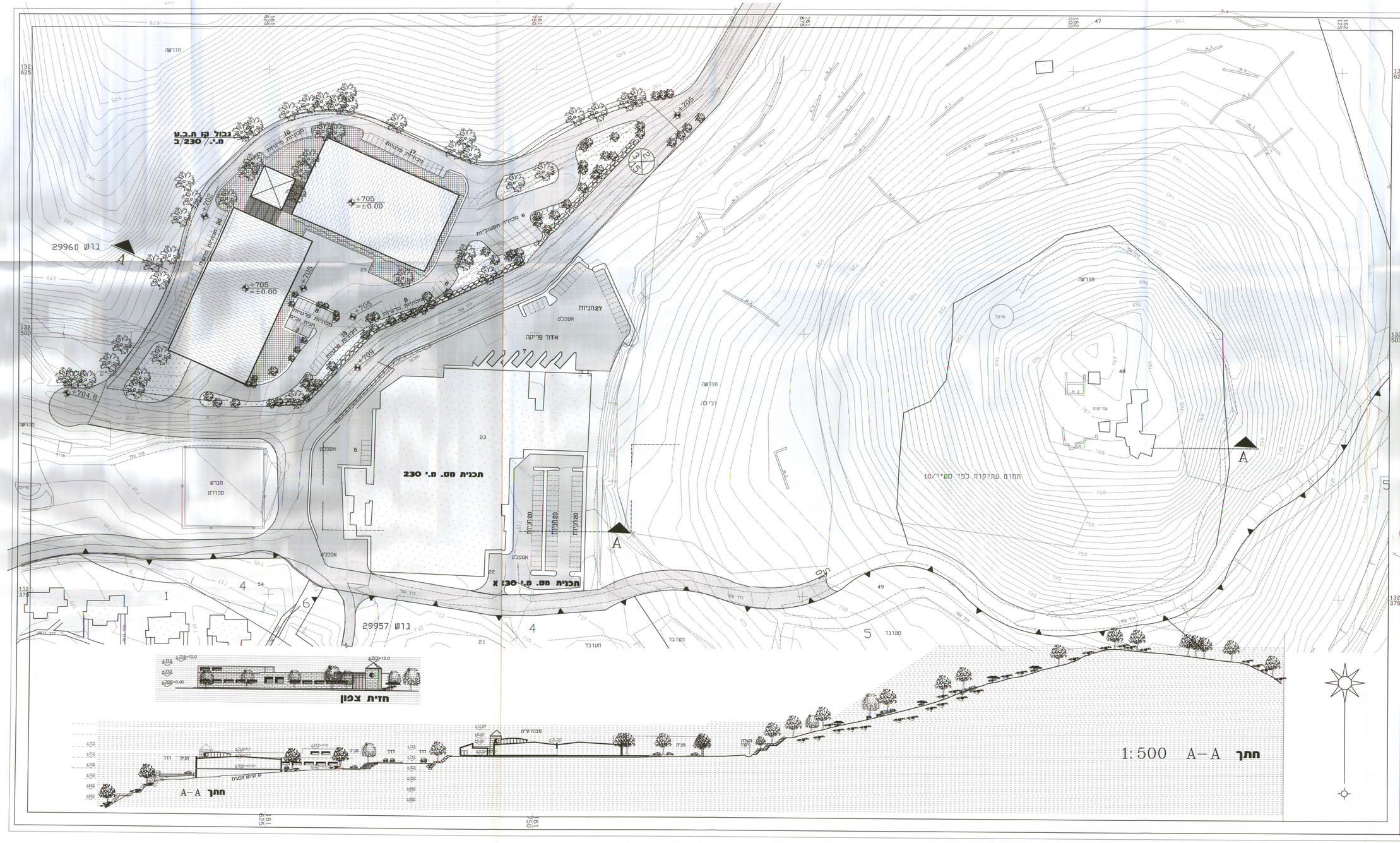

מחוז ירושלים
מרחב תכנון מקומי מטה יהודה

תכנית בינוי - מנחה

לתכנית מתאר מקומית מ.י. 230ב'
שינוי לתכניות מס. מ.י/200, מע/10, מ.י. 230
(שינוי לתכנית מתאר מקומית)

קיבוץ צובה

הרחבת אזור תעשיה

ק. מ. 1:500

נפה	ירושלים
מועצה אזורית	מטה יהודה
מקום	קיבוץ צובה
חלקי גוש	29960
חלקי מחלקה	17
בעל הקרקע	מנהל מקרקעי ישראל בחכירת קיבוץ צובה
שטח התכנית	כ - 24.50 דונם
יזם התכנית	קיבוץ צובה קיבוץ צובה ד.נ. הרי יהודה 02-5347704 TEL.
עורך התכנית	אדר. דני בר-קמה א.נ. תכנון בעיר רח. האומנים 2 תא 03-6233751 TEL.

תאריך	
20/06/96	מהדורה 1
04/09/96	מהדורה 2
17.04.97	מהדורה 3
28.4.99	מהדורה 4
26.12.99	מהדורה 5
7/5/2000	מהדורה 6
21/3/2000	
23.4.2000	

סבכלת חניות

מכונאיות פרטיות	כ- 90 3 נכים
מכונאיות תפעוליות	6

הועדה המקומית לתכנון ולבניה מטה יהודה
תכנית _____ מס' _____
הועדה המקומית בישיבתה מ _____
מיום _____ החליטה למלוץ
שיקיף את התכנית בהוכרת קיים
מהנדס הועדה _____ יו"ר הוועדה _____

משרד הבנים מחוז ירושלים
מאשר תכנית מס' מ.י. 230
מועצה החתיים המלצה לאשר בישיבה מס' 164 מיום 2.5.2000
בישיבה מס' _____ מיום _____

משרד הבנים מחוז ירושלים
הועדה המחוזית המלצה להפקיד את התכנית
בישיבה מס' 164 מיום 2.5.2000

D:\B99-ZOBA
TAB-TASHIYA\BIN-TAS
BIN-ALL.DWG תכנית ראשית

9X 3.5.2000