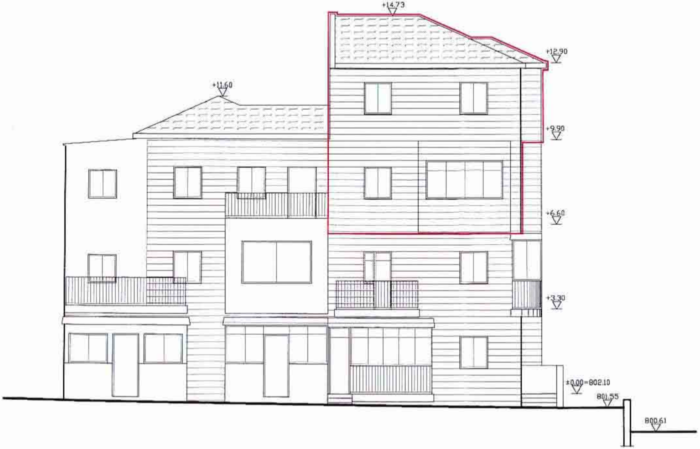
+14.73
+12.90
+11.60
+9.90
+6.60
+3.30
±0.00=802.10
801.55
800.61

חזית דרומית

קנ"מ 1 : 100

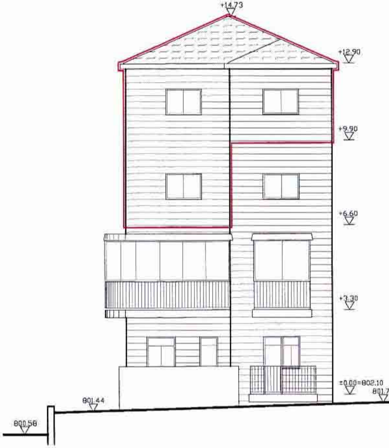
+14.73
+12.90
+9.90
+6.60
+3.30
±0.00=802.10
801.7
801.44
800.58

חזית מזרחית

קנ"מ 1 : 100

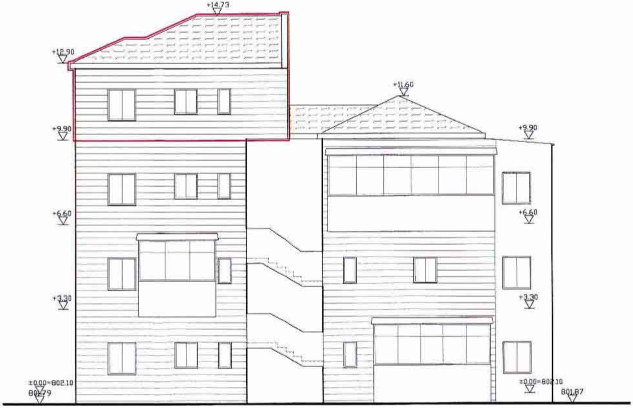
+14.73
+12.90
+11.60
+9.90
+9.90
+6.60
+6.60
+3.30
+3.30
±0.00=802.10
801.79
±0.00=802.10
801.87

חזית צפונית

1 : 100 קנ"מ

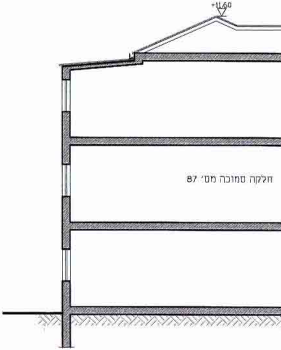
+11.60
חלקה סמוכה מס' 87

ב - ב

1 : 100

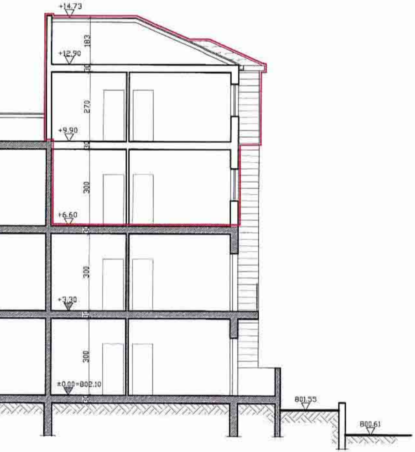
+14.73
183
+12.90
30
270
+9.90
30
300
+6.60
30
300
+3.30
30
300
±0.00=802.10
20
801.55
800.61

חתך

קנ"מ

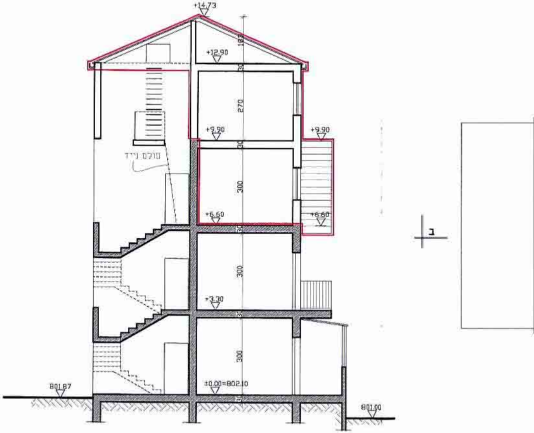
+14.73
183
+12.90
30
270
+9.90
+9.90
30
סולם נייד
300
+6.60
+6.60
30
300
+3.30
30
300
±0.00=802.10
30
801.87
801.00
ב

חתך א – א

1 : 100 קנ"מ

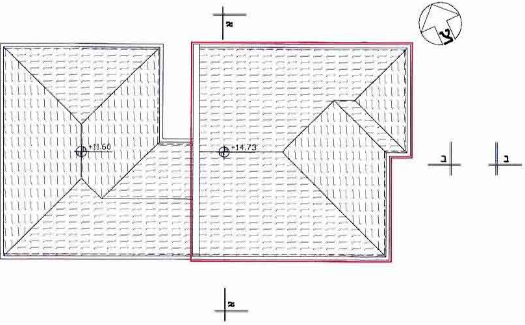
צ
א
+11.60
+14.73
ב
ב
א

תכנית גגות

קנ"מ 1 : 100

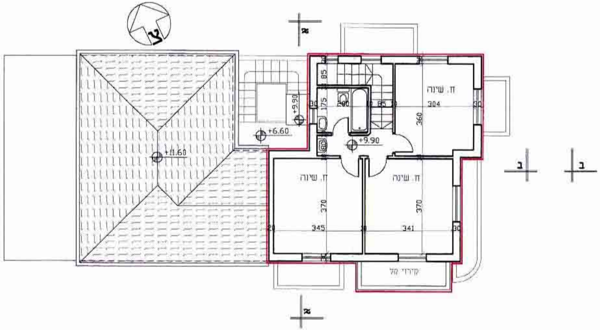
צ
א
+11.60
+6.60
+9.90
+9.90
85
175
30
200
85
ח. שינה
304
360
30
ח. שינה
370
345
20
ח. שינה
370
341
30
קירוי קל
ב
ב
א

תכנית קומה ג׳

קנ"מ 1 : 100

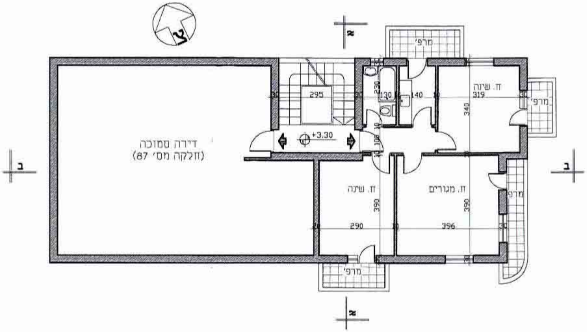
צ
א
ב
ב
א
דירה סמוכה
(חלקה מס׳ 87)
+3.30
295
30
230
130
140
ח. שינה
319
340
מרפ׳
מרפ׳
100
ח. שינה
390
290
ח. מגורים
390
396
מרפ׳
30

תכנית קומה א׳

קנ״מ 1 : 100

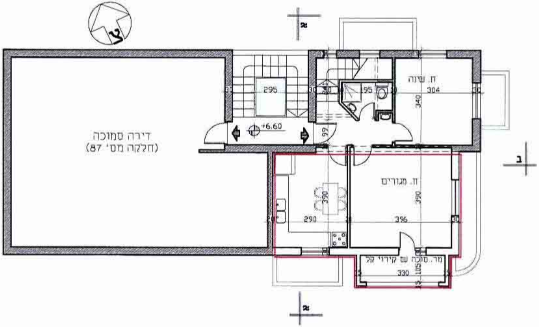
צ
א
ב
א
דירה סמוכה
(חלקה מס׳ 87)
+6.60
295
30
195
ח. שינה
304
340
99
390
290
ח. מגורים
390
396
30
מר. סוכה עם קירוי קל
330
105

תכנית קומה ב׳

קנ״מ 1 : 100

⑧ 18/11/03 - 8852

④

תכנית מס' 8852

תכנית בינוי- נספח מס' 1

ק. מ. 1:100

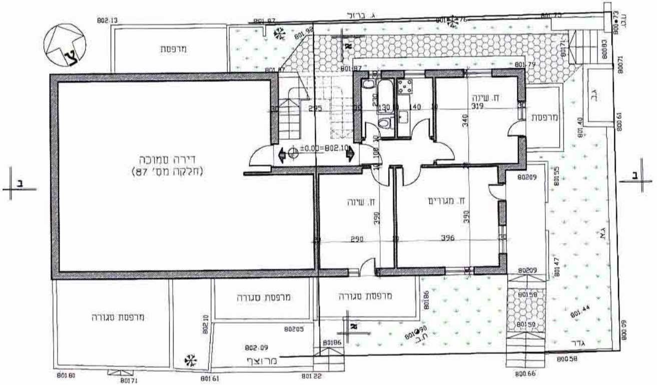
צ
ג. ברזל
מרפסת
דירה סמוכה
(חלקה מס' 87)
ח. שינה
ח. מגורים
מרפסת סגורה
מרוצף
גדר
ג.א.
ג.ב.
ב
±0.00=802.10
295
130
140
319
340
230
290
390
396
802.13
801.87
801.92
801.76
801.73
800.73
800.83
800.71
801.79
801.71
801.40
800.61
802.09
801.55
801.47
801.44
800.09
800.58
800.66
801.58
801.59
801.86
801.90
802.05
802.10
801.80
801.71
801.61
801.22

תכנית פיתוח וקומת קרקע

קנ"מ 1 : 100

משרד הפנים מחוז ירושלים
אישור תכנית מס' 8852
הועדה המחוזית החליטה לאשר את התכנית
בישיבה מס' 12/03 ביום 18.11.03
יו"ר הועדה
סמנכ"ל תכנון