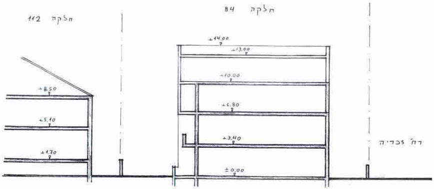
חלקה 112
חלקה 84
±14.00
±13.00
±10.00
±6.80
±3.40
±0.00
±8.50
±5.10
±1.70
רח' זכריה

חתך לאורך 1:200

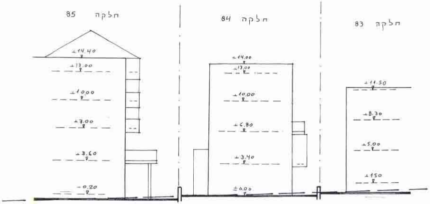
חלקה 85
חלקה 84
חלקה 83
±14.40
±13.00
±10.00
±7.00
±3.60
-0.20
±14.00
±13.00
±10.00
±6.80
±3.40
±0.00
±11.50
±8.30
±5.00
±1.50

חזית צפונית 1:200 (רח' זכריה)

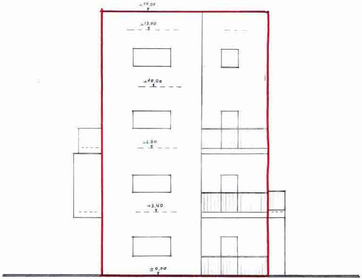
±14.00
±13.00
±10.00
±6.80
±3.40
±0.00

חזית דרומית 1:100

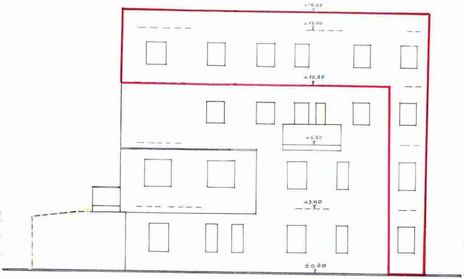
±14.00
±13.00
±10.00
±6.80
±3.40
±0.00

חזית מערבית 1:100

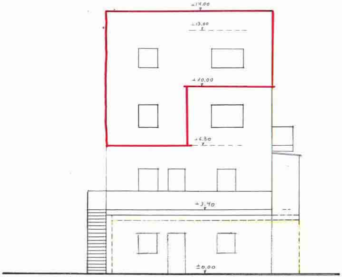
±14.00
±13.00
±10.00
±6.80
±3.40
±0.00

חזית צפונית 1:100

כל תוספות הבניה תבננה
באבן טיבעית מרובעת ומסותתת
באותו סוג . גוון . סיתות וכיחול
אבן הבנין הקיים

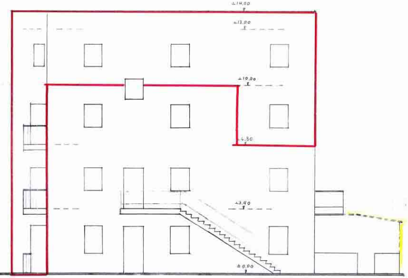
±14.00
±13.00
±10.00
±6.80
±3.40
±0.00

חזית מזרחית 1:100

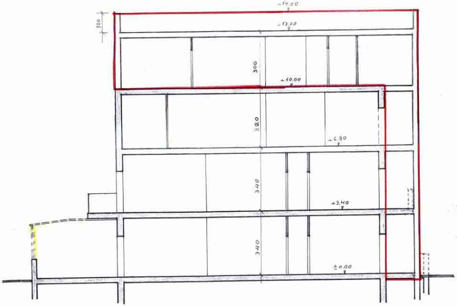
±14.00
±13.00
100
300
±10.00
320
±6.80
340
±3.40
340
±0.00

חתך א-א 1:100

סה"כ במ"ר	שטח שרות במ"ר			שטח עיקרי במ"ר		
	סה"כ	מוצע	קיים	סה"כ	מוצע	קיים
606	25	8	17	581	183	398

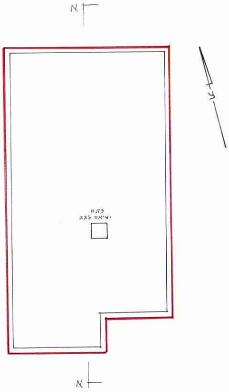
א
פתח
יציאה לגג
א
צ

תכנית גג 1:100

+13.00

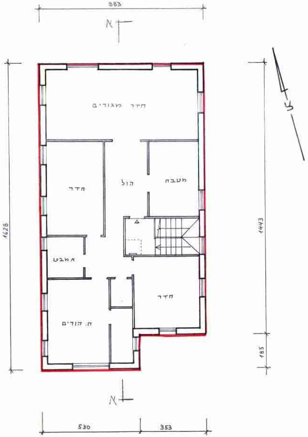
883
א
1628
חדר מגורים
חדר
הול
מטבח
אמבט
חדר
ח. הורים
א
530
353
1443
185
צ

קומה ג 1:100

+10.00

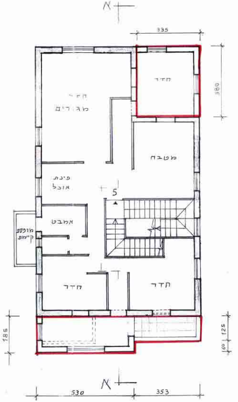
א
335
380
חדר
חדר מגורים
מטבח
פינת אוכל
5
אמבט
מרפסת קיימת
חדר
חדר
185
125
60
א
530
353

קומה ב 1:100

+6.80

⑥ [illegible] - א'/7211

④

1

תכנית מס' 7211 א

תכנית בינוי - נספח מס' 1

ק.מ. 1:100

משרד הפנים מחוז ירושלים
אישור תכנית מס' 7211 א
הועדה המחוזית החליטה לאשר את התכנית
בישיבת מס' 6108 ביום [illegible]
סמנכ"ל התכנון יו"ר הועדה

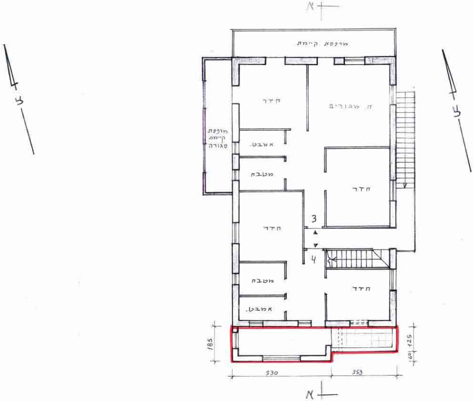
א
מרפסת קיימת
חדר
ח. מגורים
מרפסת קיימת סגורה
אמבט.
מטבח
חדר
חדר
3
4
מטבח
אמבט.
חדר
185
125
60
530
353
צ

קומה א 1:100

±3.40

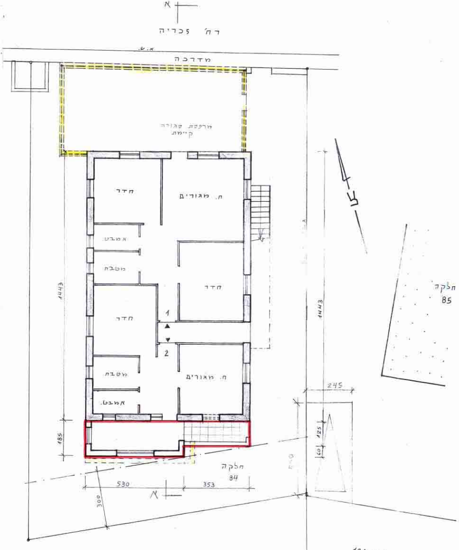
א
רח' זכריה
א.ש.
מדרכה
מרפסת סגורה קיימת
חדר
ח. מגורים
אמבט.
מטבח
חדר
חדר
1
2
מטבח
ח. מגורים
אמבט.
1443
1443
185
חלקה 85
245
125
60
חלקה 84
530
353
300
צ

קומת קרקע 1:100

±0.00

חלקה 121
כביש אספלט