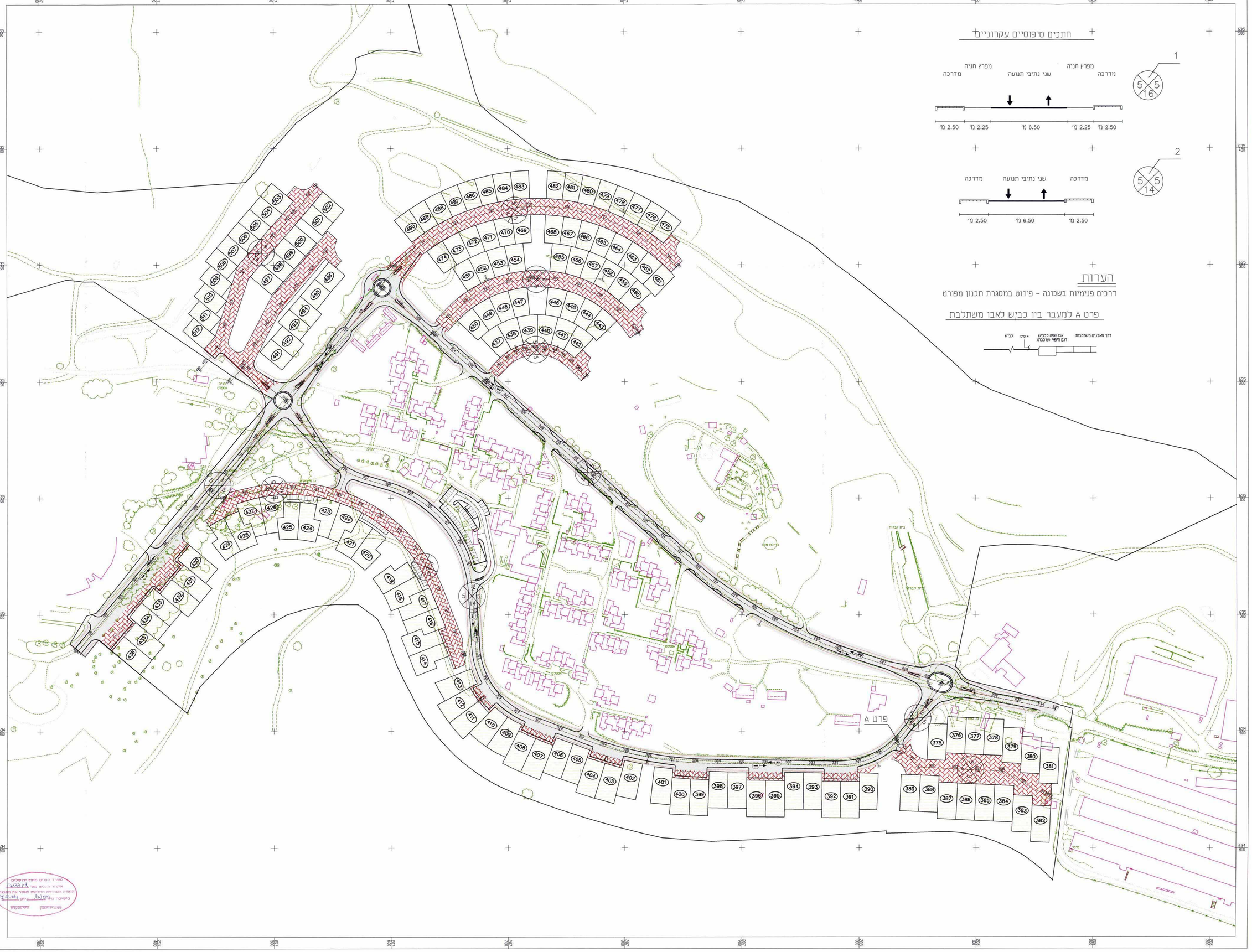

תאריך	תמצה
	מחדש
	מתוקן
	ארכיבל
	עדכון
	אישור
	תאריך

מס'	תאריך	שינוים	הערה

שלב	תאריך	הערה
לעיון:	3.05.04	
לאישור:		
למכרז:		
לביצוע:		

הצפון

מס' גליון: 1

מהדורה: תאריך עדכון: 25.03.04

קנ"מ: 1:1000

נספח תנועה
לתב"ע מי/133/ד'

המזמין: א.ב. תכנון

מקום: נווה איתן

פרויקט: הרחבת מערך המגורים

- המבצע אחראי לבדיקת התכנית והתאמתן במקום. על המבצע לבצע את כל הפיזוח ולוודרש נמתכנן לפני הביצוע על כל סטיה או אי-התאמה.
- אין לקנוע מידות עי מדידה בשרטטים.
- אין לעשות כל שימוש בתכנית זו אא בביצועות וגמימים בה ללא אישור בכתב מעמתכנן.

תכנון: א. סלמוד	תחום: כבישים
שרטוט: ל. חזנין	תאריך תשרט: 23.09.03
בקורת: סבול	מס' עבודה: 2599

קנה:

AMY-METOM LTD.

מס' תקן רשומה

משרד הבינוי מחוז ירושלים
אישור תכנית מס' 2493/14
הועדה המחוזית המוסמכת לאשר את התכנית
בישיבה מס' 4/04 ביום 4/4/04
יו"ר הועדה
מזכיר הועדה

משרד ראשי
רח' יבנה 3, ת.ד. 4579, ירושלים, 91044, טל. 02-6669777, פקס. 02-6669555
מרכז:
רח' החרמון 8, יבנה, ת.ד. 58812, ירושלים, 91044, טל. 03-5308456, פקס. 03-5308457

א.ב. תכנון

חברה קבוצת אדריכלים. עמי צרפתי בע"מ
בית עדלא, דרך מחה חמה 8מ, תל אביב
טל. 03-6233777, פקס. 03-6233700
E-mail: technon@bbt.co.il

38

X:\arch\11\data\data\projects\arch\027-0092.MEIrvad\fr-tnuti.dwg Sun Sep 12 13:32:49 2004