

חתך טיפוסים ק.מ. 1:500

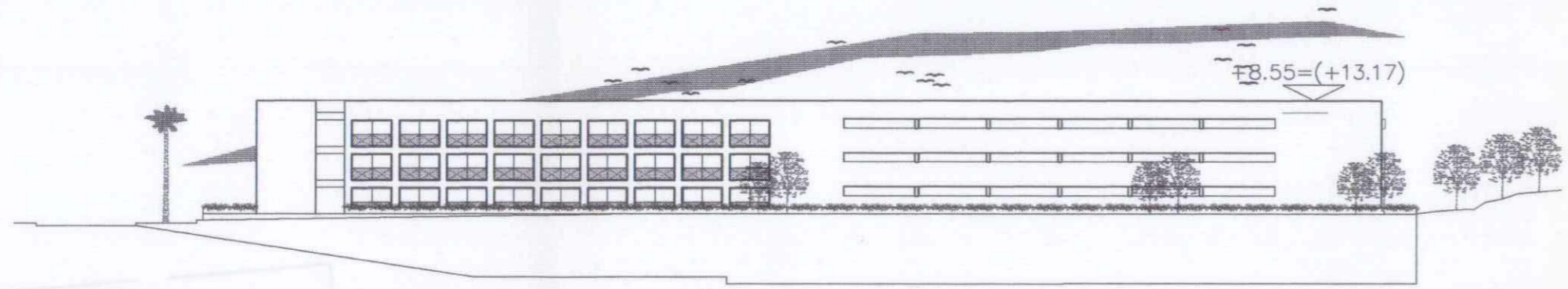

חזית דרומית ק.מ. 1:500

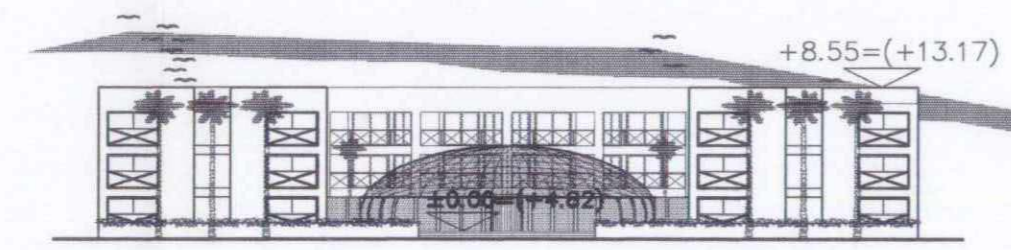

(הגבהים המסומנים בסוגריים - הינם גבהים אבסולוטיים מעל פני הים)

חזית מערבית ק.מ. 1:500

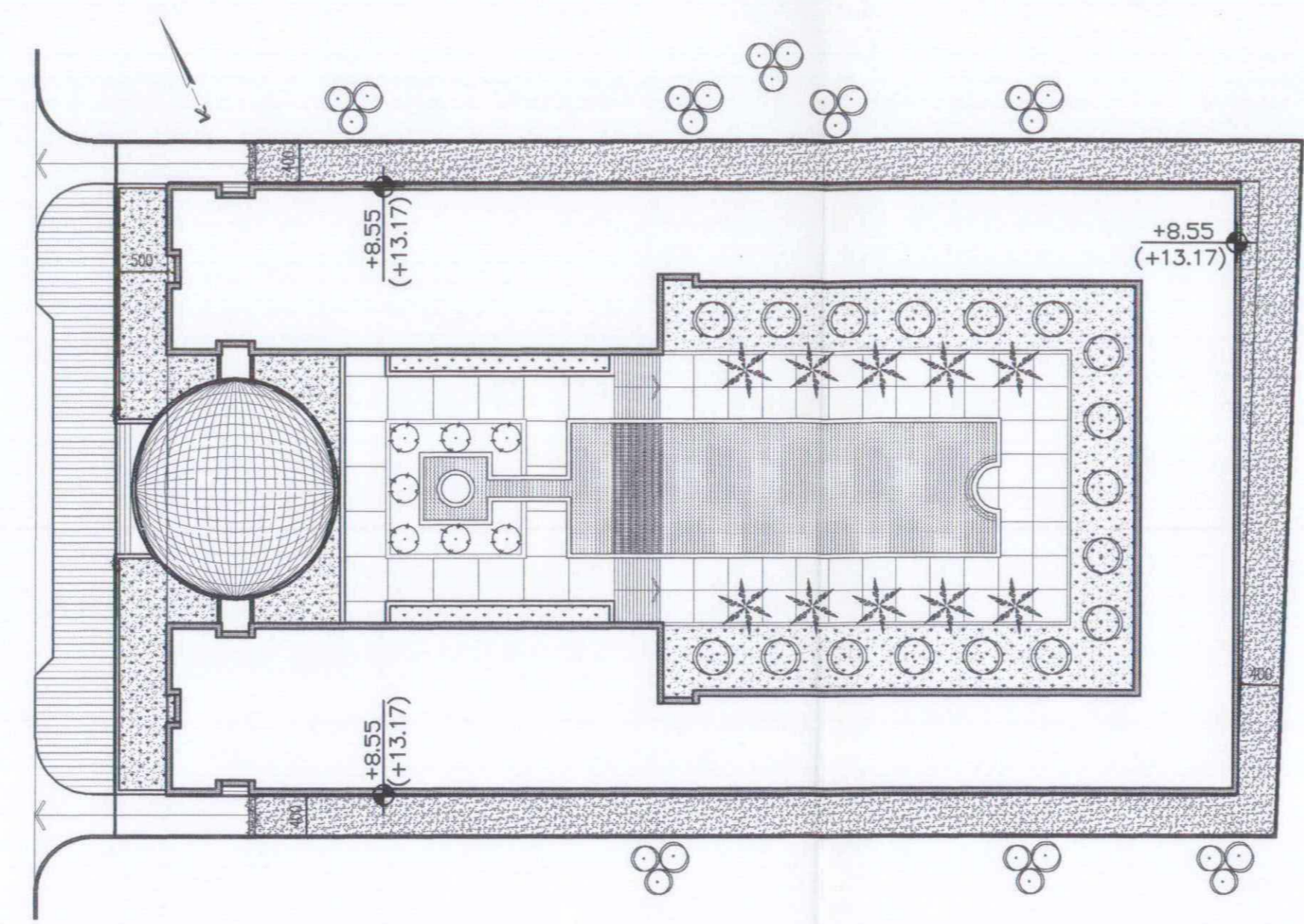

תכנית גג ק.מ. 1:500

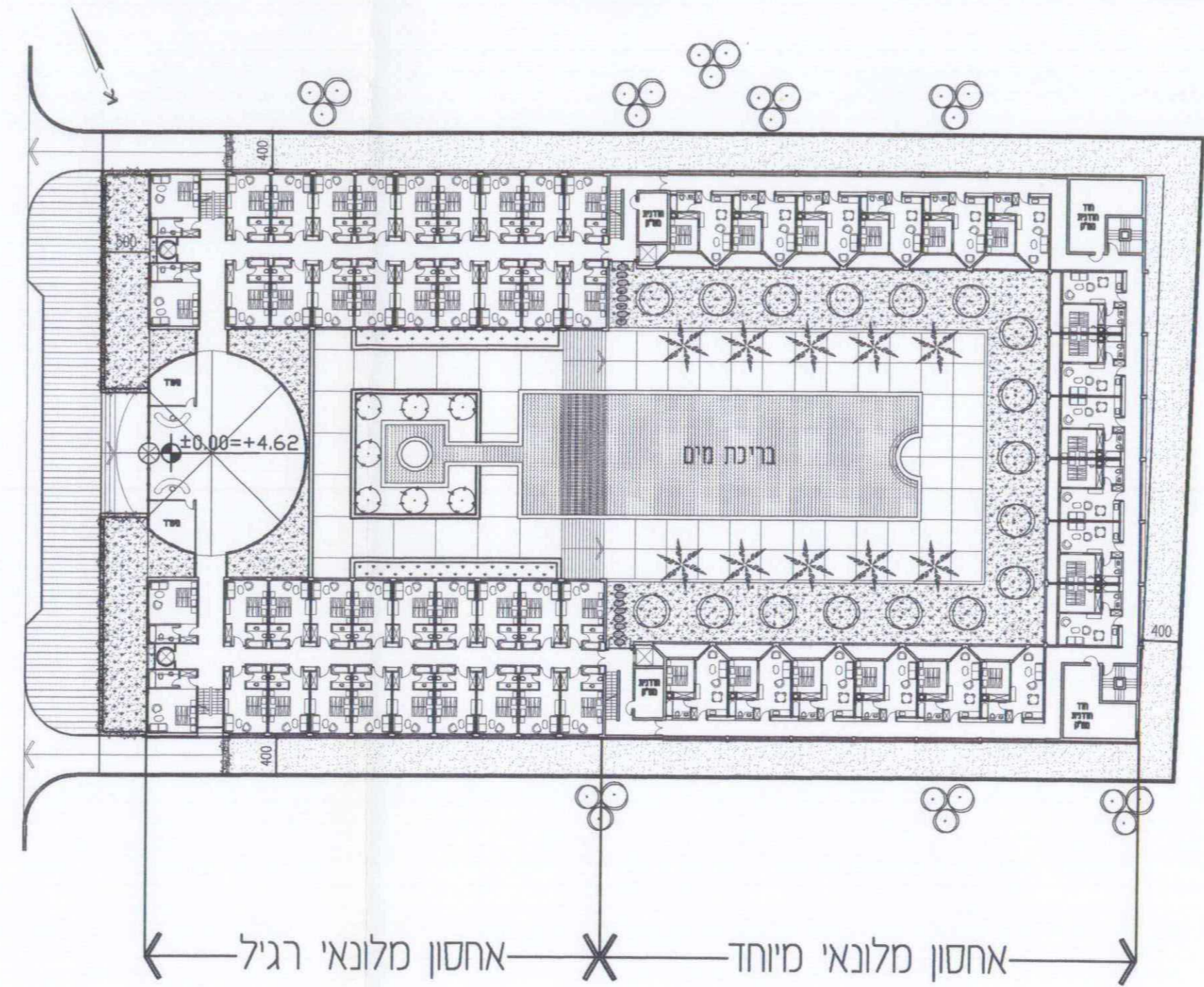

ק.מ. 1:500

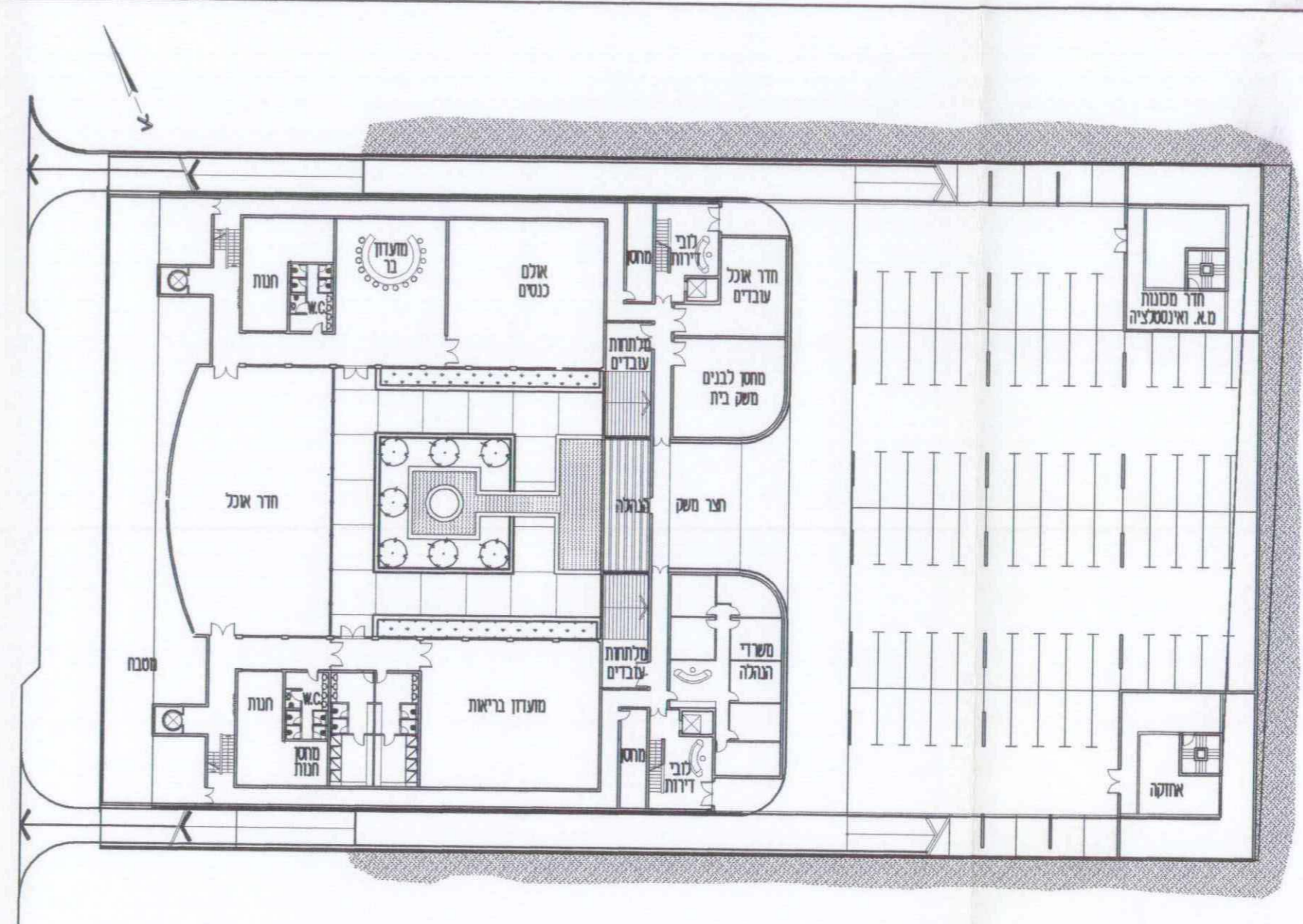

תכנית מרתף ק.מ. 1:500

מרחב תכנון מקומי אשדוד
 תכנית מס' 68/101/02/3
 המוחה שני לחכנית מתאר מס' 50/101/02/3
 מחוז : הדרום
 נכה : אשקלון
 עיר : אשדוד
 גוש : 2061
 חלקות : 85, 20
 שטח התכנית : 7250 מ"ר

עיריית אשדוד
 אגף תכנון ושיווק ופקוח
 תאריך : 26-03-2005
 חתום : [Signature]

נספח בינוי מנחה
 (מחייב מבחינת העמדת המבנה במגרשו, גובה, קו בנין, חתכים עקרוניים, ומקום המלון ומלון הסוויטות .)

יוזם התכנית : חוף יהלום בע"מ, ע"י דודיאן .
 בעלי הקרקע : חוף יהלום בע"מ, ע"י דודיאן .
 עורך התכנית : יהודה פיינן - אדריכלים מס' רישון 1968
 מעלה הצופים 19 ר"ג טד. 03-6738476 מסק. 03-6738476

משרד הפנים נוחח דרום
 חוק התכנון והענייה תשכ"ח-1968
 ת"ר תכנית מס' 68/101/02/3
 חוק המהותיות לתכנון הבניה החליטה
 1999/03/26
 חתום : [Signature]
 סגן יו"ר לתכנון
 חוקר המחוזית

חזרה על אישור תכנית מס' 68/101/02/3
 פורסמה בילבוס הפרסומים נוס'
 1999/03/26
 חתום : [Signature]

חתימת הבעלים : חוף יהלום בע"מ
 חתימת האזם : חוף יהלום בע"מ
 חתימת המחנך : פיינן אדריכלים (1995) בע"מ
 מעלה הצופים 19 ר"ג

קנה מידה : 1 : 500
 תאריך : 03 \ 00