

מחוז הדרום
מרחב תכנון מקומי קרית מלאכי
תכנית מתאר מס 65/102/02/18
"לב הפארק" נספח בינוי מנחה
שינוי לתכנית מתאר מקומית
מס 26/102/02/8 ולתכנית 32/102/02/8

נפה : אשקלון
גושים וחלקות : גוש 309 חלקי חלקות 63,60,52,51,50,48
מקום : קרית מלאכי
שטח התכנית: 34.81 ד'
קנ"מ : 1:800
תאריך : 10.1996
עדכון : 8.1997, 7.1997, 4.1997, 3.1997, 1.1997, 12.1996, 8.1996

בעל הפרקע : מנהל מקרקעי ישראל
יוזם התכנית : הועדה לתכנון ולבניה קרית מלאכי ומנהל מקרקעי ישראל
עורך התכנית : באמצעות חברת מקיף פיתוח ותשתית (1993) בע"מ אדריכל גבור רשיון 28619 גרטנר גבור קומט אדריכלים בע"מ גרטנר גבור קומט אדריכלים בע"מ
03-5714620 טל 5714619-009 ר"ר חפצות ישראל 6 גבעתיים

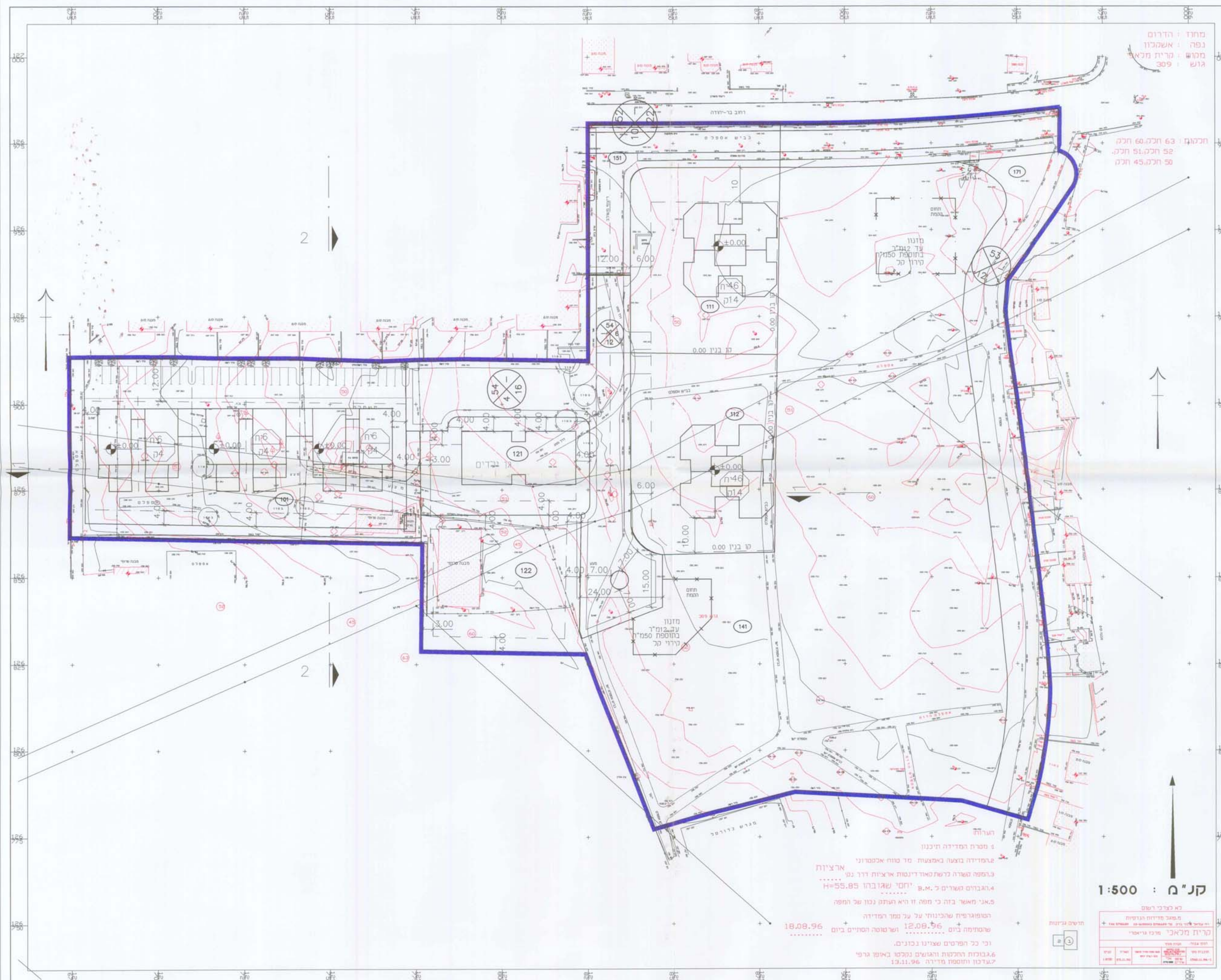

תכנית סביבה קנ"מ : 1:10,000

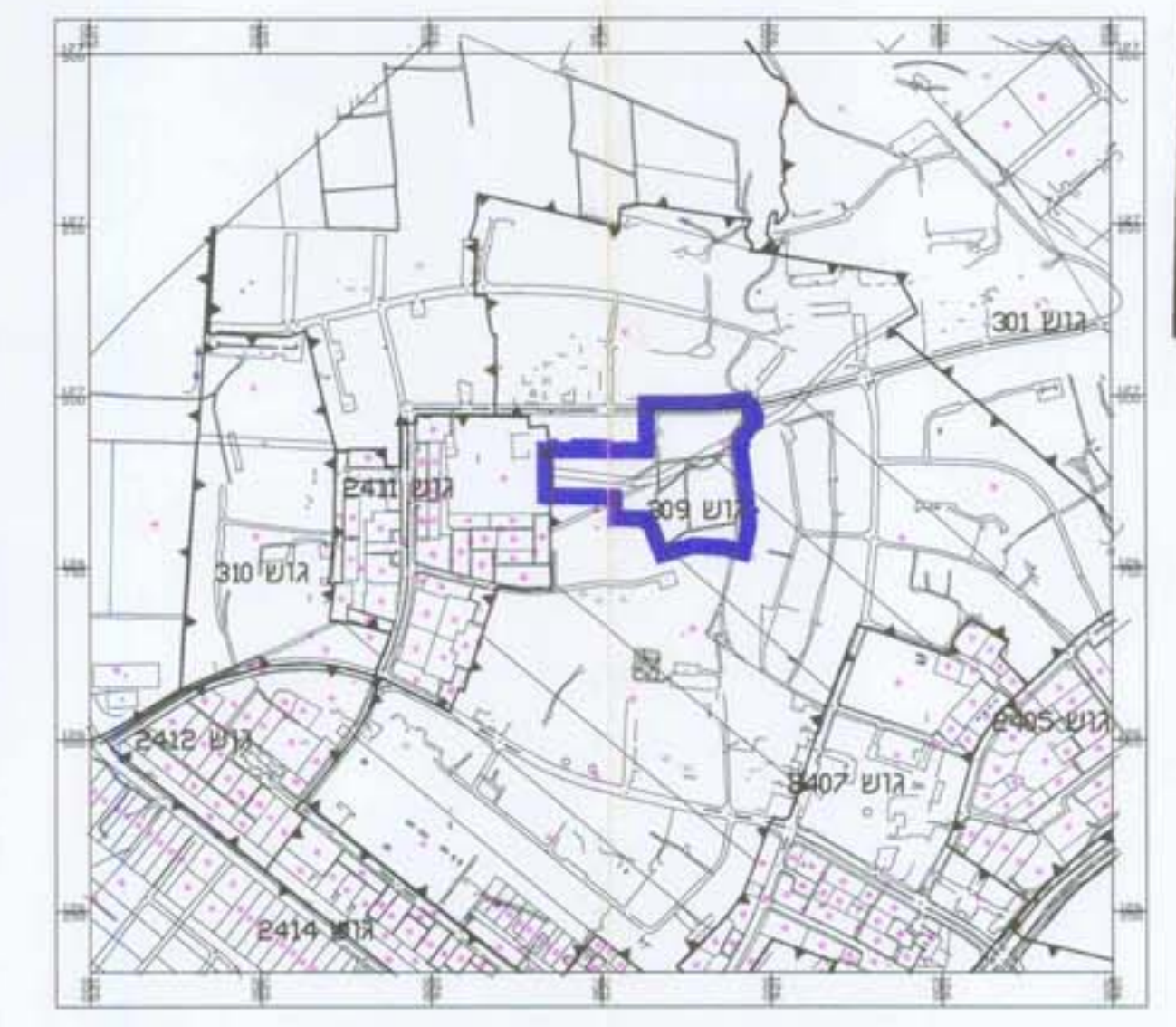

- מיקום
- מיקום
- גבול תחום בניה ש.1.5
- מס מוגרש
- גבול מוגרש
- גבול תכנית
- גבול גוש
- מס הדרך
- מיקום
- רוחב הדרך

קנ"מ : 1:500

לפי תכנית היסוד
המסלול הישיר והקווי
הקרית מלאכי שוכן גרינפילד
תחום היסוד

1. מסלול היסוד הישיר והקווי
2. מסלול היסוד המעוקל
3. מסלול היסוד המעוקל עם כוונת אקסטרנסי
4. אבזורים המגורים כ.א.מ. יחסי שטח ברוטו 55.85
5. א.א.י. חשאי בזה כי חסה זו היא העתק נכון של המפה
הסטטיסטית שהכינוי על על פני המדידה
שטחיהם ברוטו 12,009.56, 12,009.56
וכי כל המפרטים מפורטים בתכנית.
6. גובהות התכנית והמפרטים נכונים כאמור גרפי
7. גרסאות ותוספות פורסמו 19.11.96

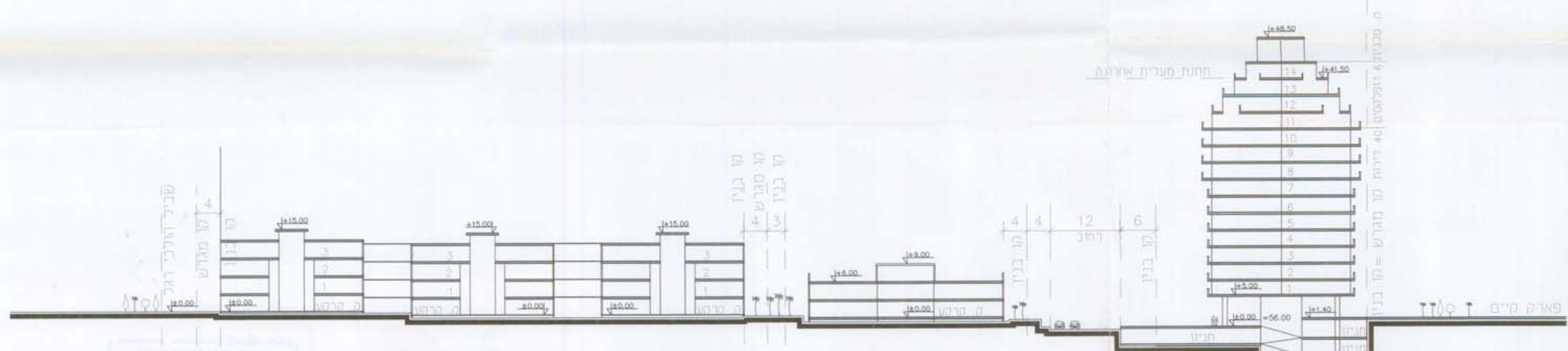

חתך 1-1 קנ"מ : 1:500

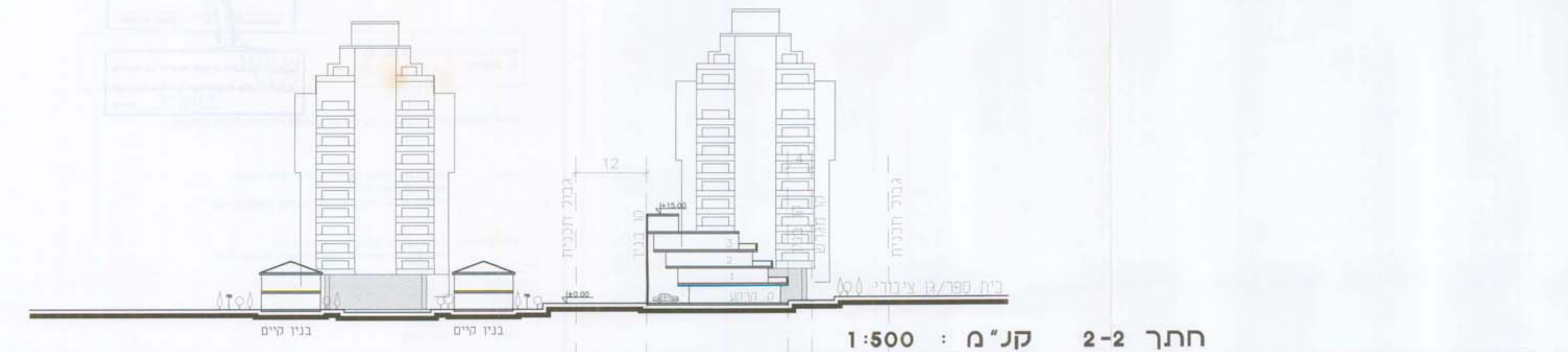

חתך 2-2 קנ"מ : 1:500

חתימת יוזם התכנית :

חתימת בעלי הפרקע :

חתימת עורך התכנית :

גרטנר גבור קומט אדריכלים בע"מ
גרטנר גבור קומט אדריכלים בע"מ

אישורים

תוכנית היסוד והמפרטים נכונים
קרית מלאכי
תחום היסוד
מס 28619
לראש אגף התכנית
מחוז הדרום

משרד התכנון והבניה
מחוז הדרום
ת.ת. התכנון המחוזית
09-06-1991
בירוז הדרום