

תוכנית חיתוך מקומית לתשתית
תוכנית חיתוך ייצוגית 1:5000

חידושים איחוד

מחוז :	הדרום
נפה :	אשקלון
המקום :	קרית גת
גוש :	5841
חלקות :	2, 3
שטח התכנית :	13.503 דונם
היזום :	סנא בוטנים
בעל הקרקע :	רחבת תשרי 5, קרית גת
המחכנו :	שריד מורדים מוסמכים
ליד גזרתי 3, תל-אביב	
טלפון : 03-5611851	פקס : 03-5611647

תאריך :	28.7.2013
קנה מידה :	1:1000
מקרא :	קו מוחלט בצבע כחול
חתימות :	יזום התכנית
	בעל הקרקע
	המחכנו

ועדה מקומית קרית גת
 אישור תכנית מס' 4/102/13/13
 תועדה המקומית החליטה לאשר את התכנית
 בשיעור מס' 20130007 ציון 18/8/13



אילן עינת
 מרחב עסקי
 עסקי ירושלים

תאריך: 18/8/13
 מס' תכנית: 4/102/13/13

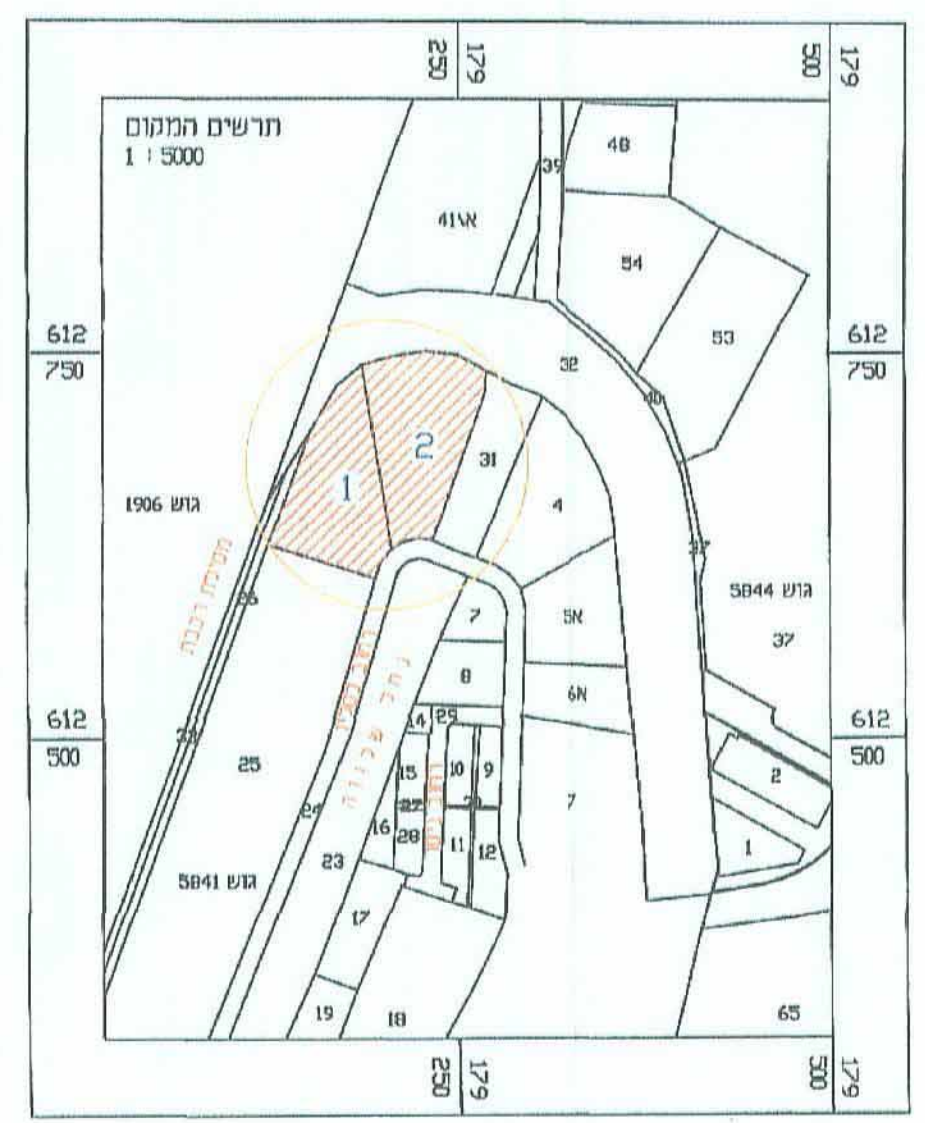

רוח שטחים

1. חצר קיים		2. חצר מוצע (איחוד)	
מגרש	שטח	מגרש	שטח
1	6.463	2א	13.503
2	7.040	סיה	13.503
סיה	13.503		

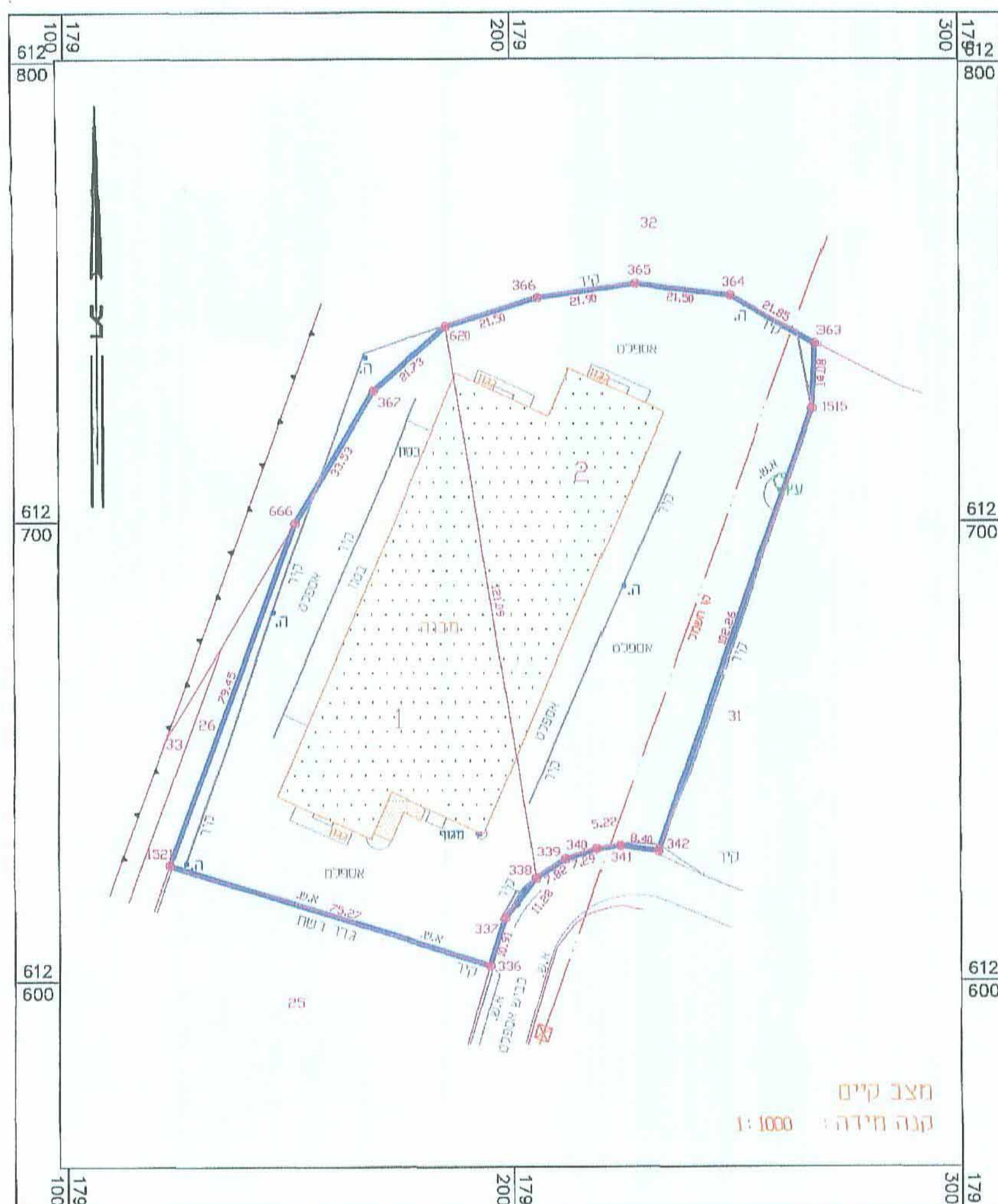

מחצב קיים
 קנה מידה: 1:1000



מחצב מוצע
 קנה מידה: 1:1000

- קווים חות-קרקעיים לא נמדדו.
- מיקום וחיבור קווים חת קרקעיים ימים, ביום, השמל, טלפון, תמסורת וכדו' הנו משוער בלבד. הוחזרה כמסירה שהתוודעה, כלא בדיקה בדרך של תפירה או בדרך אחרת לגבי מיקום והמציאות חשק החת קרקעי בפועל.
- שימוש והתחמכות על המסוק, על המיקום ועל החיבור של הקווים, הינם על אחריות התכנית של המשתמש והחזק אינו אחראי לכך. נהג שיגורם כחוצאה ממעשה או מחדל של המזמין או של צד שלישי, בהסמך על הסינון המשוער.
- גבולות ספיינים ושטחים ספיינים ימנעו בעת הכנת תכנית לצורכי רישום.

לא לצרכי רישום

אין כל צלם, להעתיק, לשנות, לעדכן, להפיץ או לעשות כל שימוש מסחרי במסמך זה או קטעים ממנו. בשום צורה ובשום אמצעי, אלקטרוני או מכני. כל צד המשתמש ברישום אינו אחראי, כלא אישור בכתב ומראש מאת ישריר מודדים מוסמכים.

על רכישת העותק החדש של מסמך זה, או כל שימוש אחר, במסמך זה או חלק ממנו חל חוק זכויות יוצרים.

<p>שריד - מודדים מוסמכים תל-אביב ליד גזרתי 3 חילול מס' 18, תל-אביב מס' 00-571976 דואר: 6100000</p>	<p>יום מסמך: 163</p> <p>20.50</p>
<p>תשרים איחוד</p> <p>מס' סדר ייחוס: 2013/12/10512</p> <p>מס' מפה מס': 10512</p> <p>מס' מידה: 1000</p> <p>תאריך: 28.7.2013</p>	<p>ועדה מקומית קרית גת</p>

הערה:
 הגבולות ושטח החלקות בהתאם לחופת גוש רישום 5841.